Утверждено
приказом Министерства
строительства и архитектуры
Республики Башкортостан
от «24» декабря 2020 года
№ 40

# ПРОЕКТ МЕЖЕВАНИЯ ТЕРРИТОРИИ
транспортного агро-логистического парка «Уфимский» в муниципальных районах Уфимский район и Иглинский район Республики Башкортостан

Проект межевания территории.
Текстовая часть.

## 1. Исходно-разрешительная документация

Проект межевания транспортного агро-логистического парка «Уфимский» в муниципальных районах Уфимский район и Иглинский район Республики Башкортостан разработан на основании:

- Градостроительный кодекс Российской Федерации от 29 декабря 2004 года № 190-ФЗ;
- Земельный кодекс Российской Федерации от 25 октября 2001 года № 136-ФЗ;
- Федеральный закон «О техническом регулировании» от 27 декабря 2002 года № 184-ФЗ;
- Федеральный закон «Об архитектурной деятельности в Российской Федерации» от 17 ноября 1995 года № 169-ФЗ;
- постановление Правительства РФ от 09 июня 2006 года № 363 «Об информационном обеспечении градостроительной деятельности»;
- постановление Правительства РФ от 12 мая 2017 года № 564 «Об утверждении Положения о составе и содержании проектов планировки территории, предусматривающих размещение одного или нескольких линейных объектов»;
- постановление Правительства Российской Федерации от 24 февраля 2009 года № 160 «О порядке установления охранных зон объектов электросетевого хозяйства и особых условий использования земельных участков, расположенных в границах таких зон»;
- постановление Правительства Российской Федерации от 09 июня 1995 года № 578 «Об утверждении Правил охраны линий и сооружений связи Российской Федерации»;
- приказ Минстроя России от 25 апреля 2017 года № 742/пр «О Порядке установления и отображения красных линий, обозначающих границы территорий, занятых линейными объектами и (или) предназначенных для размещения линейных объектов»;
- приказ Минстроя России от 25 апреля 2017 года № 740/пр «Об установлении случаев подготовки и требований к подготовке входящей в состав материалов по обоснованию проекта планировки территории схемы вертикальной планировки, инженерной подготовки и инженерной защиты территории»;
- СП 42.13330.2016 СНиП 2.07.01-89 Градостроительство. Планировка и застройка городских и сельских поселений;
- Закон Республики Башкортостан «О регулировании градостроительной деятельности в Республике Башкортостан» от 11 июля 2006 года № 341-з;
- схема территориального планирования Республики Башкортостан до 2020 года, утвержденная постановлением от 05 августа 2015 года № 289;
- схема территориального планирования муниципального района Уфимский район Республики Башкортостан, утвержденная решением от 27 ноября 2012 года № 16;

− схема территориального планирования муниципального района Иглинский район Республики Башкортостан, утвержденная решением от 03 апреля 2013 года № 136;

− генеральный план сельского поселения Кирилловский сельсовет муниципального района Уфимский район Республики Башкортостан, утвержденный решением Совета сельского поселения от 12 ноября 2019 года № 21;

− генеральный план сельского поселения Калтымановский сельсовет муниципального района Иглинский район Республики Башкортостан, утвержденный решением Совета сельского поселения от 13 ноября 2019 года № 24;

− правила землепользования и застройки сельского поселения Кирилловский сельсовет муниципального района Уфимский район Республики Башкортостан, утвержденные решением от 26 февраля 2020 года № 43;

− правила землепользования и застройки сельского поселения Калтымановский сельсовет муниципального района Иглинский район Республики Башкортостан, утвержденные решением от 03 июля 2018 года № 294;

− решение Государственного комитета Республики Башкортостан по строительству и архитектуре о подготовке документации по планировке территории и утверждении Задания на разработку документации по планировке территории для размещения Транспортного агро-логистического парка «Уфимский» (письмо от 26 августа 2019 года № 10-14/48);

− проект планировки транспортного агро-логистического парка «Уфимский» в муниципальных районах Уфимский район и Иглинский район Республики Башкортостан, утвержденный постановлением от 21 сентября 2020 года № 233;

− задание на разработку документации по планировке территории для размещения Транспортного агро-логистического парка "Уфимский" на территории Уфимского и Иглинского муниципальных районов Республики Башкортостан;

− инженерные изыскания, разработанные специалистами ООО «Концепт Гео» в ноябре - декабре 2019 года;

− сведения единого государственного реестра недвижимости – границы существующих земельных участков, зон с особыми условиями использования территории и их характеристики;

− письмо Управления по государственной охране объектов культурного наследия Республики Башкортостан от 20 декабря 2019 года № 07-07/5477;

− письмо ООО «Управляющая компания «Пром» от 26 мая 2020 года № 025;

− письмо Главного управления МЧС России по Республике Башкортостан от 01 июня 2020 года № 3897;

− письмо ООО «Управляющая компания «Пром» от 29 мая 2020 года № 027;

− письмо ООО «Башкирская сетевая компания» от 23 августа 2019 года № БСК/15.1.16-1003;

− письмо ПАО «Ростелеком» от 26 декабря 2019 года № 0607/05/12032/19;

− письмо Государственного казенного учреждения «Управление дорожного хозяйства Республики Башкортостан» от 15 апреля 2019 года № 04/1636;

− письмо Государственного казенного учреждения «Управление дорожного хозяйства Республики Башкортостан» от 31 мая 2019 года № 04/2441;

− письмо Государственного казенного учреждения «Управление дорожного хозяйства Республики Башкортостан» от 27 мая 2020 года № 04/2647;

− письмо ООО «Управляющая компания «Пром» от 26 мая 2020 года № 022;

− протокол рабочего совещания ООО «Башнефть-Добыча» от 24 июля 2020 года;

− технические условия ПАО «Газпром газораспределение Уфа» от 30 марта 2020 года № 01-20-6335;

− технические условия ПАО «Газпром газораспределение Уфа» от 24 сентября 2019 года № 01-19-24358;

− письмо ООО «Башкирэнерго» от 10 декабря 2018 года № 18-10-23576-04-01-Гварде;

− письмо ООО «Башкирэнерго» от 11апреля 2019 года № 19-10-03806-04-01-Гварде;

− письмо ПАО «ВымпелКом» от 15ноября 2019 года № ЦР-04/;

− письмо МУП «Уфаводоканал» от 04 декабря 2019 года № 13-14/459;

− письмо Государственного казенного учреждения «Управление дорожного хозяйства Республики Башкортостан» от 05 июня 2020 года № 10/2914;

− техническое задание на отвод поверхностных вод и благоустройство территории Управления коммунального хозяйства и благоустройства городского округа город Уфа Республики Башкортостан от 28 августа 2020 года № 86-04-4974;

## 2. Перечень и сведения о площади образуемых земельных участков

Перечень и сведения о площади образуемых земельных участков приведены в таблицах 1.1-1.36.

### Ведомость образуемых земельных участков. Квартал А01

Таблица № 1.1

| № участка | № точки | X | Y | Площадь участка (кв.м) | Вид разрешенного использования земельного участка согласно классификатору Минэкономразвития | Описание |
|---|---|---|---|---|---|---|
| А.01.01 | А-01-001 | 661012,37 | 1381029,07 | 13920,18 | Заправка транспортныхсредств- КОД 4.9.1.1<br><br>Размещение автозаправочных станций; размещение магазинов сопутствующей торговли, зданий для организации общественного питания в качестве объектов дорожного сервиса | Участок для размещения АЗС<br><br>Формируемый земельный участок |
| | А-01-018 | 660996,48 | 1381014,82 | | | |
| | А-01-019 | 661008,46 | 1381014,07 | | | |
| | А-01-020 | 661020,32 | 1381013,32 | | | |
| | А-01-021 | 661032,29 | 1381012,61 | | | |
| | А-01-022 | 661044,16 | 1381012,12 | | | |
| | А-01-023 | 661056,16 | 1381012,06 | | | |
| | А-01-024 | 661068,15 | 1381012,64 | | | |
| | А-01-025 | 661080,05 | 1381014,10 | | | |
| | А-01-026 | 661091,78 | 1381016,59 | | | |
| | А-01-027 | 661103,25 | 1381020,10 | | | |
| | А-01-028 | 661114,36 | 1381024,60 | | | |
| | А-01-029 | 661125,04 | 1381030,05 | | | |
| | А-01-030 | 661135,20 | 1381036,42 | | | |
| | А-01-031 | 661144,76 | 1381043,65 | | | |
| | А-01-032 | 661153,65 | 1381051,69 | | | |
| | А-01-033 | 661161,81 | 1381060,48 | | | |
| | А-01-034 | 661169,16 | 1381069,95 | | | |
| | А-01-035 | 661175,66 | 1381080,02 | | | |
| | А-01-036 | 661181,25 | 1381090,63 | | | |
| | А-01-037 | 661185,89 | 1381101,69 | | | |
| | А-01-038 | 661189,54 | 1381113,11 | | | |
| | А-01-039 | 661192,18 | 1381124,80 | | | |
| | А-01-040 | 661193,79 | 1381136,68 | | | |
| | А-01-041 | 661194,34 | 1381148,66 | | | |

| | | | | | | |
|---|---|---|---|---|---|---|
| | А-01-042 | 661193,94 | 1381160,76 | | | |
| | А-01-043 | 661190,52 | 1381188,92 | | | |
| | А-01-001 | 661012,37 | 1381029,07 | | | |
| А.01.02и | А-01-001 | 661012,37 | 1381029,07 | 11574,20 | Автомобильный транспорт- КОД 7.2<br><br>Размещение автомобильных дорог и технически связанных с ними сооружений; размещение зданий и сооружений, предназначенных для обслуживания пассажиров, а также обеспечивающие работу транспортных средств, размещение объектов, предназначенных для размещения постов органов внутренних дел, ответственных за безопасность дорожного движения; оборудование земельных участков для стоянок автомобильного транспорта, а также для размещения депо (устройства мест стоянок) автомобильного транспорта, осуществляющего перевозки людей по установленному маршруту | участок для размещения автостоянки легковых автомобилей<br><br>формируемый земельный участок |
| | А-01-002 | 661002,11 | 1381022,31 | | | |
| | А-01-003 | 660990,32 | 1381018,85 | | | |
| | А-01-004 | 660978,03 | 1381018,99 | | | |
| | А-01-005 | 660944,70 | 1381024,38 | | | |
| | А-01-006 | 660685,71 | 1381313,03 | | | |
| | А-01-007 | 660756,79 | 1381376,80 | | | |
| | А-01-008 | 660740,80 | 1381394,63 | | | |
| | А-01-009 | 660727,29 | 1381391,91 | | | |
| | А-01-010 | 660713,77 | 1381394,63 | | | |
| | А-01-011 | 660644,27 | 1381332,27 | | | |
| | А-01-012 | 660913,04 | 1381032,72 | | | |
| | А-01-013 | 660927,36 | 1381026,31 | | | |
| | А-01-014 | 660940,38 | 1381022,10 | | | |
| | А-01-015 | 660958,26 | 1381018,39 | | | |
| | А-01-016 | 660973,17 | 1381016,56 | | | |
| | А-01-017 | 660990,41 | 1381015,21 | | | |
| | А-01-018 | 660996,48 | 1381014,82 | | | |
| | А-01-001 | 661012,37 | 1381029,07 | | | |

## Ведомость образуемых земельных участков. Квартал А02

Таблица № 1.2

| № участка | № точки | X | Y | Площадь участка (кв.м) | Вид разрешенного использования земельного участка согласно классификатору Минэкономразвития | Описание |
|---|---|---|---|---|---|---|
| А.02.01р | А-02-011 | 660874,09 | 1381162,97 | 22342,50 | Предпринимательство -КОД 4.0<br><br>Размещение объектов капитального строительства в целях извлечения прибыли на основании торговой, банковской и иной предпринимательской деятельности. Содержание данного вида разрешенного использования включает в себя содержание видов разрешенного использования, | Участок для размещения оптово-распределительного центра<br><br>формируемый земельный участок |
| | А-02-012 | 660964,25 | 1381062,48 | | | |
| | А-02-013 | 661087,44 | 1381173,01 | | | |
| | А-02-025 | 660997,28 | 1381273,49 | | | |
| | А-02-011 | 660874,09 | 1381162,97 | | | |

| | | | | | | |
|---|---|---|---|---|---|---|
| | | | | | предусмотренных кодами 4.1 - 4.10 | |
| А.02.02р | А-02-010 | 660803,97 | 1381241,12 | 17377,50 | Предпринимательство -КОД 4.0<br><br>Размещение объектов капитального строительства в целях извлечения прибыли на основании торговой, банковской и иной предпринимательской деятельности. Содержание данного вида разрешенного использования включает в себя содержание видов разрешенного использования, предусмотренных кодами 4.1 - 4.10 | Участок для размещения оптово-распределительного центра<br><br>формируемый земельный участок |
| | А-02-011 | 660874,09 | 1381162,97 | | | |
| | А-02-025 | 660997,28 | 1381273,49 | | | |
| | А-02-026 | 660927,16 | 1381351,65 | | | |
| | А-02-010 | 660803,97 | 1381241,12 | | | |
| А.02.03р | А-02-006 | 660852,02 | 1381435,38 | 18586,75 | Предпринимательство -КОД 4.0<br><br>Размещение объектов капитального строительства в целях извлечения прибыли на основании торговой, банковской и иной предпринимательской деятельности. Содержание данного вида разрешенного использования включает в себя содержание видов разрешенного использования, предусмотренных кодами 4.1 - 4.10 | участок для размещения оптово-распредели тельного центра<br><br>формируемый земельный участок |
| | А-02-007 | 660794,34 | 1381383,62 | | | |
| | А-02-008 | 660734,80 | 1381330,20 | | | |
| | А-02-009 | 660734,18 | 1381318,90 | | | |
| | А-02-010 | 660803,97 | 1381241,12 | | | |
| | А-02-026 | 660927,16 | 1381351,65 | | | |
| | А-02-006 | 660852,02 | 1381435,38 | | | |
| А.02.04р | А-02-013 | 661087,44 | 1381173,01 | 17536,38 | Предпринимательство -КОД 4.0<br><br>Размещение объектов капитального строительства в целях извлечения прибыли на основании торговой, банковской и иной предпринимательской деятельности. Содержание данного вида разрешенного использования включает в себя содержание видов разрешенного использования, предусмотренных кодами 4.1 - 4.10 | участок для размещения оптово-распределительного центра<br><br>формируемый земельный участок |
| | А-02-014 | 661142,51 | 1381222,43 | | | |
| | А-02-017 | 661135,50 | 1381230,25 | | | |
| | А-02-016 | 661142,95 | 1381236,92 | | | |
| | А-02-015 | 661149,96 | 1381229,11 | | | |
| | А-02-018 | 661157,25 | 1381235,65 | | | |
| | А-02-019 | 661151,51 | 1381269,57 | | | |
| | А-02-020 | 661143,00 | 1381319,88 | | | |
| | А-02-021 | 661138,01 | 1381335,55 | | | |
| | А-02-022 | 661128,86 | 1381349,20 | | | |
| | А-02-023 | 661107,81 | 1381372,67 | | | |
| | А-02-025 | 660997,28 | 1381273,49 | | | |
| | А-02-013 | 661087,44 | 1381173,01 | | | |
| А.02.05р | А-02-023 | 661107,81 | 1381372,67 | 18184,50 | Предпринимательство -КОД 4.0<br><br>Размещение объектов капитального строительства в целях извлечения прибыли на основании торговой, банковской и иной предпринимательской деятельности. Содержание данного вида разрешенного использования включает в себя содержание видов разрешенного использования, | участок для размещения оптово-распределительного центра<br><br>формируемый земельный участок |
| | А-02-024 | 661101,80 | 1381379,36 | | | |
| | А-02-001 | 661121,89 | 1381397,40 | | | |
| | А-02-002 | 661086,50 | 1381436,84 | | | |
| | А-02-003 | 661057,78 | 1381468,85 | | | |
| | А-02-026 | 660927,16 | 1381351,65 | | | |

| | | | | | | |
|---|---|---|---|---|---|---|
| | А-02-025 | 660997,28 | 1381273,49 | | предусмотренных кодами 4.1 - 4.10 | |
| | А-02-023 | 661107,81 | 1381372,67 | | | |
| А.02.06р | А-02-003 | 661057,78 | 1381468,85 | 19743,75 | Предпринимательство -КОД 4.0<br><br>Размещение объектов капитального строительства в целях извлечения прибыли на основании торговой, банковской и иной предпринимательской деятельности. Содержание данного вида разрешенного использования включает в себя содержание видов разрешенного использования, предусмотренных кодами 4.1 - 4.10 | участок для размещения оптово-распределительного центра<br><br>формируемый земельный участок |
| | А-02-004 | 661053,11 | 1381474,06 | | | |
| | А-02-005 | 660982,65 | 1381552,58 | | | |
| | А-02-006 | 660852,02 | 1381435,38 | | | |
| | А-02-026 | 660927,16 | 1381351,65 | | | |
| | А-02-003 | 661057,78 | 1381468,85 | | | |
| А.02.07и | А-02-014 | 661142,51 | 1381222,43 | 105 | Предоставление коммунальных услуг- КОД 3.1.1<br><br>Размещение зданий и сооружений, обеспечивающих поставку воды, тепла, электричества, газа, отвод канализационных стоков, очистку и уборку объектов недвижимости (котельных, водозаборов, очистных сооружений, насосных станций, водопроводов, линий электропередач, трансформаторных подстанций, газопроводов, линий связи, телефонных станций, канализаций, стоянок, гаражей и мастерских для обслуживания уборочной и аварийной техники, сооружений, необходимых для сбора и плавки снега) | участок для размещения ТП<br><br>формируемый земельный участок |
| | А-02-015 | 661149,96 | 1381229,11 | | | |
| | А-02-016 | 661142,95 | 1381236,92 | | | |
| | А-02-017 | 661135,50 | 1381230,25 | | | |
| | А-02-014 | 661142,51 | 1381222,43 | | | |

## Ведомость образуемых земельных участков. Квартал А03.

Таблица № 1.3

| № участка | № точки | X | Y | Площадь участка (кв.м) | Вид разрешенного использования земельного участка согласно классификатору Минэкономразвития | Описание |
|---|---|---|---|---|---|---|
| А.03.01р | А-03-001 | 660984,18 | 1381580,83 | 44798,16 | Предпринимательство -КОД 4.0<br><br>Размещение объектов капитального строительства в целях извлечения прибыли на основании торговой, банковской и иной предпринимательской деятельности. Содержание данного вида разрешенного использования включает в себя содержание видов разрешенного использования, предусмотренных кодами 4.1 - 4.10 | участок для размещения предприятия торговли<br><br>формируемый земельный участок |
| | А-03-002 | 660875,99 | 1381701,41 | | | |
| | А-03-003 | 660672,79 | 1381519,09 | | | |
| | А-03-004 | 660671,84 | 1381501,44 | | | |
| | А-03-005 | 660710,94 | 1381457,86 | | | |
| | А-03-006 | 660723,54 | 1381461,71 | | | |
| | А-03-007 | 660736,67 | 1381460,63 | | | |
| | А-03-008 | 660748,47 | 1381454,77 | | | |
| | А-03-009 | 660757,27 | 1381444,96 | | | |

| | | | | | | |
|---|---|---|---|---|---|---|
| | А-03-010 | 660761,82 | 1381432,60 | | | |
| | А-03-011 | 660761,48 | 1381419,43 | | | |
| | А-03-012 | 660756,29 | 1381407,32 | | | |
| | А-03-013 | 660763,33 | 1381399,47 | | | |
| | А-03-014 | 660780,98 | 1381398,51 | | | |
| | А-03-001 | 660984,18 | 1381580,83 | | | |

## Ведомость образуемых земельных участков. Квартал А04

Таблица № 1.4

| № участка | № точки | X | Y | Площадь участка (кв.м) | Вид разрешенного использования земельного участка согласно классификатору Минэкономразвития | Описание |
|---|---|---|---|---|---|---|
| А.04.01р | А-04-010 | 660513,80 | 1381564,52 | 19828,0 | Предпринимательство -КОД 4.0<br><br>Размещение объектов капитального строительства в целях извлечения прибыли на основании торговой, банковской и иной предпринимательской деятельности. Содержание данного вида разрешенного использования включает в себя содержание видов разрешенного использования, предусмотренных кодами 4.1 - 4.10 | участок для размещения оптово-распределительного центра<br><br>формируемый земельный участок |
| | А-04-011 | 660588,60 | 1381481,16 | | | |
| | А-04-012 | 660599,89 | 1381480,55 | | | |
| | А-04-013 | 660717,12 | 1381585,73 | | | |
| | А-04-014 | 660636,98 | 1381675,05 | | | |
| | А-04-010 | 660513,80 | 1381564,52 | | | |
| А.04.02р | А-04-007 | 660557,84 | 1381763,25 | 19590,62 | Предпринимательство -КОД 4.0<br><br>Размещение объектов капитального строительства в целях извлечения прибыли на основании торговой, банковской и иной предпринимательской деятельности. Содержание данного вида разрешенного использования включает в себя содержание видов разрешенного использования, предусмотренных кодами 4.1 - 4.10 | участок для размещения оптово-распределительного центра<br><br>формируемый земельный участок |
| | А-04-008 | 660439,50 | 1381657,06 | | | |
| | А-04-009 | 660439,00 | 1381647,89 | | | |
| | А-04-010 | 660513,80 | 1381564,52 | | | |
| | А-04-014 | 660636,98 | 1381675,05 | | | |
| | А-04-007 | 660557,84 | 1381763,25 | | | |
| А.04.03р | А-04-013 | 660717,12 | 1381585,73 | 23352,0 | Предпринимательство -КОД 4.0<br><br>Размещение объектов капитального строительства в целях извлечения прибыли на основании торговой, банковской и иной предпринимательской деятельности. Содержание данного вида разрешенного использования включает в себя содержание видов разрешенного использования, предусмотренных кодами 4.1 - 4.10 | участок для размещения оптово-распределительного центра<br><br>формируемый земельный участок |
| | А-04-001 | 660855,94 | 1381710,28 | | | |
| | А-04-002 | 660862,64 | 1381716,29 | | | |
| | А-04-003 | 660854,62 | 1381725,22 | | | |
| | А-04-005 | 660782,50 | 1381805,61 | | | |
| | А-04-014 | 660636,98 | 1381675,05 | | | |
| | А-04-013 | 660717,12 | 1381585,73 | | | |
| А.04.04р | А-04-005 | 660782,50 | 1381805,61 | 23166,72 | Предпринимательство -КОД 4.0 | участок для |

| | | | | | | |
|---|---|---|---|---|---|---|
| | А-04-006 | 660703,36 | 1381893,81 | | Размещение объектов капитального строительства в целях извлечения прибыли на основании торговой, банковской и иной предпринимательской деятельности. Содержание данного вида разрешенного использования включает в себя содержание видов разрешенного использования, предусмотренных кодами 4.1 - 4.10 | размещения оптово-распределительного центра<br><br>формируемый земельный участок |
| | А-04-007 | 660557,84 | 1381763,25 | | | |
| | А-04-014 | 660636,98 | 1381675,05 | | | |
| | А-04-005 | 660782,50 | 1381805,61 | | | |
| А.04.05и | А-04-001 | 660855,94 | 1381710,28 | 108 | Предоставление коммунальных услуг- КОД 3.1.1Размещение зданий и сооружений, обеспечивающих поставку воды, тепла, электричества, газа, отвод канализационных стоков, очистку и уборку объектов недвижимости (котельных, водозаборов, очистных сооружений, насосных станций, водопроводов, линий электропередач, трансформаторных подстанций, газопроводов, линий связи, телефонных станций, канализаций, стоянок, гаражей и мастерских для обслуживания уборочной и аварийной техники, сооружений, необходимых для сбора и плавки снега) | участок для размещения ТП-РП<br><br>формируемый земельный участок |
| | А-04-002 | 660862,64 | 1381716,29 | | | |
| | А-04-003 | 660854,62 | 1381725,22 | | | |
| | А-04-004 | 660847,92 | 1381719,21 | | | |
| | А-04-001 | 660855,94 | 1381710,28 | | | |

## Ведомость образуемых земельных участков. Квартал А05

Таблица № 1.5

| № участка | № точки | X | Y | Площадь участка (кв.м) | Вид разрешенного использования земельного участка согласно классификатору Минэкономразвития | Описание |
|---|---|---|---|---|---|---|
| А.05.01 | А-05-001 | 660545,50 | 1381809,95 | 20519,32 | Гостиничное обслуживание - КОД 4.7<br><br>Размещение гостиниц, а также иных зданий, используемых с целью извлечения предпринимательской выгоды из предоставления жилого помещения для временного проживания в них | Участок для размещения гостиницы<br><br>Формируемый земельный участок |
| | А-05-002 | 660510,10 | 1381849,40 | | | |
| | А-05-003 | 660481,02 | 1381860,98 | | | |
| | А-05-004 | 660467,82 | 1381864,38 | | | |
| | А-05-005 | 660454,19 | 1381864,36 | | | |
| | А-05-006 | 660440,99 | 1381860,94 | | | |
| | А-05-007 | 660429,08 | 1381854,32 | | | |
| | А-05-008 | 660332,31 | 1381783,23 | | | |
| | А-05-009 | 660330,78 | 1381768,50 | | | |
| | А-05-010 | 660405,94 | 1381684,73 | | | |
| | А-05-001 | 660545,50 | 1381809,95 | | | |

## Ведомость образуемых земельных участков. Квартал А06

Таблица № 1.6

| № участка | № точки | X | Y | Площадь участка (кв.м) | Вид разрешенного использования земельного участка согласно классификатору Минэкономразвития | Описание |
|---|---|---|---|---|---|---|
| А.06.01и | А-06-001 | 660696,65 | 1381443,84 | 16530,61 | Автомобильный транспорт- КОД 7.2<br><br>Размещение автомобильных дорог и технически связанных с ними сооружений; размещение зданий и сооружений, предназначенных для обслуживания пассажиров, а также обеспечивающие работу транспортных средств, размещение объектов, предназначенных для размещения постов органов внутренних дел, ответственных за безопасность дорожного движения; оборудование земельных участков для стоянок автомобильного транспорта, а также для размещения депо (устройства мест стоянок) автомобильного транспорта, осуществляющего перевозки людей по установленному маршруту | Участок для размещения автостоянки легковых автомобилей<br><br>Формируемый земельный участок |
| | А-06-002 | 660648,60 | 1381497,38 | | | |
| | А-06-003 | 660577,52 | 1381433,61 | | | |
| | А-06-004 | 660564,17 | 1381448,49 | | | |
| | А-06-005 | 660404,89 | 1381626,01 | | | |
| | А-06-006 | 660376,17 | 1381658,02 | | | |
| | А-06-007 | 660335,10 | 1381703,79 | | | |
| | А-06-010 | 660321,70 | 1381691,77 | | | |
| | А-06-011 | 660624,23 | 1381354,60 | | | |
| | А-06-012 | 660693,73 | 1381416,96 | | | |
| | А-06-013 | 660692,49 | 1381430,69 | | | |
| | А-06-001 | 660696,65 | 1381443,84 | | | |
| А.06.02 | А-06-007 | 660335,10 | 1381703,79 | 1653,90 | Объекты дорожного сервиса - КОД 4.9.1<br><br>Размещение зданий и сооружений дорожного сервиса. Содержание данного вида разрешенного использования включает в себя содержание видов разрешенного использования с кодами 4.9.1.1 - 4.9.1.4 | участок для размещения предприятий обслуживания автомобилей<br><br>формируемый земельный участок |
| | А-06-008 | 660277,28 | 1381768,23 | | | |
| | А-06-009 | 660256,79 | 1381764,11 | | | |
| | А-06-010 | 660321,70 | 1381691,77 | | | |
| | А-06-007 | 660335,10 | 1381703,79 | | | |

## Ведомость образуемых земельных участков. Квартал А07

Таблица № 1.7

| № участка | № точки | X | Y | Площадь участка (кв.м) | Вид разрешенного использования земельного участка согласно классификатору Минэкономразвития | Описание |
|---|---|---|---|---|---|---|
| А.07.01 | А-07-010 | 661199,66 | 1381551,81 | 6596,47 | Объекты дорожного сервиса - КОД 4.9.1<br><br>Размещение зданий и сооружений дорожного сервиса. Содержание данного вида разрешенного использования включает в себя содержание видов разрешенного использования с кодами 4.9.1.1 - | участок для размещения предприятий обслуживания автомобилей<br><br>формируемый земельный участок |
| | А-07-011 | 661144,58 | 1381502,39 | | | |
| | А-07-012 | 661143,81 | 1381488,27 | | | |
| | А-07-013 | 661173,15 | 1381455,57 | | | |
| | А-07-014 | 661183,62 | 1381452,72 | | | |

| | | | | | | |
|---|---|---|---|---|---|---|
| | А-07-015 | 661265,31 | 1381478,63 | | 4.9.1.4 | |
| | А-07-010 | 661199,66 | 1381551,81 | | | |
| А.07.02 | А-07-009 | 661262,18 | 1381607,91 | 9851,37 | Объекты дорожного сервиса - КОД 4.9.1<br><br>Размещение зданий и сооружений дорожного сервиса. Содержание данного вида разрешенного использования включает в себя содержание видов разрешенного использования с кодами 4.9.1.1 - 4.9.1.4 | участок для размещения предприятий обслуживания автомобилей<br><br>формируемый земельный участок |
| | А-07-010 | 661199,66 | 1381551,81 | | | |
| | А-07-015 | 661265,31 | 1381478,63 | | | |
| | А-07-016 | 661353,16 | 1381506,50 | | | |
| | А-07-009 | 661262,18 | 1381607,91 | | | |
| А.07.03 | А-07-001 | 661422,15 | 1381547,90 | 12261,69 | Объекты дорожного сервиса - КОД 4.9.1<br><br>Размещение зданий и сооружений дорожного сервиса. Содержание данного вида разрешенного использования включает в себя содержание видов разрешенного использования с кодами 4.9.1.1 - 4.9.1.4 | участок для размещения предприятий обслуживания автомобилей<br><br>формируемый земельный участок |
| | А-07-002 | 661422,54 | 1381554,96 | | | |
| | А-07-003 | 661346,07 | 1381640,19 | | | |
| | А-07-004 | 661337,14 | 1381632,17 | | | |
| | А-07-005 | 661329,12 | 1381641,10 | | | |
| | А-07-006 | 661338,06 | 1381649,12 | | | |
| | А-07-007 | 661331,38 | 1381656,56 | | | |
| | А-07-008 | 661317,26 | 1381657,33 | | | |
| | А-07-009 | 661262,18 | 1381607,91 | | | |
| | А-07-016 | 661353,16 | 1381506,50 | | | |
| | А-07-017 | 661388,51 | 1381517,71 | | | |
| | А-07-001 | 661422,15 | 1381547,90 | | | |
| А.07.04и | А-07-003 | 661346,07 | 1381640,19 | 144,0 | Предоставление коммунальных услуг- КОД 3.1.1<br><br>Размещение зданий и сооружений, обеспечивающих поставку воды, тепла, электричества, газа, отвод канализационных стоков, очистку и уборку объектов недвижимости (котельных, водозаборов, очистных сооружений, насосных станций, водопроводов, линий электропередач, трансформаторных подстанций, газопроводов, линий связи, телефонных станций, канализаций, стоянок, гаражей и мастерских для обслуживания уборочной и аварийной техники, сооружений, необходимых для сбора и плавки снега) | участок для размещения РП-ТП<br><br>формируемый земельный участок |
| | А-07-004 | 661337,14 | 1381632,17 | | | |
| | А-07-005 | 661329,12 | 1381641,10 | | | |
| | А-07-006 | 661338,06 | 1381649,12 | | | |
| | А-07-003 | 661346,07 | 1381640,19 | | | |

# Ведомость образуемых земельных участков. Квартал А08

Таблица № 1.8

| № участка | № точки | X | Y | Площадь участка (кв.м) | Вид разрешенного использования земельного участка согласно классификатору Минэкономразвития | Описание |
|---|---|---|---|---|---|---|
| А.08.01 | А-08-008 | 661102,49 | 1381660,11 | 8812,0 | Предпринимательство -КОД 4.0<br><br>Размещение объектов капитального строительства в целях извлечения прибыли на основании торговой, банковской и иной предпринимательской деятельности. Содержание данного вида разрешенного использования включает в себя содержание видов разрешенного использования, предусмотренных кодами 4.1 - 4.10 | участок для размещения автосалона<br><br>формируемый земельный участок |
| | А-08-009 | 661047,41 | 1381610,69 | | | |
| | А-08-010 | 661046,64 | 1381596,56 | | | |
| | А-08-011 | 661110,42 | 1381525,48 | | | |
| | А-08-012 | 661172,94 | 1381581,58 | | | |
| | А-08-008 | 661102,49 | 1381660,11 | | | |
| А.08.02 | А-08-007 | 661165,01 | 1381716,20 | 8862,0 | Предпринимательство -КОД 4.0<br><br>Размещение объектов капитального строительства в целях извлечения прибыли на основании торговой, банковской и иной предпринимательской деятельности. Содержание данного вида разрешенного использования включает в себя содержание видов разрешенного использования, предусмотренных кодами 4.1 - 4.10 | участок для размещения автосалона<br><br>формируемый земельный участок |
| | А-08-008 | 661102,49 | 1381660,11 | | | |
| | А-08-012 | 661172,94 | 1381581,58 | | | |
| | А-08-013 | 661235,46 | 1381637,68 | | | |
| | А-08-007 | 661165,01 | 1381716,20 | | | |
| А.08.03 | А-08-001 | 661297,99 | 1381693,78 | 8730,75 | Предпринимательство -КОД 4.0<br><br>Размещение объектов капитального строительства в целях извлечения прибыли на основании торговой, банковской и иной предпринимательской деятельности. Содержание данного вида разрешенного использования включает в себя содержание видов разрешенного использования, предусмотренных кодами 4.1 - 4.10 | участок для размещения автосалона<br><br>формируемый земельный участок |
| | А-08-002 | 661234,54 | 1381764,49 | | | |
| | А-08-003 | 661225,24 | 1381756,14 | | | |
| | А-08-004 | 661218,23 | 1381763,95 | | | |
| | А-08-007 | 661165,01 | 1381716,20 | | | |
| | А-08-013 | 661235,46 | 1381637,68 | | | |
| | А-08-001 | 661297,99 | 1381693,78 | | | |
| А.08.04и | А-08-002 | 661234,54 | 1381764,49 | 106,75 | Предоставление коммунальных услуг- КОД 3.1.1<br><br>Размещение зданий и сооружений, обеспечивающих поставку воды, тепла, электричества, газа, отвод канализационных стоков, очистку и уборку объектов недвижимости (котельных, водозаборов, очистных сооружений, насосных станций, водопроводов, линий электропередач, трансформаторных подстанций, газопроводов, линий связи, телефонных станций, канализаций, стоянок, гаражей и мастерских для обслуживания уборочной и аварийной техники, сооружений, необходимых для сбора и плавки снега) | участок для размещения ТП<br><br>формируемый земельный участок |
| | А-08-003 | 661225,24 | 1381756,14 | | | |
| | А-08-004 | 661218,23 | 1381763,95 | | | |
| | А-08-005 | 661222,32 | 1381767,63 | | | |
| | А-08-006 | 661232,20 | 1381767,09 | | | |
| | А-08-002 | 661234,54 | 1381764,49 | | | |

## Ведомость образуемых земельных участков. Квартал А09

Таблица № 1.9

| № участка | № точки | X | Y | Площадь участка (кв.м) | Вид разрешенного использования земельного участка согласно классификатору Минэкономразвития | Описание |
|---|---|---|---|---|---|---|
| А.09.01р | А-09-001 | 661114,81 | 1381698,03 | 22935,25 | Производственная деятельность- КОД 6.0<br><br>Размещение объектов капитального строительства в целях добычи недр, их переработки, изготовления вещей промышленным способом | Резерв<br><br>Формируемый ремельный участок |
| | А-09-002 | 661115,57 | 1381712,15 | | | |
| | А-09-003 | 661019,74 | 1381818,96 | | | |
| | А-09-004 | 661005,62 | 1381819,73 | | | |
| | А-09-005 | 660915,18 | 1381738,59 | | | |
| | А-09-006 | 660914,42 | 1381724,46 | | | |
| | А-09-007 | 661010,25 | 1381617,66 | | | |
| | А-09-008 | 661024,37 | 1381616,89 | | | |
| | А-09-001 | 661114,81 | 1381698,03 | | | |

## Ведомость образуемых земельных участков. Квартал А10

Таблица № 1.10

| № участка | № точки | X | Y | Площадь участка (кв.м) | Вид разрешенного использования земельного участка согласно классификатору Минэкономразвития | Описание |
|---|---|---|---|---|---|---|
| А.10.01р | А-10-001 | 660992,26 | 1381834,61 | 33335,50 | Производственная деятельность- КОД 6.0<br><br>Размещение объектов капитального строительства в целях добычи недр, их переработки, изготовления вещей промышленным способом | Резерв<br><br>Формируемый земельный участок |
| | А-10-002 | 660993,03 | 1381848,73 | | | |
| | А-10-003 | 660848,11 | 1382010,25 | | | |
| | А-10-004 | 660833,98 | 1382011,02 | | | |
| | А-10-005 | 660743,55 | 1381929,87 | | | |
| | А-10-006 | 660742,79 | 1381915,75 | | | |
| | А-10-007 | 660887,70 | 1381754,24 | | | |
| | А-10-008 | 660901,83 | 1381753,47 | | | |
| | А-10-001 | 660992,26 | 1381834,61 | | | |

## Ведомость образуемых земельных участков. Квартал А11

Таблица № 1.11

| № участка | № точки | X | Y | Площадь участка (кв.м) | Вид разрешенного использования земельного участка согласно классификатору Минэкономразвития | Описание |
|---|---|---|---|---|---|---|
| А.11.01 | А-11-001 | 660904,63 | 1382132,18 | 18680,5 | Гостиничное обслуживание - КОД 4.7<br><br>Размещение гостиниц, а также иных зданий, используемых с целью извлечения предпринимательской выгоды из предоставления жилого помещения для временного проживания в них | Участок для размещения гостиницы<br><br>Формируемый земельный участок |
| | А-11-002 | 660848,20 | 1382195,07 | | | |
| | А-11-003 | 660690,03 | 1382053,16 | | | |
| | А-11-004 | 660698,71 | 1382028,51 | | | |
| | А-11-005 | 660739,02 | 1381983,58 | | | |
| | А-11-001 | 660904,63 | 1382132,18 | | | |

## Ведомость образуемых земельных участков. Квартал А12

Таблица № 1.12

| № участка | № точки | X | Y | Площадь участка (кв.м) | Вид разрешенного использования земельного участка согласно классификатору Минэкономразвития | Описание |
|---|---|---|---|---|---|---|
| А.12.01 | Р-00-006 | 661796,56 | 1381475,66 | 7880,55 | Производственная деятельность- КОД 6.0<br><br>Размещение объектов капитального строительства в целях добычи недр, их переработки, изготовления вещей промышленным способом | Резерв<br><br>Формируемый земельный участок |
| | А-12-003 | 661761,37 | 1381582,16 | | | |
| | А-12-004 | 661702,81 | 1381553,50 | | | |
| | А-12-005 | 661722,16 | 1381454,89 | | | |
| | Р-00-006 | 661796,56 | 1381475,66 | | | |
| А.12.02 | А-12-001 | 661836,48 | 1381486,80 | 16666,96 | Производственная деятельность- КОД 6.0<br><br>Размещение объектов капитального строительства в целях добычи недр, их переработки, изготовления вещей промышленным способом | Резерв<br><br>Формируемый земельный участок |
| | Р-00-006 | 661796,56 | 1381475,66 | | | |
| | А-12-005 | 661722,16 | 1381454,89 | | | |
| | А-12-006 | 661732,68 | 1381401,26 | | | |
| | А-12-007 | 661877,05 | 1381331,12 | | | |
| | А-12-008 | 661887,53 | 1381352,71 | | | |
| | А-12-009 | 661909,12 | 1381342,22 | | | |
| | А-12-010 | 661898,63 | 1381320,63 | | | |
| | А-00-002 | 661913,38 | 1381313,46 | | | |
| | В-00-031 | 661922,89 | 1381331,53 | | | |
| | В-00-030 | 661962,92 | 1381394,98 | | | |
| | В-00-029 | 661854,20 | 1381383,25 | | | |

| | | | | | | |
|---|---|---|---|---|---|---|
| | В-00-028 | 661846,44 | 1381438,67 | | | |
| | В-00-027 | 661841,21 | 1381463,93 | | | |
| | А-12-001 | 661836,48 | 1381486,80 | | | |
| А.12.03 | А-12-001 | 661836,48 | 1381486,80 | 4827,66 | Производственная деятельность- КОД 6.0<br><br>Размещение объектов капитального строительства в целях добычи недр, их переработки, изготовления вещей промышленным способом | Резерв<br><br>Формируемый земельный участок |
| | В-00-026 | 661815,77 | 1381586,89 | | | |
| | А-12-002 | 661813,13 | 1381599,64 | | | |
| | А-12-003 | 661761,37 | 1381582,16 | | | |
| | Р-00-006 | 661796,56 | 1381475,66 | | | |
| | А-12-001 | 661836,48 | 1381486,80 | | | |
| А.12.04и | А-12-009 | 661909,12 | 1381342,22 | 576,0 | Предоставление коммунальных услуг- КОД 3.1.1<br><br>Размещение зданий и сооружений, обеспечивающих поставку воды, тепла, электричества, газа, отвод канализационных стоков, очистку и уборку объектов недвижимости (котельных, водозаборов, очистных сооружений, насосных станций, водопроводов, линий электропередач, трансформаторных подстанций, газопроводов, линий связи, телефонных станций, канализаций, стоянок, гаражей и мастерских для обслуживания уборочной и аварийной техники, сооружений, необходимых для сбора и плавки снега) | участок для размещения ГРП<br><br>формируемый земельный участок |
| | А-12-008 | 661887,53 | 1381352,71 | | | |
| | А-12-007 | 661877,05 | 1381331,12 | | | |
| | А-12-010 | 661898,63 | 1381320,63 | | | |
| | А-12-009 | 661909,12 | 1381342,22 | | | |

## Ведомость образуемых земельных участков. Квартал А13

Таблица № 1.13

| № участка | № точки | X | Y | Площадь участка (кв.м) | Вид разрешенного использования земельного участка согласно классификатору Минэкономразвития | Описание |
|---|---|---|---|---|---|---|
| А.13.01р | А-13-010 | 661457,17 | 1381769,42 | 9980,0 | Производственная деятельность- КОД 6.0<br><br>Размещение объектов капитального строительства в целях добычи недр, их переработки, изготовления вещей промышленным способом | участок для размещения резидентов<br><br>формируемый земельный участок |
| | А-13-011 | 661449,72 | 1381762,75 | | | |
| | А-13-012 | 661443,04 | 1381770,19 | | | |
| | А-13-013 | 661356,70 | 1381692,72 | | | |
| | А-13-014 | 661410,13 | 1381633,18 | | | |
| | А-13-023 | 661503,91 | 1381717,32 | | | |
| | А-13-010 | 661457,17 | 1381769,42 | | | |
| А.13.02и | А-13-002 | 661675,89 | 1381545,27 | 40529,55 | Автомобильный транспорт- КОД 7.2<br><br>Размещение автомобильных дорог и технически связанных с ними | участок для размещения автостоянки |
| | А-13-003 | 661633,10 | 1381763,37 | | | |

| | | | | | | |
|---|---|---|---|---|---|---|
| | А-13-022 | 661538,64 | 1381678,62 | | сооружений; размещение зданий и сооружений, предназначенных для обслуживания пассажиров, а также обеспечивающие работу транспортных средств, размещение объектов, предназначенных для размещения постов органов внутренних дел, ответственных за безопасность дорожного движения; оборудование земельных участков для стоянок автомобильного транспорта, а также для размещения депо (устройства мест стоянок) автомобильного транспорта, осуществляющего перевозки людей по установленному маршруту | грузовых автомобилей<br><br>формируемый земельный участок |
| | А-13-023 | 661503,91 | 1381717,32 | | | |
| | А-13-014 | 661410,13 | 1381633,18 | | | |
| | А-13-015 | 661529,75 | 1381499,86 | | | |
| | А-13-016 | 661546,85 | 1381491,55 | | | |
| | А-13-002 | 661675,89 | 1381545,27 | | | |
| А.13.03и | А-13-001 | 661691,70 | 1381464,67 | 8385,38 | Автомобильный транспорт- КОД 7.2<br><br>Размещение автомобильных дорог и технически связанных с ними сооружений; размещение зданий и сооружений, предназначенных для обслуживания пассажиров, а также обеспечивающие работу транспортных средств, размещение объектов, предназначенных для размещения постов органов внутренних дел, ответственных за безопасность дорожного движения; оборудование земельных участков для стоянок автомобильного транспорта, а также для размещения депо (устройства мест стоянок) автомобильного транспорта, осуществляющего перевозки людей по установленному маршруту | участок для размещения конечной остановки<br><br>формируемый Земельный участок |
| | А-13-002 | 661675,89 | 1381545,27 | | | |
| | А-13-016 | 661546,85 | 1381491,55 | | | |
| | А-13-017 | 661658,74 | 1381437,19 | | | |
| | Р-00-005 | 661693,42 | 1381446,87 | | | |
| | А-13-021 | 661693,84 | 1381453,76 | | | |
| | А-13-001 | 661691,70 | 1381464,67 | | | |
| А.13.04и | А-13-003 | 661633,10 | 1381763,37 | 21797,17 | Предоставление коммунальных услуг- КОД 3.1.1<br><br>Размещение зданий и сооружений, обеспечивающих поставку воды, тепла, электричества, газа, отвод канализационных стоков, очистку и уборку объектов недвижимости (котельных, водозаборов, очистных сооружений, насосных станций, водопроводов, линий электропередач, трансформаторных подстанций, газопроводов, линий связи, телефонных станций, канализаций, стоянок, гаражей и мастерских для обслуживания уборочной и аварийной техники, сооружений, необходимых для сбора и плавки снега) | участок для размещения очистных сооружений<br><br>формируемый земельный участок |
| | А-13-004 | 661608,26 | 1381889,99 | | | |
| | А-13-005 | 661605,04 | 1381896,53 | | | |
| | А-13-006 | 661598,96 | 1381900,57 | | | |
| | А-13-007 | 661591,68 | 1381901,00 | | | |
| | А-13-008 | 661585,17 | 1381897,71 | | | |
| | А-13-009 | 661450,49 | 1381776,87 | | | |
| | А-13-010 | 661457,17 | 1381769,42 | | | |
| | А-13-023 | 661503,91 | 1381717,32 | | | |
| | А-13-022 | 661538,64 | 1381678,62 | | | |
| | А-13-003 | 661633,10 | 1381763,37 | | | |
| А.13.05и | А-13-010 | 661457,17 | 1381769,42 | 100 | Предоставление коммунальных услуг- КОД 3.1.1<br><br>Размещение зданий и сооружений, обеспечивающих поставку воды, тепла, электричества, газа, отвод канализационных стоков, очистку и уборку объектов недвижимости | участок для размещения ТП<br><br>формируемый земельный участок |
| | А-13-009 | 661450,49 | 1381776,87 | | | |
| | А-13-012 | 661443,04 | 1381770,19 | | | |
| | А-13-011 | 661449,72 | 1381762,75 | | | |

| | | | | | | |
|---|---|---|---|---|---|---|
| | А-13-010 | 661457,17 | 1381769,42 | | (котельных, водозаборов, очистных сооружений, насосных станций, водопроводов, линий электропередач, трансформаторных подстанций, газопроводов, линий связи, телефонных станций, канализаций, стоянок, гаражей и мастерских для обслуживания уборочной и аварийной техники, сооружений, необходимых для сбора и плавки снега) | |
| А.13.06и | А-13-017 | 661658,74 | 1381437,19 | 308,59 | Автомобильный транспорт- КОД 7.2<br><br>Размещение автомобильных дорог и технически связанных с ними сооружений; размещение зданий и сооружений, предназначенных для обслуживания пассажиров, а также обеспечивающие работу транспортных средств, размещение объектов, предназначенных для размещения постов органов внутренних дел, ответственных за безопасность дорожного движения; оборудование земельных участков для стоянок автомобильного транспорта, а также для размещения депо (устройства мест стоянок) автомобильного транспорта, осуществляющего перевозки людей по установленному маршруту | участок для размещения конечной остановки<br><br>формируемый земельный участок |
| | А-13-018 | 661677,39 | 1381428,13 | | | |
| | А-13-019 | 661687,17 | 1381433,35 | | | |
| | А-13-020 | 661693,17 | 1381442,68 | | | |
| | А-13-021 | 661693,84 | 1381453,76 | | | |
| | Р-00-005 | 661693,42 | 1381446,87 | | | |
| | А-13-017 | 661658,74 | 1381437,19 | | | |

## Ведомость образуемых земельных участков. Квартал А14.

Таблица № 1.14

| № участка | № точки | X | Y | Площадь участка (кв.м) | Вид разрешенного использования земельного участка согласно классификатору Минэкономразвития | Описание |
|---|---|---|---|---|---|---|
| А.14.01р | А-14-001 | 661581,55 | 1381948,20 | 8927,57 | Производственная деятельность- КОД 6.0<br><br>Размещение объектов капитального строительства в целях добычи недр, их переработки, изготовления вещей промышленным способом | участок для размещения резидентов<br><br>формируемый земельный участок |
| | А-14-002 | 661563,28 | 1382041,31 | | | |
| | А-14-066 | 661462,76 | 1381951,11 | | | |
| | А-14-061 | 661510,51 | 1381897,90 | | | |
| | А-14-064 | 661517,95 | 1381904,58 | | | |
| | А-14-063 | 661524,63 | 1381897,13 | | | |
| | А-14-001 | 661581,55 | 1381948,20 | | | |
| А.14.02р | А-14-002 | 661563,28 | 1382041,31 | 14063,62 | Производственная деятельность- КОД 6.0<br><br>Размещение объектов капитального строительства в целях добычи недр, их переработки, изготовления вещей промышленным способом | участок для размещения резидентов<br><br>формируемый земельный участок |
| | А-14-003 | 661546,63 | 1382126,18 | | | |
| | А-14-004 | 661536,82 | 1382124,26 | | | |
| | А-14-005 | 661534,89 | 1382134,07 | | | |

| | | | | | | |
|---|---|---|---|---|---|---|
| | А-14-067 | 661403,99 | 1382016,61 | | | |
| | А-14-066 | 661462,76 | 1381951,11 | | | |
| | А-14-002 | 661563,28 | 1382041,31 | | | |
| А.14.03р | А-14-007 | 661542,78 | 1382145,81 | 18739,58 | Производственная деятельность- КОД 6.0<br><br>Размещение объектов капитального строительства в целях добычи недр, их переработки, изготовления вещей промышленным способом | участок для размещения резидентов<br><br>формируемый земельный участок |
| | А-14-009 | 661523,84 | 1382242,38 | | | |
| | А-14-068 | 661345,22 | 1382082,11 | | | |
| | А-14-067 | 661403,99 | 1382016,61 | | | |
| | А-14-005 | 661534,89 | 1382134,07 | | | |
| | А-14-008 | 661532,97 | 1382143,88 | | | |
| | А-14-007 | 661542,78 | 1382145,81 | | | |
| А.14.04р | А-14-009 | 661523,84 | 1382242,38 | 22645,69 | Производственная деятельность- КОД 6.0<br><br>Размещение объектов капитального строительства в целях добычи недр, их переработки, изготовления вещей промышленным способом | участок для размещения резидентов<br><br>формируемый земельный участок |
| | А-14-010 | 661514,69 | 1382289,00 | | | |
| | А-14-011 | 661489,31 | 1382316,41 | | | |
| | А-14-012 | 661481,97 | 1382309,61 | | | |
| | А-14-013 | 661475,18 | 1382316,95 | | | |
| | А-14-069 | 661286,45 | 1382147,61 | | | |
| | А-14-068 | 661345,22 | 1382082,11 | | | |
| | А-14-009 | 661523,84 | 1382242,38 | | | |
| А.14.05р | А-14-015 | 661475,72 | 1382331,08 | 23031,97 | Производственная деятельность- КОД 6.0<br><br>Размещение объектов капитального строительства в целях добычи недр, их переработки, изготовления вещей промышленным способом | участок для размещения резидентов<br><br>формируемый земельный участок |
| | А-14-017 | 661422,82 | 1382388,21 | | | |
| | А-14-070 | 661227,68 | 1382213,11 | | | |
| | А-14-069 | 661286,45 | 1382147,61 | | | |
| | А-14-013 | 661475,18 | 1382316,95 | | | |
| | А-14-016 | 661468,38 | 1382324,29 | | | |
| | А-14-015 | 661475,72 | 1382331,08 | | | |
| А.14.06р | А-14-017 | 661422,82 | 1382388,21 | 22911,89 | Производственная деятельность- КОД 6.0<br><br>Размещение объектов капитального строительства в целях добычи недр, их переработки, изготовления вещей промышленным способом | участок для размещения резидентов<br><br>формируемый земельный участок |
| | А-14-018 | 661369,71 | 1382445,56 | | | |
| | А-14-019 | 661362,38 | 1382438,77 | | | |
| | А-14-020 | 661355,58 | 1382446,10 | | | |
| | А-14-071 | 661168,91 | 1382278,61 | | | |
| | А-14-070 | 661227,68 | 1382213,11 | | | |
| | А-14-017 | 661422,82 | 1382388,21 | | | |
| А.14.07р | А-14-071 | 661168,91 | 1382278,61 | 25509,51 | Производственная деятельность- КОД 6.0<br><br>Размещение объектов капитального | участок для размещения резидентов |
| | А-14-025 | 661057,18 | 1382403,14 | | | |

| | | | | | | |
|---|---|---|---|---|---|---|
| | А-14-026 | 660937,17 | 1382357,07 | | строительства в целях добычи недр, их переработки, изготовления вещей промышленным способом | формируемый земельный участок |
| | А-14-027 | 660940,75 | 1382347,73 | | | |
| | А-14-028 | 660931,42 | 1382344,15 | | | |
| | А-14-072 | 661069,92 | 1382189,79 | | | |
| | А-14-071 | 661168,91 | 1382278,61 | | | |
| А.14.08р | А-14-030 | 660918,50 | 1382349,90 | 25537,72 | Производственная деятельность- КОД 6.0<br><br>Размещение объектов капитального строительства в целях добычи недр, их переработки, изготовления вещей промышленным способом | участок для размещения резидентов<br><br>формируемый земельный участок |
| | А-14-032 | 660881,69 | 1382335,77 | | | |
| | А-14-033 | 660867,53 | 1382315,55 | | | |
| | А-14-034 | 660866,25 | 1382242,34 | | | |
| | А-14-035 | 660868,16 | 1382237,21 | | | |
| | А-14-036 | 660981,72 | 1382110,65 | | | |
| | А-14-072 | 661069,92 | 1382189,79 | | | |
| | А-14-028 | 660931,42 | 1382344,15 | | | |
| | А-14-031 | 660922,08 | 1382340,57 | | | |
| | А-14-030 | 660918,50 | 1382349,90 | | | |
| А.14.09р | А-14-070 | 661227,68 | 1382213,11 | 22032,0 | Производственная деятельность- КОД 6.0<br><br>Размещение объектов капитального строительства в целях добычи недр, их переработки, изготовления вещей промышленным способом | участок для размещения резидентов<br><br>формируемый земельный участок |
| | А-14-071 | 661168,91 | 1382278,61 | | | |
| | А-14-072 | 661069,92 | 1382189,79 | | | |
| | А-14-036 | 660981,72 | 1382110,65 | | | |
| | А-14-037 | 661033,81 | 1382052,60 | | | |
| | А-14-038 | 661041,25 | 1382059,27 | | | |
| | А-14-039 | 661047,93 | 1382051,83 | | | |
| | А-14-070 | 661227,68 | 1382213,11 | | | |
| А.14.10р | А-14-069 | 661286,45 | 1382147,61 | 22032,0 | Производственная деятельность- КОД 6.0<br><br>Размещение объектов капитального строительства в целях добычи недр, их переработки, изготовления вещей промышленным способом | участок для размещения резидентов<br><br>формируемый земельный участок |
| | А-14-070 | 661227,68 | 1382213,11 | | | |
| | А-14-039 | 661047,93 | 1382051,83 | | | |
| | А-14-042 | 661054,61 | 1382044,39 | | | |
| | А-14-041 | 661047,16 | 1382037,71 | | | |
| | А-14-043 | 661099,26 | 1381979,65 | | | |
| | А-14-069 | 661286,45 | 1382147,61 | | | |
| А.14.11р | А-14-068 | 661345,22 | 1382082,11 | 22032,0 | Производственная деятельность- КОД 6.0<br><br>Размещение объектов капитального строительства в целях добычи недр, их переработки, изготовления вещей промышленным способом | участок для размещения резидентов<br><br>формируемый земельный участок |
| | А-14-069 | 661286,45 | 1382147,61 | | | |
| | А-14-043 | 661099,26 | 1381979,65 | | | |
| | А-14-044 | 661151,35 | 1381921,60 | | | |

| | | | | | | |
|---|---|---|---|---|---|---|
| | А-14-045 | 661158,79 | 1381928,28 | | | |
| | А-14-046 | 661165,47 | 1381920,83 | | | |
| | А-14-068 | 661345,22 | 1382082,11 | | | |
| А.14.12р | А-14-067 | 661403,99 | 1382016,61 | 22032,0 | Производственная деятельность- КОД 6.0<br><br>Размещение объектов капитального строительства в целях добычи недр, их переработки, изготовления вещей промышленным способом | участок для размещения резидентов<br><br>формируемый земельный участок |
| | А-14-068 | 661345,22 | 1382082,11 | | | |
| | А-14-046 | 661165,47 | 1381920,83 | | | |
| | А-14-049 | 661172,15 | 1381913,39 | | | |
| | А-14-048 | 661164,70 | 1381906,71 | | | |
| | А-14-050 | 661216,79 | 1381848,65 | | | |
| | А-14-067 | 661403,99 | 1382016,61 | | | |
| А.14.13р | А-14-066 | 661462,76 | 1381951,11 | 22032,0 | Производственная деятельность- КОД 6.0<br><br>Размещение объектов капитального строительства в целях добычи недр, их переработки, изготовления вещей промышленным способом | участок для размещения резидентов<br><br>формируемый земельный участок |
| | А-14-067 | 661403,99 | 1382016,61 | | | |
| | А-14-050 | 661216,79 | 1381848,65 | | | |
| | А-14-051 | 661268,88 | 1381790,60 | | | |
| | А-14-052 | 661276,33 | 1381797,28 | | | |
| | А-14-053 | 661283,01 | 1381789,83 | | | |
| | А-14-065 | 661363,76 | 1381862,29 | | | |
| | А-14-066 | 661462,76 | 1381951,11 | | | |
| А.14.14р | А-14-058 | 661418,19 | 1381801,63 | 10739,50 | Производственная деятельность- КОД 6.0<br><br>Размещение объектов капитального строительства в целях добычи недр, их переработки, изготовления вещей промышленным способом | участок для размещения резидентов<br><br>формируемый земельный участок |
| | А-14-059 | 661509,74 | 1381883,78 | | | |
| | А-14-060 | 661503,06 | 1381891,22 | | | |
| | А-14-061 | 661510,51 | 1381897,90 | | | |
| | А-14-066 | 661462,76 | 1381951,11 | | | |
| | А-14-065 | 661363,76 | 1381862,29 | | | |
| | А-14-058 | 661418,19 | 1381801,63 | | | |
| А.14.15р | А-14-057 | 661329,99 | 1381722,49 | 9557,75 | Производственная деятельность- КОД 6.0<br><br>Размещение объектов капитального строительства в целях добычи недр, их переработки, изготовления вещей промышленным способом | участок для размещения резидентов<br><br>формируемый земельный участок |
| | А-14-058 | 661418,19 | 1381801,63 | | | |
| | А-14-065 | 661363,76 | 1381862,29 | | | |
| | А-14-053 | 661283,01 | 1381789,83 | | | |
| | А-14-056 | 661289,68 | 1381782,39 | | | |
| | А-14-055 | 661282,24 | 1381775,71 | | | |
| | А-14-057 | 661329,99 | 1381722,49 | | | |
| А.14.16и | А-14-022 | 661356,13 | 1382460,23 | 30508,85 | Специальная деятельность- КОД 12.2<br><br>Размещение, хранение, захоронение, утилизация, накопление, обработка, | Участок для размещения предприятия по |
| | А-14-024 | 661316,74 | 1382502,77 | | | |

| | | | | | | |
|---|---|---|---|---|---|---|
| | А-14-025 | 661057,18 | 1382403,14 | | обезвреживание отходов разрушающих озоновый слой, а также размещение производства и потребления, медицинских отходов, биологических отходов, радиоактивных отходов, веществ, обезвреживания таких отходов (скотомогильников, объектов размещения отходов, захоронения, хранения, заводов, полигонов по захоронению и сортировке мусоросжигательных и мусороперерабатывающих бытового мусора и отходов, мест сбора вещей для их вторичной переработки | утилизации отходов<br><br>Формируемый земельный участок |
| | А-14-071 | 661168,91 | 1382278,61 | | | |
| | А-14-020 | 661355,58 | 1382446,10 | | | |
| | А-14-023 | 661348,79 | 1382453,44 | | | |
| | А-14-022 | 661356,13 | 1382460,23 | | | |
| А.14.17и | А-14-061 | 661510,51 | 1381897,90 | 100 | Предоставление коммунальных услуг- КОД 3.1.1<br><br>Размещение зданий и сооружений, обеспечивающих поставку воды, тепла, электричества, газа, отвод канализационных стоков, очистку и уборку объектов недвижимости (котельных, водозаборов, очистных сооружений, насосных станций, водопроводов, линий электропередач, трансформаторных подстанций, газопроводов, линий связи, телефонных станций, канализаций, стоянок, гаражей и мастерских для обслуживания уборочной и аварийной техники, сооружений, необходимых для сбора и плавки снега) | участок для размещения ТП<br><br>формируемый земельный участок |
| | А-14-062 | 661517,19 | 1381890,45 | | | |
| | А-14-063 | 661524,63 | 1381897,13 | | | |
| | А-14-064 | 661517,95 | 1381904,58 | | | |
| | А-14-061 | 661510,51 | 1381897,90 | | | |
| А.14.18и | А-14-003 | 661546,63 | 1382126,18 | 100 | Предоставление коммунальных услуг- КОД 3.1.1<br><br>Размещение зданий и сооружений, обеспечивающих поставку воды, тепла, электричества, газа, отвод канализационных стоков, очистку и уборку объектов недвижимости (котельных, водозаборов, очистных сооружений, насосных станций, водопроводов, линий электропередач, трансформаторных подстанций, газопроводов, линий связи, телефонных станций, канализаций, стоянок, гаражей и мастерских для обслуживания уборочной и аварийной техники, сооружений, необходимых для сбора и плавки снега) | участок для размещения ТП<br><br>формируемый земельный участок |
| | А-14-004 | 661536,82 | 1382124,26 | | | |
| | А-14-005 | 661534,89 | 1382134,07 | | | |
| | А-14-006 | 661544,71 | 1382136,00 | | | |
| | А-14-003 | 661546,63 | 1382126,18 | | | |
| А.14.19и | А-14-006 | 661544,71 | 1382136,00 | 100 | Предоставление коммунальных услуг- КОД 3.1.1<br><br>Размещение зданий и сооружений, обеспечивающих поставку воды, тепла, электричества, газа, отвод канализационных стоков, очистку и уборку объектов недвижимости (котельных, водозаборов, очистных сооружений, насосных станций, водопроводов, линий электропередач, трансформаторных подстанций, | участок для размещения ТП<br><br>формируемый земельный участок |
| | А-14-007 | 661542,78 | 1382145,81 | | | |
| | А-14-008 | 661532,97 | 1382143,88 | | | |
| | А-14-005 | 661534,89 | 1382134,07 | | | |
| | А-14-006 | 661544,71 | 1382136,00 | | | |

| | | | | | | |
|---|---|---|---|---|---|---|
| | | | | | газопроводов, линий связи, телефонных станций, канализаций, стоянок, гаражей и мастерских для обслуживания уборочной и аварийной техники, сооружений, необходимых для сбора и плавки снега) | |
| А.14.20и | А-14-011 | 661489,31 | 1382316,41 | 100 | Предоставление коммунальных услуг- КОД 3.1.1<br><br>Размещение зданий и сооружений, обеспечивающих поставку воды, тепла, электричества, газа, отвод канализационных стоков, очистку и уборку объектов недвижимости (котельных, водозаборов, очистных сооружений, насосных станций, водопроводов, линий электропередач, трансформаторных подстанций, газопроводов, линий связи, телефонных станций, канализаций, стоянок, гаражей и мастерских для обслуживания уборочной и аварийной техники, сооружений, необходимых для сбора и плавки снега) | участок для размещения ТП<br><br>формируемый земельный участок |
| | А-14-012 | 661481,97 | 1382309,61 | | | |
| | А-14-013 | 661475,18 | 1382316,95 | | | |
| | А-14-014 | 661482,52 | 1382323,74 | | | |
| | А-14-011 | 661489,31 | 1382316,41 | | | |
| А.14.21и | А-14-013 | 661475,18 | 1382316,95 | 100 | Предоставление коммунальных услуг- КОД 3.1.1<br><br>Размещение зданий и сооружений, обеспечивающих поставку воды, тепла, электричества, газа, отвод канализационных стоков, очистку и уборку объектов недвижимости (котельных, водозаборов, очистных сооружений, насосных станций, водопроводов, линий электропередач, трансформаторных подстанций, газопроводов, линий связи, телефонных станций, канализаций, стоянок, гаражей и мастерских для обслуживания уборочной и аварийной техники, сооружений, необходимых для сбора и плавки снега) | участок для размещения ТП<br><br>формируемый земельный участок |
| | А-14-014 | 661482,52 | 1382323,74 | | | |
| | А-14-015 | 661475,72 | 1382331,08 | | | |
| | А-14-016 | 661468,38 | 1382324,29 | | | |
| | А-14-013 | 661475,18 | 1382316,95 | | | |
| А.14.22и | А-14-018 | 661369,71 | 1382445,56 | 100 | Предоставление коммунальных услуг- КОД 3.1.1<br><br>Размещение зданий и сооружений, обеспечивающих поставку воды, тепла, электричества, газа, отвод канализационных стоков, очистку и уборку объектов недвижимости (котельных, водозаборов, очистных сооружений, насосных станций, водопроводов, линий электропередач, трансформаторных подстанций, газопроводов, линий связи, телефонных станций, канализаций, стоянок, гаражей и мастерских для обслуживания уборочной и аварийной техники, сооружений, необходимых для сбора и плавки снега) | участок для размещения ТП<br><br>формируемый земельный участок |
| | А-14-019 | 661362,38 | 1382438,77 | | | |
| | А-14-020 | 661355,58 | 1382446,10 | | | |
| | А-14-021 | 661362,92 | 1382452,90 | | | |
| | А-14-018 | 661369,71 | 1382445,56 | | | |

| | | | | | | |
|---|---|---|---|---|---|---|
| А.14.23и | А-14-026 | 660937,17 | 1382357,07 | 100 | Предоставление коммунальных услуг- КОД 3.1.1<br><br>Размещение зданий и сооружений, обеспечивающих поставку воды, тепла, электричества, газа, отвод канализационных стоков, очистку и уборку объектов недвижимости (котельных, водозаборов, очистных сооружений, насосных станций, водопроводов, линий электропередач, трансформаторных подстанций, газопроводов, линий связи, телефонных станций, канализаций, стоянок, гаражей и мастерских для обслуживания уборочной и аварийной техники, сооружений, необходимых для сбора и плавки снега) | участок для размещения ТП<br><br>формируемый земельный участок |
| | А-14-027 | 660940,75 | 1382347,73 | | | |
| | А-14-028 | 660931,42 | 1382344,15 | | | |
| | А-14-029 | 660927,84 | 1382353,49 | | | |
| | А-14-026 | 660937,17 | 1382357,07 | | | |
| А.14.24и | А-14-028 | 660931,42 | 1382344,15 | 100 | Предоставление коммунальных услуг- КОД 3.1.1<br><br>Размещение зданий и сооружений, обеспечивающих поставку воды, тепла, электричества, газа, отвод канализационных стоков, очистку и уборку объектов недвижимости (котельных, водозаборов, очистных сооружений, насосных станций, водопроводов, линий электропередач, трансформаторных подстанций, газопроводов, линий связи, телефонных станций, канализаций, стоянок, гаражей и мастерских для обслуживания уборочной и аварийной техники, сооружений, необходимых для сбора и плавки снега) | участок для размещения ТП<br><br>формируемый земельный участок |
| | А-14-029 | 660927,84 | 1382353,49 | | | |
| | А-14-030 | 660918,50 | 1382349,90 | | | |
| | А-14-031 | 660922,08 | 1382340,57 | | | |
| | А-14-028 | 660931,42 | 1382344,15 | | | |
| А.14.25и | А-14-037 | 661033,81 | 1382052,60 | 100 | Предоставление коммунальных услуг- КОД 3.1.1<br><br>Размещение зданий и сооружений, обеспечивающих поставку воды, тепла, электричества, газа, отвод канализационных стоков, очистку и уборку объектов недвижимости (котельных, водозаборов, очистных сооружений, насосных станций, водопроводов, линий электропередач, трансформаторных подстанций, газопроводов, линий связи, телефонных станций, канализаций, стоянок, гаражей и мастерских для обслуживания уборочной и аварийной техники, сооружений, необходимых для сбора и плавки снега) | участок для размещения ТП<br><br>формируемый земельный участок |
| | А-14-038 | 661041,25 | 1382059,27 | | | |
| | А-14-039 | 661047,93 | 1382051,83 | | | |
| | А-14-040 | 661040,49 | 1382045,15 | | | |
| | А-14-037 | 661033,81 | 1382052,60 | | | |
| А.14.26и | А-14-039 | 661047,93 | 1382051,83 | 100 | Предоставление коммунальных услуг- КОД 3.1.1<br><br>Размещение зданий и сооружений, обеспечивающих поставку воды, тепла, электричества, газа, отвод канализационных стоков, очистку и уборку объектов недвижимости | участок для размещения ТП<br><br>формируемый земельный участок |
| | А-14-040 | 661040,49 | 1382045,15 | | | |
| | А-14-041 | 661047,16 | 1382037,71 | | | |
| | А-14-042 | 661054,61 | 1382044,39 | | | |

| | | | | | | |
|---|---|---|---|---|---|---|
| | А-14-039 | 661047,93 | 1382051,83 | | (котельных, водозаборов, очистных сооружений, насосных станций, водопроводов, линий электропередач, трансформаторных подстанций, газопроводов, линий связи, телефонных станций, канализаций, стоянок, гаражей и мастерских для обслуживания уборочной и аварийной техники, сооружений, необходимых для сбора и плавки снега) | |
| А.14.27и | А-14-044 | 661151,35 | 1381921,60 | 100 | Предоставление коммунальных услуг- КОД 3.1.1<br><br>Размещение зданий и сооружений, обеспечивающих поставку воды, тепла, электричества, газа, отвод канализационных стоков, очистку и уборку объектов недвижимости (котельных, водозаборов, очистных сооружений, насосных станций, водопроводов, линий электропередач, трансформаторных подстанций, газопроводов, линий связи, телефонных станций, канализаций, стоянок, гаражей и мастерских для обслуживания уборочной и аварийной техники, сооружений, необходимых для сбора и плавки снега) | участок для размещения ТП<br><br>формируемый земельный участок |
| | А-14-045 | 661158,79 | 1381928,28 | | | |
| | А-14-046 | 661165,47 | 1381920,83 | | | |
| | А-14-047 | 661158,02 | 1381914,15 | | | |
| | А-14-044 | 661151,35 | 1381921,60 | | | |
| А.14.28и | А-14-046 | 661165,47 | 1381920,83 | 100 | Предоставление коммунальных услуг- КОД 3.1.1<br><br>Размещение зданий и сооружений, обеспечивающих поставку воды, тепла, электричества, газа, отвод канализационных стоков, очистку и уборку объектов недвижимости (котельных, водозаборов, очистных сооружений, насосных станций, водопроводов, линий электропередач, трансформаторных подстанций, газопроводов, линий связи, телефонных станций, канализаций, стоянок, гаражей и мастерских для обслуживания уборочной и аварийной техники, сооружений, необходимых для сбора и плавки снега) | участок для размещения ТП<br><br>формируемый земельный участок |
| | А-14-047 | 661158,02 | 1381914,15 | | | |
| | А-14-048 | 661164,70 | 1381906,71 | | | |
| | А-14-049 | 661172,15 | 1381913,39 | | | |
| | А-14-046 | 661165,47 | 1381920,83 | | | |
| А.14.29и | А-14-051 | 661268,88 | 1381790,60 | 100 | Предоставление коммунальных услуг- КОД 3.1.1<br><br>Размещение зданий и сооружений, обеспечивающих поставку воды, тепла, электричества, газа, отвод канализационных стоков, очистку и уборку объектов недвижимости (котельных, водозаборов, очистных сооружений, насосных станций, водопроводов, линий электропередач, трансформаторных подстанций, газопроводов, линий связи, телефонных станций, канализаций, стоянок, гаражей и мастерских для обслуживания уборочной и | участок для размещения ТП<br><br>формируемый земельный участок |
| | А-14-052 | 661276,33 | 1381797,28 | | | |
| | А-14-053 | 661283,01 | 1381789,83 | | | |
| | А-14-054 | 661275,56 | 1381783,16 | | | |
| | А-14-051 | 661268,88 | 1381790,60 | | | |

| | | | | | | |
|---|---|---|---|---|---|---|
| | | | | | аварийной техники, сооружений, необходимых для сбора и плавки снега) | |
| А.14.30и | А-14-059 | 661509,74 | 1381883,78 | 100 | Предоставление коммунальных услуг- КОД 3.1.1<br><br>Размещение зданий и сооружений, обеспечивающих поставку воды, тепла, электричества, газа, отвод канализационных стоков, очистку и уборку объектов недвижимости (котельных, водозаборов, очистных сооружений, насосных станций, водопроводов, линий электропередач, трансформаторных подстанций, газопроводов, линий связи, телефонных станций, канализаций, стоянок, гаражей и мастерских для обслуживания уборочной и аварийной техники, сооружений, необходимых для сбора и плавки снега) | участок для размещения ТП<br><br>формируемый земельный участок |
| | А-14-060 | 661503,06 | 1381891,22 | | | |
| | А-14-061 | 661510,51 | 1381897,90 | | | |
| | А-14-062 | 661517,19 | 1381890,45 | | | |
| | А-14-059 | 661509,74 | 1381883,78 | | | |
| А.14.31и | А-14-053 | 661283,01 | 1381789,83 | 100 | Предоставление коммунальных услуг- КОД 3.1.1<br><br>Размещение зданий и сооружений, обеспечивающих поставку воды, тепла, электричества, газа, отвод канализационных стоков, очистку и уборку объектов недвижимости (котельных, водозаборов, очистных сооружений, насосных станций, водопроводов, линий электропередач, трансформаторных подстанций, газопроводов, линий связи, телефонных станций, канализаций, стоянок, гаражей и мастерских для обслуживания уборочной и аварийной техники, сооружений, необходимых для сбора и плавки снега) | участок для размещения ТП<br><br>формируемый земельный участок |
| | А-14-054 | 661275,56 | 1381783,16 | | | |
| | А-14-055 | 661282,24 | 1381775,71 | | | |
| | А-14-056 | 661289,68 | 1381782,39 | | | |
| | А-14-053 | 661283,01 | 1381789,83 | | | |
| А.14.32и | А-14-020 | 661355,58 | 1382446,10 | 100 | Предоставление коммунальных услуг- КОД 3.1.1<br><br>Размещение зданий и сооружений, обеспечивающих поставку воды, тепла, электричества, газа, отвод канализационных стоков, очистку и уборку объектов недвижимости (котельных, водозаборов, очистных сооружений, насосных станций, водопроводов, линий электропередач, трансформаторных подстанций, газопроводов, линий связи, телефонных станций, канализаций, стоянок, гаражей и мастерских для обслуживания уборочной и аварийной техники, сооружений, необходимых для сбора и плавки снега) | участок для размещения ТП<br><br>формируемый земельный участок |
| | А-14-021 | 661362,92 | 1382452,90 | | | |
| | А-14-022 | 661356,13 | 1382460,23 | | | |
| | А-14-023 | 661348,79 | 1382453,44 | | | |
| | А-14-020 | 661355,58 | 1382446,10 | | | |

# Ведомость образуемых земельных участков. Квартал А15

Таблица № 1.15

| № участка | № точки | X | Y | Площадь участка (кв.м) | Вид разрешенного использования земельного участка согласно классификатору Минэкономразвития | Описание |
|---|---|---|---|---|---|---|
| А.15.01р | А-15-016 | 661476,42 | 1382475,30 | 23769,82 | Производственная деятельность- КОД 6.0<br><br>Размещение объектов капитального строительства в целях добычи недр, их переработки, изготовления вещей промышленным способом | участок для размещения резидентов<br><br>формируемый земельный участок |
| | А-15-017 | 661567,14 | 1382377,33 | | | |
| | А-15-018 | 661724,19 | 1382416,49 | | | |
| | А-15-019 | 661721,77 | 1382426,19 | | | |
| | А-15-020 | 661731,47 | 1382428,61 | | | |
| | А-15-036 | 661705,59 | 1382532,43 | | | |
| | А-15-016 | 661476,42 | 1382475,30 | | | |
| А.15.02р | А-15-036 | 661705,59 | 1382532,43 | 24720,01 | Производственная деятельность- КОД 6.0<br><br>Размещение объектов капитального строительства в целях добычи недр, их переработки, изготовления вещей промышленным способом | участок для размещения резидентов<br><br>формируемый земельный участок |
| | А-15-011 | 661678,37 | 1382641,59 | | | |
| | А-15-012 | 661427,84 | 1382545,42 | | | |
| | А-15-015 | 661438,70 | 1382533,69 | | | |
| | А-15-014 | 661429,90 | 1382525,54 | | | |
| | А-15-016 | 661476,42 | 1382475,30 | | | |
| | А-15-036 | 661705,59 | 1382532,43 | | | |
| А.15.03р | А-15-024 | 661904,66 | 1382461,48 | 21542,0 | Производственная деятельность- КОД 6.0<br><br>Размещение объектов капитального строительства в целях добычи недр, их переработки, изготовления вещей промышленным способом | участок для размещения резидентов<br><br>формируемый земельный участок |
| | А-15-025 | 661901,76 | 1382473,13 | | | |
| | А-15-026 | 661911,46 | 1382475,55 | | | |
| | А-15-035 | 661886,06 | 1382577,43 | | | |
| | А-15-036 | 661705,59 | 1382532,43 | | | |
| | А-15-020 | 661731,47 | 1382428,61 | | | |
| | А-15-023 | 661741,17 | 1382431,03 | | | |
| | А-15-022 | 661743,59 | 1382421,33 | | | |
| | А-15-024 | 661904,66 | 1382461,48 | | | |
| А.15.04р | А-15-035 | 661886,06 | 1382577,43 | 22942,67 | Производственная деятельность- КОД 6.0<br><br>Размещение объектов капитального строительства в целях добычи недр, их переработки, изготовления вещей промышленным способом | участок для размещения резидентов<br><br>формируемый земельный участок |
| | А-15-034 | 661882,19 | 1382592,95 | | | |
| | А-15-007 | 661855,76 | 1382698,97 | | | |
| | А-15-010 | 661846,42 | 1382695,39 | | | |
| | А-15-009 | 661842,84 | 1382704,72 | | | |
| | А-15-011 | 661678,37 | 1382641,59 | | | |

| | | | | | | |
|---|---|---|---|---|---|---|
| | А-15-036 | 661705,59 | 1382532,43 | | | |
| | А-15-035 | 661886,06 | 1382577,43 | | | |
| А.15.05р | А-15-031 | 662010,37 | 1382487,84 | 21089,85 | Производственная деятельность- КОД 6.0<br><br>Размещение объектов капитального строительства в целях добычи недр, их переработки, изготовления вещей промышленным способом | участок для размещения резидентов<br><br>формируемый земельный участок |
| | А-15-032 | 662028,64 | 1382501,19 | | | |
| | А-15-033 | 662062,11 | 1382555,39 | | | |
| | А-15-001 | 662065,87 | 1382577,70 | | | |
| | А-15-002 | 662052,94 | 1382635,53 | | | |
| | А-15-034 | 661882,19 | 1382592,95 | | | |
| | А-15-035 | 661886,06 | 1382577,43 | | | |
| | А-15-026 | 661911,46 | 1382475,55 | | | |
| | А-15-030 | 661911,95 | 1382473,61 | | | |
| | А-15-029 | 661922,62 | 1382476,27 | | | |
| | А-15-028 | 661925,04 | 1382466,57 | | | |
| | А-15-031 | 662010,37 | 1382487,84 | | | |
| А.15.06и | А-15-018 | 661724,19 | 1382416,49 | 100 | Предоставление коммунальных услуг- КОД 3.1.1<br><br>Размещение зданий и сооружений, обеспечивающих поставку воды, тепла, электричества, газа, отвод канализационных стоков, очистку и уборку объектов недвижимости (котельных, водозаборов, очистных сооружений, насосных станций, водопроводов, линий электропередач, трансформаторных подстанций, газопроводов, линий связи, телефонных станций, канализаций, стоянок, гаражей и мастерских для обслуживания уборочной и аварийной техники, сооружений, необходимых для сбора и плавки снега) | Участок для размещения ТП<br><br>Формируемый земельный участок |
| | А-15-019 | 661721,77 | 1382426,19 | | | |
| | А-15-020 | 661731,47 | 1382428,61 | | | |
| | А-15-021 | 661733,89 | 1382418,91 | | | |
| | А-15-018 | 661724,19 | 1382416,49 | | | |
| А.15.07и | А-15-012 | 661427,84 | 1382545,42 | 220,6 | Предоставление коммунальных услуг- КОД 3.1.1<br><br>Размещение зданий и сооружений, обеспечивающих поставку воды, тепла, электричества, газа, отвод канализационных стоков, очистку и уборку объектов недвижимости (котельных, водозаборов, очистных сооружений, насосных станций, водопроводов, линий электропередач, трансформаторных подстанций, газопроводов, линий связи, телефонных станций, канализаций, стоянок, гаражей и мастерских для обслуживания уборочной и аварийной техники, сооружений, необходимых для сбора и плавки снега) | Участок для размещения ТП<br><br>Формируемый земельный участок |
| | А-15-013 | 661415,78 | 1382540,79 | | | |
| | А-15-014 | 661429,90 | 1382525,54 | | | |
| | А-15-015 | 661438,70 | 1382533,69 | | | |
| | А-15-012 | 661427,84 | 1382545,42 | | | |

| | | | | | | |
|---|---|---|---|---|---|---|
| А.15.08и | А-15-020 | 661731,47 | 1382428,61 | 100 | Предоставление коммунальных услуг- КОД 3.1.1<br><br>Размещение зданий и сооружений, обеспечивающих поставку воды, тепла, электричества, газа, отвод канализационных стоков, очистку и уборку объектов недвижимости (котельных, водозаборов, очистных сооружений, насосных станций, водопроводов, линий электропередач, трансформаторных подстанций, газопроводов, линий связи, телефонных станций, канализаций, стоянок, гаражей и мастерских для обслуживания уборочной и аварийной техники, сооружений, необходимых для сбора и плавки снега) | Участок для размещения ТП<br><br>Формируемый земельный участок |
| | А-15-021 | 661733,89 | 1382418,91 | | | |
| | А-15-022 | 661743,59 | 1382421,33 | | | |
| | А-15-023 | 661741,17 | 1382431,03 | | | |
| | А-15-020 | 661731,47 | 1382428,61 | | | |
| А.15.09и | А-15-007 | 661855,76 | 1382698,97 | 100 | Предоставление коммунальных услуг- КОД 3.1.1<br><br>Размещение зданий и сооружений, обеспечивающих поставку воды, тепла, электричества, газа, отвод канализационных стоков, очистку и уборку объектов недвижимости (котельных, водозаборов, очистных сооружений, насосных станций, водопроводов, линий электропередач, трансформаторных подстанций, газопроводов, линий связи, телефонных станций, канализаций, стоянок, гаражей и мастерских для обслуживания уборочной и аварийной техники, сооружений, необходимых для сбора и плавки снега) | Участок для размещения ТП<br><br>Формируемый земельный участок |
| | А-15-008 | 661852,17 | 1382708,31 | | | |
| | А-15-009 | 661842,84 | 1382704,72 | | | |
| | А-15-010 | 661846,42 | 1382695,39 | | | |
| | А-15-007 | 661855,76 | 1382698,97 | | | |
| А.15.10и | А-15-027 | 661914,37 | 1382463,90 | 100 | Предоставление коммунальных услуг- КОД 3.1.1<br><br>Размещение зданий и сооружений, обеспечивающих поставку воды, тепла, электричества, газа, отвод канализационных стоков, очистку и уборку объектов недвижимости (котельных, водозаборов, очистных сооружений, насосных станций, водопроводов, линий электропередач, трансформаторных подстанций, газопроводов, линий связи, телефонных станций, канализаций, стоянок, гаражей и мастерских для обслуживания уборочной и аварийной техники, сооружений, необходимых для сбора и плавки снега) | Участок для размещения ТП<br><br>Формируемый земельный участок |
| | А-15-028 | 661925,04 | 1382466,57 | | | |
| | А-15-029 | 661922,62 | 1382476,27 | | | |
| | А-15-030 | 661911,95 | 1382473,61 | | | |
| | А-15-027 | 661914,37 | 1382463,90 | | | |
| А.15.11и | А-15-024 | 661904,66 | 1382461,48 | 120 | Предоставление коммунальных услуг- КОД 3.1.1<br><br>Размещение зданий и сооружений, обеспечивающих поставку воды, тепла, электричества, газа, отвод канализационных стоков, очистку и уборку объектов недвижимости | участок для размещения РП-ТП<br><br>формируемый земельный участок |
| | А-15-025 | 661901,76 | 1382473,13 | | | |
| | А-15-026 | 661911,46 | 1382475,55 | | | |
| | А-15-030 | 661911,95 | 1382473,61 | | | |

| | | | | | | |
|---|---|---|---|---|---|---|
| | А-15-027 | 661914,37 | 1382463,90 | | (котельных, водозаборов, очистных сооружений, насосных станций, водопроводов, линий электропередач, трансформаторных подстанций, газопроводов, линий связи, телефонных станций, канализаций, стоянок, гаражей и мастерских для обслуживания уборочной и аварийной техники, сооружений, необходимых для сбора и плавки снега) | |
| | А-15-024 | 661904,66 | 1382461,48 | | | |
| А.15.12и | А-15-005 | 661861,51 | 1382711,89 | 100 | Предоставление коммунальных услуг- КОД 3.1.1<br><br>Размещение зданий и сооружений, обеспечивающих поставку воды, тепла, электричества, газа, отвод канализационных стоков, очистку и уборку объектов недвижимости (котельных, водозаборов, очистных сооружений, насосных станций, водопроводов, линий электропередач, трансформаторных подстанций, газопроводов, линий связи, телефонных станций, канализаций, стоянок, гаражей и мастерских для обслуживания уборочной и аварийной техники, сооружений, необходимых для сбора и плавки снега) | Участок для размещения ТП<br><br>Формируемый земельный участок |
| | А-15-006 | 661865,09 | 1382702,55 | | | |
| | А-15-007 | 661855,76 | 1382698,97 | | | |
| | А-15-008 | 661852,17 | 1382708,31 | | | |
| | А-15-005 | 661861,51 | 1382711,89 | | | |
| А.15.13и | А-15-002 | 662052,94 | 1382635,53 | 22562,88 | Предоставление коммунальных услуг- КОД 3.1.1<br><br>Размещение зданий и сооружений, обеспечивающих поставку воды, тепла, электричества, газа, отвод канализационных стоков, очистку и уборку объектов недвижимости (котельных, водозаборов, очистных сооружений, насосных станций, водопроводов, линий электропередач, трансформаторных подстанций, газопроводов, линий связи, телефонных станций, канализаций, стоянок, гаражей и мастерских для обслуживания уборочной и аварийной техники, сооружений, необходимых для сбора и плавки снега) | участок для размещения очистных сооружений<br><br>формируемый земельный участок |
| | А-15-003 | 662028,95 | 1382742,85 | | | |
| | А-15-004 | 661992,74 | 1382762,27 | | | |
| | А-15-005 | 661861,51 | 1382711,89 | | | |
| | А-15-006 | 661865,09 | 1382702,55 | | | |
| | А-15-007 | 661855,76 | 1382698,97 | | | |
| | А-15-034 | 661882,19 | 1382592,95 | | | |
| | А-15-002 | 662052,94 | 1382635,53 | | | |

## Ведомость образуемых земельных участков. Квартал А16

Таблица № 1.16

| № участка | № точки | X | Y | Площадь участка (кв.м) | Вид разрешенного использования земельного участка согласно классификатору Минэкономразвития | Описание |
|---|---|---|---|---|---|---|
| А.16.01р | А-16-001 | 661191,37 | 1381797,63 | 14341,75 | Производственная деятельность- КОД 6.0<br><br>Размещение объектов капитального | Резерв<br><br>Формируемый |
| | А-16-002 | 661192,13 | 1381811,75 | | | |

| | | | | | | |
|---|---|---|---|---|---|---|
| | А-16-003 | 661111,66 | 1381901,44 | | строительства в целях добычи недр, их переработки, изготовления вещей промышленным способом | земельный участок |
| | А-16-004 | 661097,54 | 1381902,20 | | | |
| | А-16-005 | 661035,39 | 1381846,44 | | | |
| | А-16-006 | 661034,62 | 1381832,32 | | | |
| | А-16-007 | 661115,10 | 1381742,63 | | | |
| | А-16-008 | 661129,22 | 1381741,86 | | | |
| | А-16-001 | 661191,37 | 1381797,63 | | | |

## Ведомость образуемых земельных участков. Квартал А17

Таблица № 1.17

| № участка | № точки | X | Y | Площадь участка (кв.м) | Вид разрешенного использования земельного участка согласно классификатору Минэкономразвития | Описание |
|---|---|---|---|---|---|---|
| А.17.01р | А-17-001 | 661084,18 | 1381917,09 | 24329,50 | Производственная деятельность- КОД 6.0<br><br>Размещение объектов капитального строительства в целях добычи недр, их переработки, изготовления вещей промышленным способом | Резерв<br><br>Формируемый земельный участок |
| | А-17-002 | 661084,95 | 1381931,21 | | | |
| | А-17-003 | 660940,03 | 1382092,73 | | | |
| | А-17-004 | 660925,91 | 1382093,49 | | | |
| | А-17-005 | 660863,76 | 1382037,73 | | | |
| | А-17-006 | 660862,99 | 1382023,61 | | | |
| | А-17-007 | 661007,91 | 1381862,09 | | | |
| | А-17-008 | 661022,03 | 1381861,33 | | | |
| | А-17-001 | 661084,18 | 1381917,09 | | | |

## Ведомость образуемых земельных участков. Квартал А18

Таблица № 1.18

| № участка | № точки | X | Y | Площадь участка (кв.м) | Вид разрешенного использования земельного участка согласно классификатору Минэкономразвития | Описание |
|---|---|---|---|---|---|---|
| А.18.01 | А-18-001 | 661423,61 | 1381382,03 | 9371,63 | Заправка транспортных средств- КОД 4.9.1.1<br><br>Размещение автозаправочных станций; размещение магазинов сопутствующей торговли, зданий для организации общественного питания в качестве объектов дорожного сервиса | участок для размещения АЗС<br><br>формируемый земельный участок |
| | А-18-002 | 661415,16 | 1381408,67 | | | |
| | А-18-003 | 661396,33 | 1381418,43 | | | |
| | А-18-004 | 661299,11 | 1381387,59 | | | |
| | А-18-005 | 661286,97 | 1381379,54 | | | |
| | А-18-006 | 661244,15 | 1381365,96 | | | |

| | | | | | | |
|---|---|---|---|---|---|---|
| | А-18-007 | 661234,16 | 1381357,74 | | | |
| | А-18-008 | 661225,52 | 1381348,11 | | | |
| | А-18-009 | 661218,42 | 1381337,29 | | | |
| | А-18-010 | 661213,02 | 1381325,53 | | | |
| | Н-00-204 | 661215,00 | 1381313,94 | | | |
| | А-18-011 | 661425,78 | 1381375,21 | | | |
| | А-18-001 | 661423,61 | 1381382,03 | | | |

## Ведомость образуемых земельных участков. Улично-дорожная сеть

Таблица № 1.19

| № участка | № точки | X | Y | Площадь участка (кв.м) | Вид разрешенного использования земельного участка согласно классификатору Минэкономразвития | Описание |
|---|---|---|---|---|---|---|
| А.00.01и | А-00-006 | 660574,92 | 1381849,78 | 900 | Предоставление коммунальных услуг- КОД 3.1.1<br><br>Размещение зданий и сооружений, обеспечивающих поставку воды, тепла, электричества, газа, отвод недвижимости (котельных, водозаборов, очистных канализационных стоков, очистку и уборку объектов электропередач, трансформаторных подстанций, сооружений, насосных станций, водопроводов, линий канализаций, стоянок, гаражей и мастерских для газопроводов, линий связи, телефонных станций, обслуживания уборочной и аварийной техники, сооружений, необходимых для сбора и плавки снега) | участок для размещения КНС<br><br>формируемый земельный участок |
| | А-00-007 | 660581,60 | 1381842,34 | | | |
| | А-00-008 | 660559,27 | 1381822,30 | | | |
| | А-00-009 | 660539,24 | 1381844,63 | | | |
| | А-00-010 | 660561,57 | 1381864,67 | | | |
| | А-00-006 | 660574,92 | 1381849,78 | | | |
| А.00.02и | А-00-004 | 660589,04 | 1381849,02 | 100 | Предоставление коммунальных услуг- КОД 3.1.1<br><br>Размещение зданий и сооружений, обеспечивающих поставку воды, тепла, электричества, газа, отвод канализационных стоков, очистку и уборку объектов недвижимости (котельных, водозаборов, очистных сооружений, насосных станций, водопроводов, линий электропередач, трансформаторных подстанций, газопроводов, линий связи, телефонных станций, канализаций, стоянок, гаражей и мастерских для обслуживания уборочной и аварийной техники, сооружений, необходимых для сбора и плавки снега) | участок для размещения ТП<br><br>формируемый земельный участок |
| | А-00-005 | 660582,37 | 1381856,46 | | | |
| | А-00-006 | 660574,92 | 1381849,78 | | | |
| | А-00-007 | 660581,60 | 1381842,34 | | | |
| | А-00-004 | 660589,04 | 1381849,02 | | | |
| А.00.03и | Н-00-126 | 660826,40 | 1382217,72 | 7173,48 | Производственная деятельность- | Резерв |

| | | | | | | |
|---|---|---|---|---|---|---|
| | Н-00-127 | 660817,63 | 1382194,31 | | КОД 6.0<br><br>Размещение объектов капитального строительства в целях добычи недр, их переработки, изготовления вещей промышленным способом | Формируемый земельный участок |
| | Н-00-128 | 660788,72 | 1382167,93 | | | |
| | Н-00-129 | 660746,51 | 1382143,07 | | | |
| | Н-00-130 | 660720,31 | 1382140,15 | | | |
| | Н-00-131 | 660700,75 | 1382145,67 | | | |
| | Н-00-132 | 660683,95 | 1382145,43 | | | |
| | Н-00-133 | 660683,96 | 1382119,15 | | | |
| | Н-00-134 | 660680,28 | 1382071,41 | | | |
| | Н-00-135 | 660685,66 | 1382061,74 | | | |
| | А-00-003 | 660688,87 | 1382052,11 | | | |
| | А-11-003 | 660690,03 | 1382053,16 | | | |
| | А-11-002 | 660848,20 | 1382195,07 | | | |
| | Н-00-126 | 660826,40 | 1382217,72 | | | |
| А.00.04и | А-00-012 | 661905,03 | 1381297,31 | 38933,66 | Автомобильный транспорт- КОД 7.2<br><br>Размещение автомобильных дорог и технически связанных с ними сооружений; размещение зданий и сооружений, предназначенных для обслуживания пассажиров, а также обеспечивающие работу транспортных средств, размещение объектов, предназначенных для размещения постов органов внутренних дел, ответственных за безопасность дорожного движения; оборудование земельных участков для стоянок автомобильного транспорта, а также для размещения депо (устройства мест стоянок) автомобильного транспорта, осуществляющего перевозки людей по установленному маршруту | участок для размещения улично-дорожной сети ТАЛП<br><br>формируемый земельный участок |
| | А-00-002 | 661913,38 | 1381313,46 | | | |
| | А-12-010 | 661898,63 | 1381320,63 | | | |
| | А-12-007 | 661877,05 | 1381331,12 | | | |
| | А-12-006 | 661732,68 | 1381401,26 | | | |
| | А-13-018 | 661677,39 | 1381428,13 | | | |
| | А-13-017 | 661658,74 | 1381437,19 | | | |
| | Н-00-207 | 661495,20 | 1381391,54 | | | |
| | Н-00-208 | 661860,84 | 1381214,10 | | | |
| | А-00-001 | 661864,07 | 1381212,54 | | | |
| | П-00-027 | 661868,89 | 1381222,51 | | | |
| | А-00-012 | 661905,03 | 1381297,31 | | | |
| А.00.05и | А-12-006 | 661732,68 | 1381401,26 | 1484,96 | Автомобильный транспорт- КОД 7.2<br><br>Размещение автомобильных дорог и технически связанных с ними сооружений; размещение зданий и сооружений, предназначенных для обслуживания пассажиров, а также обеспечивающие работу транспортных средств, размещение объектов, предназначенных для размещения постов органов внутренних дел, ответственных за безопасность дорожного движения; оборудование земельных участков для стоянок автомобильного транспорта, а также для размещения депо (устройства мест стоянок) автомобильного транспорта, | участок для размещения улично-дорожной сети ТАЛП<br><br>формируемый земельный участок |
| | А-12-005 | 661722,16 | 1381454,89 | | | |
| | Р-00-005 | 661693,42 | 1381446,87 | | | |
| | А-13-020 | 661693,17 | 1381442,68 | | | |
| | А-13-019 | 661687,17 | 1381433,35 | | | |
| | А-13-018 | 661677,39 | 1381428,13 | | | |
| | А-12-006 | 661732,68 | 1381401,26 | | | |

| | | | | | | |
|---|---|---|---|---|---|---|
| | | | | | осуществляющего перевозки людей по установленному маршруту | |
| А.00.06и | А-13-001 | 661691,70 | 1381464,67 | 77731,30 | Автомобильный транспорт- КОД 7.2<br><br>Размещение автомобильных дорог и технически связанных с ними сооружений; размещение зданий и сооружений, предназначенных для обслуживания пассажиров, а также обеспечивающие работу транспортных средств, размещение объектов, предназначенных для размещения постов органов внутренних дел, ответственных за безопасность дорожного движения; оборудование земельных участков для стоянок автомобильного транспорта, а также для размещения депо (устройства мест стоянок) автомобильного транспорта, осуществляющего перевозки людей по установленному маршруту | участок для размещения улично-дорожной сети ТАЛП<br><br>формируемый земельный участок |
| | А-13-002 | 661675,89 | 1381545,27 | | | |
| | А-13-003 | 661633,10 | 1381763,37 | | | |
| | А-13-004 | 661608,26 | 1381889,99 | | | |
| | А-13-005 | 661605,04 | 1381896,53 | | | |
| | А-13-006 | 661598,96 | 1381900,57 | | | |
| | А-13-007 | 661591,68 | 1381901,00 | | | |
| | А-13-008 | 661585,17 | 1381897,71 | | | |
| | А-14-001 | 661581,55 | 1381948,20 | | | |
| | А-14-002 | 661563,28 | 1382041,31 | | | |
| | А-14-003 | 661546,63 | 1382126,18 | | | |
| | А-14-006 | 661544,71 | 1382136,00 | | | |
| | А-14-007 | 661542,78 | 1382145,81 | | | |
| | А-14-009 | 661523,84 | 1382242,38 | | | |
| | А-14-010 | 661514,69 | 1382289,00 | | | |
| | А-15-017 | 661567,14 | 1382377,33 | | | |
| | Р-00-007 | 661591,92 | 1382340,08 | | | |
| | А-12-003 | 661761,37 | 1381582,16 | | | |
| | А-12-004 | 661702,81 | 1381553,50 | | | |
| | А-12-005 | 661722,16 | 1381454,89 | | | |
| | Р-00-005 | 661693,42 | 1381446,87 | | | |
| | А-13-021 | 661693,84 | 1381453,76 | | | |
| | А-13-001 | 661691,70 | 1381464,67 | | | |
| А.00.07и | Р-00-007 | 661591,92 | 1382340,08 | 35169,74 | Производственная деятельность- КОД 6.0<br><br>Размещение объектов капитального строительства в целях добычи недр, их переработки, изготовления вещей промышленным способом | Резерв<br><br>Формируемый земельный участок |
| | В-00-017 | 661640,94 | 1382335,54 | | | |
| | В-00-018 | 661695,11 | 1382082,24 | | | |
| | В-00-019 | 661711,04 | 1382039,23 | | | |
| | В-00-020 | 661722,19 | 1381993,02 | | | |
| | В-00-021 | 661739,71 | 1381932,50 | | | |
| | В-00-022 | 661776,35 | 1381760,46 | | | |
| | В-00-023 | 661798,65 | 1381669,66 | | | |
| | В-00-024 | 661804,68 | 1381640,49 | | | |

| | | | | | | |
|---|---|---|---|---|---|---|
| | В-00-025 | 661812,22 | 1381604,06 | | | |
| | А-12-002 | 661813,13 | 1381599,64 | | | |
| | А-12-003 | 661761,37 | 1381582,16 | | | |
| | Р-00-007 | 661591,92 | 1382340,08 | | | |
| А.00.08и | А-15-013 | 661415,78 | 1382540,79 | 25320,58 | Автомобильный транспорт- КОД 7.2<br><br>Размещение автомобильных дорог и технически связанных с ними сооружений; размещение зданий и сооружений, предназначенных для обслуживания пассажиров, а также обеспечивающие работу транспортных средств, размещение объектов, предназначенных для размещения постов органов внутренних дел, ответственных за безопасность дорожного движения; оборудование земельных участков для стоянок автомобильного транспорта, а также для размещения депо (устройства мест стоянок) автомобильного транспорта, осуществляющего перевозки людей по установленному маршруту | участок для размещения улично-дорожной сети ТАЛП<br><br>формируемый земельный участок |
| | А-15-014 | 661429,90 | 1382525,54 | | | |
| | А-15-016 | 661476,42 | 1382475,30 | | | |
| | А-15-017 | 661567,14 | 1382377,33 | | | |
| | А-14-010 | 661514,69 | 1382289,00 | | | |
| | А-14-011 | 661489,31 | 1382316,41 | | | |
| | А-14-014 | 661482,52 | 1382323,74 | | | |
| | А-14-015 | 661475,72 | 1382331,08 | | | |
| | А-14-017 | 661422,82 | 1382388,21 | | | |
| | А-14-018 | 661369,71 | 1382445,56 | | | |
| | А-14-021 | 661362,92 | 1382452,90 | | | |
| | А-14-022 | 661356,13 | 1382460,23 | | | |
| | А-14-024 | 661316,74 | 1382502,77 | | | |
| | А-15-013 | 661415,78 | 1382540,79 | | | |
| А.00.09и | В-00-015 | 662129,99 | 1382447,04 | 16134,75 | Автомобильный транспорт- КОД 7.2<br><br>Размещение автомобильных дорог и технически связанных с ними сооружений; размещение зданий и сооружений, предназначенных для обслуживания пассажиров, а также обеспечивающие работу транспортных средств, размещение объектов, предназначенных для размещения постов органов внутренних дел, ответственных за безопасность дорожного движения; оборудование земельных участков для стоянок автомобильного транспорта, а также для размещения депо (устройства мест стоянок) автомобильного транспорта, осуществляющего перевозки людей по установленному маршруту | участок для размещения улично-дорожной сети ТАЛП<br><br>формируемый земельный участок |
| | В-00-016 | 662074,27 | 1382434,34 | | | |
| | В-00-017 | 661640,94 | 1382335,54 | | | |
| | Р-00-007 | 661591,92 | 1382340,08 | | | |
| | Р-00-008 | 662116,53 | 1382455,00 | | | |
| | Н-00-100 | 662029,39 | 1382820,85 | | | |
| | Н-00-099 | 662033,68 | 1382822,35 | | | |
| | Н-00-098 | 662038,85 | 1382807,26 | | | |
| | Н-00-097 | 662062,09 | 1382816,08 | | | |
| | Н-00-096 | 662062,11 | 1382816,00 | | | |
| | Н-00-095 | 662062,87 | 1382816,40 | | | |
| | Н-00-094 | 662063,39 | 1382816,58 | | | |
| | Н-00-093 | 662089,09 | 1382688,50 | | | |
| | Н-00-092 | 662124,46 | 1382513,31 | | | |
| | Н-00-091 | 662133,61 | 1382469,84 | | | |
| | В-00-015 | 662129,99 | 1382447,04 | | | |

| | | | | | | |
|---|---|---|---|---|---|---|
| А.00.10и | Р-00-007 | 661591,92 | 1382340,08 | 66039,20 | Автомобильный транспорт- КОД 7.2<br><br>Размещение автомобильных дорог и технически связанных с ними сооружений; размещение зданий и сооружений, предназначенных для обслуживания пассажиров, а также обеспечивающие работу транспортных средств, размещение объектов, предназначенных для размещения постов органов внутренних дел, ответственных за безопасность дорожного движения; оборудование земельных участков для стоянок автомобильного транспорта, а также для размещения депо (устройства мест стоянок) автомобильного транспорта, осуществляющего перевозки людей по установленному маршруту | участок для размещения улично-дорожной сети ТАЛП<br><br>формируемый земельный участок |
| | Р-00-008 | 662116,53 | 1382455,00 | | | |
| | Н-00-100 | 662029,39 | 1382820,85 | | | |
| | Н-00-101 | 661918,50 | 1382781,79 | | | |
| | Н-00-102 | 661822,90 | 1382745,49 | | | |
| | Н-00-103 | 661745,48 | 1382717,58 | | | |
| | Н-00-104 | 661668,35 | 1382689,78 | | | |
| | Н-00-105 | 661579,55 | 1382654,19 | | | |
| | Н-00-106 | 661531,92 | 1382635,11 | | | |
| | Н-00-107 | 661472,61 | 1382611,36 | | | |
| | Н-00-108 | 661445,87 | 1382600,66 | | | |
| | Н-00-109 | 661418,05 | 1382589,59 | | | |
| | Н-00-110 | 661389,56 | 1382578,25 | | | |
| | А-15-013 | 661415,78 | 1382540,79 | | | |
| | А-15-012 | 661427,84 | 1382545,42 | | | |
| | А-15-011 | 661678,37 | 1382641,59 | | | |
| | А-15-009 | 661842,84 | 1382704,72 | | | |
| | А-15-008 | 661852,17 | 1382708,31 | | | |
| | А-15-005 | 661861,51 | 1382711,89 | | | |
| | А-15-004 | 661992,74 | 1382762,27 | | | |
| | А-15-003 | 662028,95 | 1382742,85 | | | |
| | А-15-002 | 662052,94 | 1382635,53 | | | |
| | А-15-001 | 662065,87 | 1382577,70 | | | |
| | А-15-033 | 662062,11 | 1382555,39 | | | |
| | А-15-032 | 662028,64 | 1382501,19 | | | |
| | А-15-031 | 662010,37 | 1382487,84 | | | |
| | А-15-028 | 661925,04 | 1382466,57 | | | |
| | А-15-027 | 661914,37 | 1382463,90 | | | |
| | А-15-024 | 661904,66 | 1382461,48 | | | |
| | А-15-022 | 661743,59 | 1382421,33 | | | |
| | А-15-021 | 661733,89 | 1382418,91 | | | |
| | А-15-018 | 661724,19 | 1382416,49 | | | |
| | А-15-017 | 661567,14 | 1382377,33 | | | |
| | Р-00-007 | 661591,92 | 1382340,08 | | | |

| | | | | | | |
|---|---|---|---|---|---|---|
| А.00.11и | А-15-013 | 661415,78 | 1382540,79 | 62799,28 | Автомобильный транспорт- КОД 7.2<br><br>Размещение автомобильных дорог и технически связанных с ними сооружений; размещение зданий и сооружений, предназначенных для обслуживания пассажиров, а также обеспечивающие работу транспортных средств, размещение объектов, предназначенных для размещения постов органов внутренних дел, ответственных за безопасность дорожного движения; оборудование земельных участков для стоянок автомобильного транспорта, а также для размещения депо (устройства мест стоянок) автомобильного транспорта, осуществляющего перевозки людей по установленному маршруту | участок для размещения улично-дорожной сети ТАЛП<br><br>формируемый земельный участок |
| | А-14-024 | 661316,74 | 1382502,77 | | | |
| | А-14-025 | 661057,18 | 1382403,14 | | | |
| | А-14-026 | 660937,17 | 1382357,07 | | | |
| | А-14-029 | 660927,84 | 1382353,49 | | | |
| | А-14-030 | 660918,50 | 1382349,90 | | | |
| | А-14-032 | 660881,69 | 1382335,77 | | | |
| | А-14-033 | 660867,53 | 1382315,55 | | | |
| | А-14-034 | 660866,25 | 1382242,34 | | | |
| | А-14-035 | 660868,16 | 1382237,21 | | | |
| | А-14-036 | 660981,72 | 1382110,65 | | | |
| | А-14-037 | 661033,81 | 1382052,60 | | | |
| | А-14-040 | 661040,49 | 1382045,15 | | | |
| | А-14-041 | 661047,16 | 1382037,71 | | | |
| | А-14-043 | 661099,26 | 1381979,65 | | | |
| | А-14-044 | 661151,35 | 1381921,60 | | | |
| | А-14-047 | 661158,02 | 1381914,15 | | | |
| | А-14-048 | 661164,70 | 1381906,71 | | | |
| | А-14-050 | 661216,79 | 1381848,65 | | | |
| | А-14-051 | 661268,88 | 1381790,60 | | | |
| | А-14-054 | 661275,56 | 1381783,16 | | | |
| | А-14-055 | 661282,24 | 1381775,71 | | | |
| | А-14-057 | 661329,99 | 1381722,49 | | | |
| | А-08-001 | 661297,99 | 1381693,78 | | | |
| | А-08-002 | 661234,54 | 1381764,49 | | | |
| | А-08-006 | 661232,20 | 1381767,09 | | | |
| | А-16-002 | 661192,13 | 1381811,75 | | | |
| | А-16-003 | 661111,66 | 1381901,44 | | | |
| | А-17-002 | 661084,95 | 1381931,21 | | | |
| | А-17-003 | 660940,03 | 1382092,73 | | | |
| | А-11-001 | 660904,63 | 1382132,18 | | | |
| | А-11-002 | 660848,20 | 1382195,07 | | | |
| | Н-00-126 | 660826,40 | 1382217,72 | | | |
| | Н-00-125 | 660820,08 | 1382242,82 | | | |

| | | | | | | |
|---|---|---|---|---|---|---|
| | Н-00-124 | 660822,11 | 1382373,94 | | | |
| | Н-00-123 | 660851,03 | 1382382,69 | | | |
| | Н-00-122 | 660896,68 | 1382396,50 | | | |
| | Н-00-121 | 660954,20 | 1382414,79 | | | |
| | Н-00-120 | 661005,22 | 1382431,01 | | | |
| | Н-00-119 | 661076,92 | 1382456,87 | | | |
| | Н-00-118 | 661078,77 | 1382457,54 | | | |
| | Н-00-117 | 661118,81 | 1382471,98 | | | |
| | Н-00-116 | 661172,02 | 1382492,66 | | | |
| | Н-00-115 | 661190,57 | 1382499,88 | | | |
| | Н-00-114 | 661276,93 | 1382533,45 | | | |
| | Н-00-113 | 661302,92 | 1382543,80 | | | |
| | Н-00-112 | 661361,97 | 1382567,28 | | | |
| | Н-00-111 | 661378,70 | 1382573,93 | | | |
| | Н-00-110 | 661389,56 | 1382578,25 | | | |
| | А-15-013 | 661415,78 | 1382540,79 | | | |
| А.00.12и | А-13-008 | 661585,17 | 1381897,71 | 28598,51 | Автомобильный транспорт- КОД 7.2<br><br>Размещение автомобильных дорог и технически связанных с ними сооружений; размещение зданий и сооружений, предназначенных для обслуживания пассажиров, а также обеспечивающие работу транспортных средств, размещение объектов, предназначенных для размещения постов органов внутренних дел, ответственных за безопасность дорожного движения; оборудование земельных участков для стоянок автомобильного транспорта, а также для размещения депо (устройства мест стоянок) автомобильного транспорта, осуществляющего перевозки людей по установленному маршруту | участок для размещения улично-дорожной сети ТАЛП<br><br>формируемый земельный участок |
| | А-13-009 | 661450,49 | 1381776,87 | | | |
| | А-13-012 | 661443,04 | 1381770,19 | | | |
| | А-13-013 | 661356,70 | 1381692,72 | | | |
| | А-07-008 | 661317,26 | 1381657,33 | | | |
| | А-07-009 | 661262,18 | 1381607,91 | | | |
| | А-07-010 | 661199,66 | 1381551,81 | | | |
| | А-07-011 | 661144,58 | 1381502,39 | | | |
| | А-07-012 | 661143,81 | 1381488,27 | | | |
| | А-02-002 | 661086,50 | 1381436,84 | | | |
| | А-02-003 | 661057,78 | 1381468,85 | | | |
| | А-02-004 | 661053,11 | 1381474,06 | | | |
| | А-08-011 | 661110,42 | 1381525,48 | | | |
| | А-08-012 | 661172,94 | 1381581,58 | | | |
| | А-08-013 | 661235,46 | 1381637,68 | | | |
| | А-08-001 | 661297,99 | 1381693,78 | | | |
| | А-14-057 | 661329,99 | 1381722,49 | | | |
| | А-14-058 | 661418,19 | 1381801,63 | | | |

| | | | | | | |
|---|---|---|---|---|---|---|
| | А-14-059 | 661509,74 | 1381883,78 | | | |
| | А-14-062 | 661517,19 | 1381890,45 | | | |
| | А-14-063 | 661524,63 | 1381897,13 | | | |
| | А-14-001 | 661581,55 | 1381948,20 | | | |
| | А-13-008 | 661585,17 | 1381897,71 | | | |
| А.00.13и | А-18-001 | 661423,61 | 1381382,03 | 69963,10 | Автомобильный транспорт- КОД 7.2<br><br>Размещение автомобильных дорог и технически связанных с ними сооружений; размещение зданий и сооружений, предназначенных для обслуживания пассажиров, а также обеспечивающие работу транспортных средств, размещение объектов, предназначенных для размещения постов органов внутренних дел, ответственных за безопасность дорожного движения; оборудование земельных участков для стоянок автомобильного транспорта, а также для размещения депо (устройства мест стоянок) автомобильного транспорта, осуществляющего перевозки людей по установленному маршруту | участок для размещения улично-дорожной сети ТАЛП<br><br>формируемый земельный участок |
| | А-18-002 | 661415,16 | 1381408,67 | | | |
| | А-18-003 | 661396,33 | 1381418,43 | | | |
| | А-18-004 | 661299,11 | 1381387,59 | | | |
| | А-18-005 | 661286,97 | 1381379,54 | | | |
| | А-18-006 | 661244,15 | 1381365,96 | | | |
| | А-18-007 | 661234,16 | 1381357,74 | | | |
| | А-18-008 | 661225,52 | 1381348,11 | | | |
| | А-18-009 | 661218,42 | 1381337,29 | | | |
| | А-18-010 | 661213,02 | 1381325,53 | | | |
| | Н-00-204 | 661215,00 | 1381313,94 | | | |
| | Р-00-004 | 661215,10 | 1381313,35 | | | |
| | Р-00-003 | 661200,25 | 1381309,20 | | | |
| | Р-00-002 | 661205,23 | 1381278,65 | | | |
| | А-00-013 | 661185,04 | 1381275,24 | | | |
| | А-02-019 | 661151,51 | 1381269,57 | | | |
| | А-02-020 | 661143,00 | 1381319,88 | | | |
| | А-02-021 | 661138,01 | 1381335,55 | | | |
| | А-02-022 | 661128,86 | 1381349,20 | | | |
| | А-02-023 | 661107,81 | 1381372,67 | | | |
| | А-02-024 | 661101,80 | 1381379,36 | | | |
| | А-02-001 | 661121,89 | 1381397,40 | | | |
| | А-02-002 | 661086,50 | 1381436,84 | | | |
| | А-07-012 | 661143,81 | 1381488,27 | | | |
| | А-07-013 | 661173,15 | 1381455,57 | | | |
| | А-07-014 | 661183,62 | 1381452,72 | | | |
| | А-07-015 | 661265,31 | 1381478,63 | | | |
| | А-07-016 | 661353,16 | 1381506,50 | | | |
| | А-07-017 | 661388,51 | 1381517,71 | | | |

| | | | | | | |
|---|---|---|---|---|---|---|
| | А-07-001 | 661422,15 | 1381547,90 | | | |
| | А-07-002 | 661422,54 | 1381554,96 | | | |
| | А-07-003 | 661346,07 | 1381640,19 | | | |
| | А-07-006 | 661338,06 | 1381649,12 | | | |
| | А-07-007 | 661331,38 | 1381656,56 | | | |
| | А-07-008 | 661317,26 | 1381657,33 | | | |
| | А-13-013 | 661356,70 | 1381692,72 | | | |
| | А-13-014 | 661410,13 | 1381633,18 | | | |
| | А-13-015 | 661529,75 | 1381499,86 | | | |
| | А-13-016 | 661546,85 | 1381491,55 | | | |
| | А-13-017 | 661658,74 | 1381437,19 | | | |
| | Н-00-207 | 661495,20 | 1381391,54 | | | |
| | Н-00-206 | 661490,22 | 1381393,95 | | | |
| | Н-00-205 | 661464,87 | 1381386,58 | | | |
| | А-18-011 | 661425,78 | 1381375,21 | | | |
| | А-18-001 | 661423,61 | 1381382,03 | | | |
| А.00.14и | А-08-006 | 661232,20 | 1381767,09 | 8185,00 | Автомобильный транспорт- КОД 7.2<br><br>Размещение автомобильных дорог и технически связанных с ними сооружений; размещение зданий и сооружений, предназначенных для обслуживания пассажиров, а также обеспечивающие работу транспортных средств, размещение объектов, предназначенных для размещения постов органов внутренних дел, ответственных за безопасность дорожного движения; оборудование земельных участков для стоянок автомобильного транспорта, а также для размещения депо (устройства мест стоянок) автомобильного транспорта, осуществляющего перевозки людей по установленному маршруту | участок для размещения улично-дорожной сети ТАЛП<br><br>формируемый земельный участок |
| | А-08-005 | 661222,32 | 1381767,63 | | | |
| | А-08-004 | 661218,23 | 1381763,95 | | | |
| | А-08-007 | 661165,01 | 1381716,20 | | | |
| | А-08-008 | 661102,49 | 1381660,11 | | | |
| | А-08-009 | 661047,41 | 1381610,69 | | | |
| | А-09-008 | 661024,37 | 1381616,89 | | | |
| | А-09-001 | 661114,81 | 1381698,03 | | | |
| | А-09-002 | 661115,57 | 1381712,15 | | | |
| | А-00-016 | 661100,21 | 1381729,27 | | | |
| | А-16-007 | 661115,10 | 1381742,63 | | | |
| | А-16-008 | 661129,22 | 1381741,86 | | | |
| | А-16-001 | 661191,37 | 1381797,63 | | | |
| | А-16-002 | 661192,13 | 1381811,75 | | | |
| | А-08-006 | 661232,20 | 1381767,09 | | | |
| А.00.15и | А-16-003 | 661111,66 | 1381901,44 | 14900,00 | Автомобильный транспорт- КОД 7.2<br><br>Размещение автомобильных дорог и технически связанных с ними сооружений; размещение зданий и сооружений, предназначенных для | участок для размещения улично-дорожной сети ТАЛП<br><br>формируемый |
| | А-16-004 | 661097,54 | 1381902,20 | | | |
| | А-16-005 | 661035,39 | 1381846,44 | | | |

| | | | | | | |
|---|---|---|---|---|---|---|
| | А-16-006 | 661034,62 | 1381832,32 | | обслуживания пассажиров, а также обеспечивающие работу транспортных средств, размещение объектов, предназначенных для размещения постов органов внутренних дел, ответственных за безопасность дорожного движения; оборудование земельных участков для стоянок автомобильного транспорта, а также для размещения депо (устройства мест стоянок) автомобильного транспорта, осуществляющего перевозки людей по установленному маршруту | земельный участок |
| | А-09-003 | 661019,74 | 1381818,96 | | | |
| | А-09-004 | 661005,62 | 1381819,73 | | | |
| | А-09-005 | 660915,18 | 1381738,59 | | | |
| | А-03-002 | 660875,99 | 1381701,41 | | | |
| | А-03-003 | 660672,79 | 1381519,09 | | | |
| | А-06-002 | 660648,60 | 1381497,38 | | | |
| | А-06-003 | 660577,52 | 1381433,61 | | | |
| | А-06-004 | 660564,17 | 1381448,49 | | | |
| | А-04-012 | 660599,89 | 1381480,55 | | | |
| | А-04-013 | 660717,12 | 1381585,73 | | | |
| | А-04-001 | 660855,94 | 1381710,28 | | | |
| | А-04-002 | 660862,64 | 1381716,29 | | | |
| | А-10-008 | 660901,83 | 1381753,47 | | | |
| | А-10-001 | 660992,26 | 1381834,61 | | | |
| | А-10-002 | 660993,03 | 1381848,73 | | | |
| | А-17-007 | 661007,91 | 1381862,09 | | | |
| | А-17-008 | 661022,03 | 1381861,33 | | | |
| | А-17-001 | 661084,18 | 1381917,09 | | | |
| | А-17-002 | 661084,95 | 1381931,21 | | | |
| | А-16-003 | 661111,66 | 1381901,44 | | | |
| А.00.16и | А-17-003 | 660940,03 | 1382092,73 | 30580,00 | Автомобильный транспорт- КОД 7.2<br><br>Размещение автомобильных дорог и технически связанных с ними сооружений; размещение зданий и сооружений, предназначенных для обслуживания пассажиров, а также обеспечивающие работу транспортных средств, размещение объектов, предназначенных для размещения постов органов внутренних дел, ответственных за безопасность дорожного движения; оборудование земельных участков для стоянок автомобильного транспорта, а также для размещения депо (устройства мест стоянок) автомобильного транспорта, осуществляющего перевозки людей по установленному маршруту | участок для размещения улично-дорожной сети ТАЛП<br><br>формируемый земельный участок |
| | А-17-004 | 660925,91 | 1382093,49 | | | |
| | А-17-005 | 660863,76 | 1382037,73 | | | |
| | А-10-004 | 660833,98 | 1382011,02 | | | |
| | А-10-005 | 660743,55 | 1381929,87 | | | |
| | А-04-006 | 660703,36 | 1381893,81 | | | |
| | А-04-007 | 660557,84 | 1381763,25 | | | |
| | А-04-008 | 660439,50 | 1381657,06 | | | |
| | А-06-005 | 660404,89 | 1381626,01 | | | |
| | А-06-006 | 660376,17 | 1381658,02 | | | |
| | А-05-010 | 660405,94 | 1381684,73 | | | |
| | А-05-001 | 660545,50 | 1381809,95 | | | |
| | А-00-008 | 660559,27 | 1381822,30 | | | |

| | | | | | | |
|---|---|---|---|---|---|---|
| | А-00-007 | 660581,60 | 1381842,34 | | | |
| | А-00-004 | 660589,04 | 1381849,02 | | | |
| | А-11-005 | 660739,02 | 1381983,58 | | | |
| | А-11-001 | 660904,63 | 1382132,18 | | | |
| | А-17-003 | 660940,03 | 1382092,73 | | | |
| А.00.17и | А-05-001 | 660545,50 | 1381809,95 | 14259,75 | Автомобильный транспорт- КОД 7.2<br><br>Размещение автомобильных дорог и технически связанных с ними сооружений; размещение зданий и сооружений, предназначенных для обслуживания пассажиров, а также обеспечивающие работу транспортных средств, размещение объектов, предназначенных для размещения постов органов внутренних дел, ответственных за безопасность дорожного движения; оборудование земельных участков для стоянок автомобильного транспорта, а также для размещения депо (устройства мест стоянок) автомобильного транспорта, осуществляющего перевозки людей по установленному маршруту | участок для размещения улично-дорожной сети ТАЛП<br><br>формируемый земельный участок |
| | А-05-002 | 660510,10 | 1381849,40 | | | |
| | А-05-003 | 660481,02 | 1381860,98 | | | |
| | А-05-004 | 660467,82 | 1381864,38 | | | |
| | А-05-005 | 660454,19 | 1381864,36 | | | |
| | А-05-006 | 660440,99 | 1381860,94 | | | |
| | А-05-007 | 660429,08 | 1381854,32 | | | |
| | А-05-008 | 660332,31 | 1381783,23 | | | |
| | А-05-009 | 660330,78 | 1381768,50 | | | |
| | А-05-010 | 660405,94 | 1381684,73 | | | |
| | А-06-006 | 660376,17 | 1381658,02 | | | |
| | А-06-007 | 660335,10 | 1381703,79 | | | |
| | А-06-008 | 660277,28 | 1381768,23 | | | |
| | Н-00-151 | 660279,39 | 1381768,65 | | | |
| | Н-00-150 | 660340,69 | 1381829,27 | | | |
| | Н-00-149 | 660404,79 | 1381877,94 | | | |
| | Н-00-148 | 660421,55 | 1381875,92 | | | |
| | Н-00-147 | 660454,43 | 1381909,27 | | | |
| | Н-00-146 | 660460,62 | 1381900,86 | | | |
| | А-00-011 | 660504,12 | 1381883,77 | | | |
| | А-00-009 | 660539,24 | 1381844,63 | | | |
| | А-00-008 | 660559,27 | 1381822,30 | | | |
| | А-05-001 | 660545,50 | 1381809,95 | | | |
| А.00.18и | А-06-004 | 660564,17 | 1381448,49 | 9593,12 | Автомобильный транспорт- КОД 7.2<br><br>Размещение автомобильных дорог и технически связанных с ними сооружений; размещение зданий и сооружений, предназначенных для обслуживания пассажиров, а также обеспечивающие работу транспортных средств, размещение объектов, предназначенных для размещения постов органов внутренних дел, ответственных за | участок для размещения улично-дорожной сети ТАЛП<br><br>формируемый земельный участок |
| | А-06-005 | 660404,89 | 1381626,01 | | | |
| | А-04-008 | 660439,50 | 1381657,06 | | | |
| | А-04-009 | 660439,00 | 1381647,89 | | | |
| | А-04-010 | 660513,80 | 1381564,52 | | | |
| | А-04-011 | 660588,60 | 1381481,16 | | | |

| | | | | | | |
|---|---|---|---|---|---|---|
| | А-04-012 | 660599,89 | 1381480,55 | | безопасность дорожного движения; оборудование земельных участков для стоянок автомобильного транспорта, а также для размещения депо (устройства мест стоянок) автомобильного транспорта, осуществляющего перевозки людей по установленному маршрутуустановленному маршруту | |
| | А-06-004 | 660564,17 | 1381448,49 | | | |
| А.00.19и | А-02-004 | 661053,11 | 1381474,06 | 16837,00 | Автомобильный транспорт- КОД 7.2<br><br>Размещение автомобильных дорог и технически связанных с ними сооружений; размещение зданий и сооружений, предназначенных для обслуживания пассажиров, а также обеспечивающие работу транспортных средств, размещение объектов, предназначенных для размещения постов органов внутренних дел, ответственных за безопасность дорожного движения; оборудование земельных участков для стоянок автомобильного транспорта, а также для размещения депо (устройства мест стоянок) автомобильного транспорта, осуществляющего перевозки людей по установленному маршруту | участок для размещения улично-дорожной сети ТАЛП<br><br>формируемый земельный участок |
| | А-02-005 | 660982,65 | 1381552,58 | | | |
| | А-03-001 | 660984,18 | 1381580,83 | | | |
| | А-03-002 | 660875,99 | 1381701,41 | | | |
| | А-09-005 | 660915,18 | 1381738,59 | | | |
| | А-09-006 | 660914,42 | 1381724,46 | | | |
| | А-09-007 | 661010,25 | 1381617,66 | | | |
| | А-09-008 | 661024,37 | 1381616,89 | | | |
| | А-08-009 | 661047,41 | 1381610,69 | | | |
| | А-08-010 | 661046,64 | 1381596,56 | | | |
| | А-08-011 | 661110,42 | 1381525,48 | | | |
| | А-02-004 | 661053,11 | 1381474,06 | | | |
| А.00.20и | А-02-005 | 660982,65 | 1381552,58 | 5260,00 | Автомобильный транспорт- КОД 7.2<br><br>Размещение автомобильных дорог и технически связанных с ними сооружений; размещение зданий и сооружений, предназначенных для обслуживания пассажиров, а также обеспечивающие работу транспортных средств, размещение объектов, предназначенных для размещения постов органов внутренних дел, ответственных за безопасность дорожного движения; оборудование земельных участков для стоянок автомобильного транспорта, а также для размещения депо (устройства мест стоянок) автомобильного транспорта, осуществляющего перевозки людей по установленному маршруту | участок для размещения улично-дорожной сети ТАЛП<br><br>формируемый земельный участок |
| | А-02-006 | 660852,02 | 1381435,38 | | | |
| | А-02-007 | 660794,34 | 1381383,62 | | | |
| | А-03-014 | 660780,98 | 1381398,51 | | | |
| | А-03-001 | 660984,18 | 1381580,83 | | | |
| | А-02-005 | 660982,65 | 1381552,58 | | | |
| А.00.21и | А-01-001 | 661012,37 | 1381029,07 | 40608,60 | Автомобильный транспорт- КОД 7.2<br><br>Размещение автомобильных дорог и технически связанных с ними сооружений; размещение зданий и сооружений, предназначенных для обслуживания пассажиров, а также обеспечивающие работу транспортных средств, размещение объектов, предназначенных для размещения постов органов внутренних дел, ответственных за | участок для размещения улично-дорожной сети ТАЛП<br><br>формируемый земельный участок |
| | А-01-002 | 661002,11 | 1381022,31 | | | |
| | А-01-003 | 660990,32 | 1381018,85 | | | |
| | А-01-004 | 660978,03 | 1381018,99 | | | |
| | А-01-005 | 660944,70 | 1381024,38 | | | |
| | А-01-006 | 660685,71 | 1381313,03 | | | |

| | | | | | | |
|---|---|---|---|---|---|---|
| | А-01-007 | 660756,79 | 1381376,80 | | безопасность дорожного движения; оборудование земельных участков для стоянок автомобильного транспорта, а также для размещения депо (устройства мест стоянок) автомобильного транспорта, осуществляющего перевозки людей по установленному маршруту | |
| | А-01-008 | 660740,80 | 1381394,63 | | | |
| | А-01-009 | 660727,29 | 1381391,91 | | | |
| | А-01-010 | 660713,77 | 1381394,63 | | | |
| | А-06-012 | 660693,73 | 1381416,96 | | | |
| | А-06-013 | 660692,49 | 1381430,69 | | | |
| | А-06-001 | 660696,65 | 1381443,84 | | | |
| | А-06-002 | 660648,60 | 1381497,38 | | | |
| | А-03-003 | 660672,79 | 1381519,09 | | | |
| | А-03-004 | 660671,84 | 1381501,44 | | | |
| | А-03-005 | 660710,94 | 1381457,86 | | | |
| | А-03-006 | 660723,54 | 1381461,71 | | | |
| | А-03-007 | 660736,67 | 1381460,63 | | | |
| | А-03-008 | 660748,47 | 1381454,77 | | | |
| | А-03-009 | 660757,27 | 1381444,96 | | | |
| | А-03-010 | 660761,82 | 1381432,60 | | | |
| | А-03-011 | 660761,48 | 1381419,43 | | | |
| | А-03-012 | 660756,29 | 1381407,32 | | | |
| | А-03-013 | 660763,33 | 1381399,47 | | | |
| | А-03-014 | 660780,98 | 1381398,51 | | | |
| | А-02-007 | 660794,34 | 1381383,62 | | | |
| | А-02-008 | 660734,80 | 1381330,20 | | | |
| | А-02-009 | 660734,18 | 1381318,90 | | | |
| | А-02-010 | 660803,97 | 1381241,12 | | | |
| | А-02-011 | 660874,09 | 1381162,97 | | | |
| | А-02-012 | 660964,25 | 1381062,48 | | | |
| | А-02-013 | 661087,44 | 1381173,01 | | | |
| | А-02-014 | 661142,51 | 1381222,43 | | | |
| | А-02-015 | 661149,96 | 1381229,11 | | | |
| | А-02-018 | 661157,25 | 1381235,65 | | | |
| | А-02-019 | 661151,51 | 1381269,57 | | | |
| | А-00-013 | 661185,04 | 1381275,24 | | | |
| | А-00-014 | 661191,89 | 1381234,70 | | | |
| | А-00-017 | 661190,46 | 1381189,29 | | | |

| | | | | | | |
|---|---|---|---|---|---|---|
| | А-01-043 | 661190,52 | 1381188,92 | | | |
| | А-01-001 | 661012,37 | 1381029,07 | | | |
| А.00.22и | А-01-010 | 660713,77 | 1381394,63 | 2801,32 | Автомобильный транспорт- КОД 7.2<br><br>Размещение автомобильных дорог и технически связанных с ними сооружений; размещение зданий и сооружений, предназначенных для обслуживания пассажиров, а также обеспечивающие работу транспортных средств, размещение объектов, предназначенных для размещения постов органов внутренних дел, ответственных за безопасность дорожного движения; оборудование земельных участков для стоянок автомобильного транспорта, а также для размещения депо (устройства мест стоянок) автомобильного транспорта, осуществляющего перевозки людей по установленному маршрутуустановленному маршруту | участок для размещения улично-дорожной сети ТАЛП<br><br>формируемый земельный участок |
| | А-01-011 | 660644,27 | 1381332,27 | | | |
| | А-06-011 | 660624,23 | 1381354,60 | | | |
| | А-06-012 | 660693,73 | 1381416,96 | | | |
| | А-01-010 | 660713,77 | 1381394,63 | | | |
| А.00.23и | Н-00-152 | 660238,90 | 1381760,52 | 23763,63 | Автомобильный транспорт- КОД 7.2<br><br>Размещение автомобильных дорог и технически связанных с ними сооружений; размещение зданий и сооружений, предназначенных для обслуживания пассажиров, а также обеспечивающие работу транспортных средств, размещение объектов, предназначенных для размещения постов органов внутренних дел, ответственных за безопасность дорожного движения; оборудование земельных участков для стоянок автомобильного транспорта, а также для размещения депо (устройства мест стоянок) автомобильного транспорта, осуществляющего перевозки людей по установленному маршруту | участок для размещения улично-дорожной сети ТАЛП<br><br>формируемый земельный участок |
| | Н-00-153 | 660248,28 | 1381747,75 | | | |
| | Н-00-154 | 660252,00 | 1381730,61 | | | |
| | Н-00-155 | 660270,42 | 1381710,40 | | | |
| | Н-00-156 | 660294,46 | 1381684,04 | | | |
| | Н-00-157 | 660295,12 | 1381683,32 | | | |
| | Н-00-158 | 660316,91 | 1381659,15 | | | |
| | Н-00-159 | 660342,29 | 1381631,01 | | | |
| | Н-00-160 | 660363,93 | 1381607,00 | | | |
| | Н-00-161 | 660387,75 | 1381580,58 | | | |
| | Н-00-162 | 660411,84 | 1381553,87 | | | |
| | Н-00-163 | 660412,96 | 1381552,63 | | | |
| | Н-00-164 | 660435,65 | 1381527,12 | | | |
| | Н-00-165 | 660459,76 | 1381500,03 | | | |
| | Н-00-166 | 660460,98 | 1381498,65 | | | |
| | Н-00-167 | 660487,05 | 1381470,58 | | | |
| | Н-00-168 | 660515,14 | 1381440,31 | | | |
| | Н-00-169 | 660542,41 | 1381410,94 | | | |
| | Н-00-170 | 660577,66 | 1381370,88 | | | |
| | Н-00-171 | 660600,77 | 1381344,61 | | | |
| | Н-00-172 | 660605,93 | 1381338,73 | | | |

| | | | | | | |
|---|---|---|---|---|---|---|
| | Н-00-173 | 660621,33 | 1381321,17 | | | |
| | Н-00-174 | 660639,32 | 1381300,73 | | | |
| | Н-00-175 | 660681,18 | 1381253,16 | | | |
| | Н-00-176 | 660697,17 | 1381234,99 | | | |
| | Н-00-177 | 660720,68 | 1381211,19 | | | |
| | Н-00-178 | 660721,96 | 1381212,22 | | | |
| | Н-00-179 | 660727,31 | 1381206,39 | | | |
| | Н-00-180 | 660725,95 | 1381205,10 | | | |
| | Н-00-181 | 660749,57 | 1381176,96 | | | |
| | Н-00-182 | 660759,13 | 1381167,01 | | | |
| | Н-00-183 | 660762,99 | 1381162,91 | | | |
| | Н-00-184 | 660787,90 | 1381136,39 | | | |
| | Н-00-185 | 660800,89 | 1381122,21 | | | |
| | Н-00-186 | 660831,44 | 1381088,21 | | | |
| | Н-00-187 | 660873,24 | 1381041,24 | | | |
| | А-01-012 | 660913,04 | 1381032,72 | | | |
| | А-01-011 | 660644,27 | 1381332,27 | | | |
| | А-06-011 | 660624,23 | 1381354,60 | | | |
| | А-06-010 | 660321,70 | 1381691,77 | | | |
| | А-06-009 | 660256,79 | 1381764,11 | | | |
| | Н-00-152 | 660238,90 | 1381760,52 | | | |
| А.00.24и | А-01-012 | 660913,04 | 1381032,72 | 71308,88 | Автомобильный транспорт- КОД 7.2<br><br>Размещение автомобильных дорог и технически связанных с ними сооружений; размещение зданий и сооружений, предназначенных для обслуживания пассажиров, а также обеспечивающие работу транспортных средств, размещение объектов, предназначенных для размещения постов органов внутренних дел, ответственных за безопасность дорожного движения; оборудование земельных участков для стоянок автомобильного транспорта, а также для размещения депо (устройства мест стоянок) автомобильного транспорта, осуществляющего перевозки людей по установленному маршруту | участок для размещения улично-дорожной сети ТАЛП<br><br>формируемый земельный участок |
| | А-01-013 | 660927,36 | 1381026,31 | | | |
| | А-01-014 | 660940,38 | 1381022,10 | | | |
| | А-01-015 | 660958,26 | 1381018,39 | | | |
| | А-01-016 | 660973,17 | 1381016,56 | | | |
| | А-01-017 | 660990,41 | 1381015,21 | | | |
| | А-01-018 | 660996,48 | 1381014,82 | | | |
| | А-01-019 | 661008,46 | 1381014,07 | | | |
| | А-01-020 | 661020,32 | 1381013,32 | | | |
| | А-01-021 | 661032,29 | 1381012,61 | | | |
| | А-01-022 | 661044,16 | 1381012,12 | | | |
| | А-01-023 | 661056,16 | 1381012,06 | | | |
| | А-01-024 | 661068,15 | 1381012,64 | | | |

| | | | | | | |
|---|---|---|---|---|---|---|
| | A-01-025 | 661080,05 | 1381014,10 | | | |
| | A-01-026 | 661091,78 | 1381016,59 | | | |
| | A-01-027 | 661103,25 | 1381020,10 | | | |
| | A-01-028 | 661114,36 | 1381024,60 | | | |
| | A-01-029 | 661125,04 | 1381030,05 | | | |
| | A-01-030 | 661135,20 | 1381036,42 | | | |
| | A-01-031 | 661144,76 | 1381043,65 | | | |
| | A-01-032 | 661153,65 | 1381051,69 | | | |
| | A-01-033 | 661161,81 | 1381060,48 | | | |
| | A-01-034 | 661169,16 | 1381069,95 | | | |
| | A-01-035 | 661175,66 | 1381080,02 | | | |
| | A-01-036 | 661181,25 | 1381090,63 | | | |
| | A-01-037 | 661185,89 | 1381101,69 | | | |
| | A-01-038 | 661189,54 | 1381113,11 | | | |
| | A-01-039 | 661192,18 | 1381124,80 | | | |
| | A-01-040 | 661193,79 | 1381136,68 | | | |
| | A-01-041 | 661194,34 | 1381148,66 | | | |
| | A-01-042 | 661193,94 | 1381160,76 | | | |
| | A-01-043 | 661190,52 | 1381188,92 | | | |
| | A-00-017 | 661190,46 | 1381189,29 | | | |
| | A-00-014 | 661191,89 | 1381234,70 | | | |
| | A-00-013 | 661185,04 | 1381275,24 | | | |
| | P-00-002 | 661205,23 | 1381278,65 | | | |
| | P-00-001 | 661278,89 | 1380826,77 | | | |
| | H-00-201 | 661105,16 | 1380783,98 | | | |
| | H-00-200 | 661104,86 | 1380784,31 | | | |
| | H-00-199 | 661104,08 | 1380784,13 | | | |
| | H-00-198 | 661101,46 | 1380787,05 | | | |
| | H-00-197 | 661079,83 | 1380811,28 | | | |
| | H-00-196 | 661055,30 | 1380838,76 | | | |
| | H-00-195 | 661048,17 | 1380846,36 | | | |
| | H-00-194 | 661009,10 | 1380889,47 | | | |
| | H-00-193 | 661010,41 | 1380890,80 | | | |
| | H-00-192 | 661004,86 | 1380897,26 | | | |

| | | | | | | |
|---|---|---|---|---|---|---|
| | Н-00-191 | 661003,44 | 1380895,92 | | | |
| | Н-00-190 | 660946,02 | 1380959,65 | | | |
| | Н-00-189 | 660937,15 | 1380969,55 | | | |
| | Н-00-188 | 660925,16 | 1380982,62 | | | |
| | Н-00-187 | 660873,24 | 1381041,24 | | | |
| | А-01-012 | 660913,04 | 1381032,72 | | | |
| А.00.25и | Н-00-202 | 661288,75 | 1380829,20 | 8415,93 | Автомобильный транспорт- КОД 7.2<br><br>Размещение автомобильных дорог и технически связанных с ними сооружений; размещение зданий и сооружений, предназначенных для обслуживания пассажиров, а также обеспечивающие работу транспортных средств, размещение объектов, предназначенных для размещения постов органов внутренних дел, ответственных за безопасность дорожного движения; оборудование земельных участков для стоянок автомобильного транспорта, а также для размещения депо (устройства мест стоянок) автомобильного транспорта, осуществляющего перевозки людей по установленному маршруту | участок для размещения улично-дорожной сети ТАЛП<br><br>формируемый земельный участок |
| | Н-00-203 | 661297,49 | 1380831,34 | | | |
| | Р-00-004 | 661215,10 | 1381313,35 | | | |
| | Р-00-003 | 661200,25 | 1381309,20 | | | |
| | Р-00-002 | 661205,23 | 1381278,65 | | | |
| | Р-00-001 | 661278,89 | 1380826,77 | | | |
| | Н-00-202 | 661288,75 | 1380829,20 | | | |
| А.00.26и | А-17-005 | 660863,76 | 1382037,73 | 4640,00 | Автомобильный транспорт- КОД 7.2<br><br>Размещение автомобильных дорог и технически связанных с ними сооружений; размещение зданий и сооружений, предназначенных для обслуживания пассажиров, а также обеспечивающие работу транспортных средств, размещение объектов, предназначенных для размещения постов органов внутренних дел, ответственных за безопасность дорожного движения; оборудование земельных участков для стоянок автомобильного транспорта, а также для размещения депо (устройства мест стоянок) автомобильного транспорта, осуществляющего перевозки людей по установленному маршруту | участок для размещения улично-дорожной сети ТАЛП<br><br>формируемый земельный участок |
| | А-17-006 | 660862,99 | 1382023,61 | | | |
| | А-17-007 | 661007,91 | 1381862,09 | | | |
| | А-10-002 | 660993,03 | 1381848,73 | | | |
| | А-10-003 | 660848,11 | 1382010,25 | | | |
| | А-10-004 | 660833,98 | 1382011,02 | | | |
| | А-17-005 | 660863,76 | 1382037,73 | | | |
| А.00.27и | А-16-006 | 661034,62 | 1381832,32 | 2410,00 | Автомобильный транспорт- КОД 7.2<br><br>Размещение автомобильных дорог и технически связанных с ними сооружений; размещение зданий и сооружений, предназначенных для обслуживания пассажиров, а также обеспечивающие работу транспортных средств, размещение объектов, предназначенных для размещения постов органов внутренних дел, ответственных за безопасность дорожного движения; оборудование земельных участков | участок для размещения улично-дорожной сети ТАЛП<br><br>формируемый земельный участок |
| | А-16-007 | 661115,10 | 1381742,63 | | | |
| | А-00-016 | 661100,21 | 1381729,27 | | | |
| | А-09-003 | 661019,74 | 1381818,96 | | | |
| | А-16-006 | 661034,62 | 1381832,32 | | | |

| | | | | | | |
|---|---|---|---|---|---|---|
| | | | | | для стоянок автомобильного транспорта, а также для размещения депо (устройства мест стоянок) автомобильного транспорта, осуществляющего перевозки людей по установленному маршруту | |
| А.00.28и | А-10-005 | 660743,55 | 1381929,87 | 10568,50 | Автомобильный транспорт- КОД 7.2<br><br>Размещение автомобильных дорог и технически связанных с ними сооружений; размещение зданий и сооружений, предназначенных для обслуживания пассажиров, а также обеспечивающие работу транспортных средств, размещение объектов, предназначенных для размещения постов органов внутренних дел, ответственных за безопасность дорожного движения; оборудование земельных участков для стоянок автомобильного транспорта, а также для размещения депо (устройства мест стоянок) автомобильного транспорта, осуществляющего перевозки людей по установленному маршруту | участок для размещения улично-дорожной сети ТАЛП<br><br>формируемый земельный участок |
| | А-10-006 | 660742,79 | 1381915,75 | | | |
| | А-10-007 | 660887,70 | 1381754,24 | | | |
| | А-10-008 | 660901,83 | 1381753,47 | | | |
| | А-04-002 | 660862,64 | 1381716,29 | | | |
| | А-04-003 | 660854,62 | 1381725,22 | | | |
| | А-04-005 | 660782,50 | 1381805,61 | | | |
| | А-04-006 | 660703,36 | 1381893,81 | | | |
| | А-10-005 | 660743,55 | 1381929,87 | | | |
| А.00.29 | А-00-003 | 660688,87 | 1382052,11 | 4024,01 | Производственная деятельность- КОД 6.0<br><br>Размещение объектов капитального строительства в целях добычи недр, их переработки, изготовления вещей промышленным способом | Резерв<br><br>Формируемый земельный участок |
| | Н-00-136 | 660696,05 | 1382030,54 | | | |
| | Н-00-137 | 660701,54 | 1381997,41 | | | |
| | Н-00-138 | 660695,03 | 1381972,18 | | | |
| | Н-00-139 | 660704,72 | 1381975,79 | | | |
| | Н-00-140 | 660696,60 | 1381953,74 | | | |
| | Н-00-141 | 660679,98 | 1381935,00 | | | |
| | Н-00-142 | 660629,61 | 1381886,18 | | | |
| | Н-00-143 | 660601,14 | 1381876,91 | | | |
| | Н-00-144 | 660567,47 | 1381879,36 | | | |
| | Н-00-145 | 660530,88 | 1381873,26 | | | |
| | А-00-011 | 660504,12 | 1381883,77 | | | |
| | А-00-009 | 660539,24 | 1381844,63 | | | |
| | А-00-010 | 660561,57 | 1381864,67 | | | |
| | А-00-006 | 660574,92 | 1381849,78 | | | |
| | А-00-005 | 660582,37 | 1381856,46 | | | |
| | А-00-004 | 660589,04 | 1381849,02 | | | |
| | А-11-005 | 660739,02 | 1381983,58 | | | |
| | А-11-004 | 660698,71 | 1382028,51 | | | |
| | А-11-003 | 660690,03 | 1382053,16 | | | |

| | | | | | | |
|---|---|---|---|---|---|---|
| | А-00-003 | 660688,87 | 1382052,11 | | | |

## Ведомость образуемых земельных участков. Квартал П01

Таблица № 1.20

| № участка | № точки | X | Y | Площадь участка (кв.м) | Вид разрешенного использования земельного участка согласно классификатору Минэкономразвития | Описание |
|---|---|---|---|---|---|---|
| П.01.01т | П-01-001 | 663395,42 | 1380799,75 | 481086,71 | Железнодорожный транспорт- КОД 7.1<br><br>Размещение железнодорожных путей; размещение, зданий и сооружений, в том числе железнодорожных вокзалов и станций, а также устройств и объектов, подземных зданий, сооружений, устройств и других необходимых для эксплуатации, содержания, строительства, реконструкции, ремонта наземных и объектов железнодорожного транспорта; размещение погрузочно-разгрузочных площадок, прирельсовых складов (за исключением складов горюче-смазочных материалов и автозаправочных станций любых типов, а также складов, предназначенных для хранения опасных веществ и материалов, не предназначенных непосредственно для обеспечения железнодорожных требований безопасности движения, установленных перевозок) и иных объектов при условии соблюдения сооружений метрополитена, в том числе посадочных федеральными законами; размещение наземных размещение наземных сооружений для трамвайного станций, вентиляционных шахт; сообщения и иных специальных дорог (канатных, монорельсовых, фуникулеров) | участок для размещения ж/д терминала<br><br>формируемый земельный участок |
| | П-01-002 | 663367,33 | 1380825,43 | | | |
| | П-01-003 | 663365,63 | 1380835,72 | | | |
| | П-01-004 | 663401,91 | 1380901,94 | | | |
| | П-01-005 | 663385,26 | 1381011,99 | | | |
| | П-01-006 | 663384,35 | 1381044,80 | | | |
| | П-01-007 | 663365,47 | 1381169,59 | | | |
| | П-01-077 | 663389,61 | 1381234,54 | | | |
| | П-01-078 | 663380,21 | 1381283,35 | | | |
| | П-01-079 | 663387,09 | 1381284,67 | | | |
| | П-01-080 | 663467,61 | 1381300,18 | | | |
| | П-01-081 | 663479,39 | 1381302,44 | | | |
| | П-01-082 | 663477,31 | 1381313,25 | | | |
| | П-01-083 | 663524,44 | 1381322,32 | | | |
| | П-01-084 | 663696,78 | 1381355,51 | | | |
| | П-01-097 | 663715,19 | 1381259,90 | | | |
| | П-01-096 | 664446,59 | 1381651,42 | | | |
| | П-01-095 | 664440,45 | 1381662,88 | | | |
| | П-01-094 | 664447,42 | 1381685,89 | | | |
| | П-01-093 | 664465,93 | 1381695,80 | | | |
| | П-01-100 | 664630,00 | 1381783,63 | | | |
| | П-01-101 | 664662,29 | 1381800,91 | | | |
| | П-01-102 | 664673,36 | 1381813,35 | | | |
| | П-01-103 | 664683,69 | 1381826,40 | | | |
| | П-01-104 | 664693,25 | 1381840,03 | | | |
| | П-01-105 | 664702,01 | 1381854,19 | | | |
| | П-01-106 | 664709,94 | 1381868,82 | | | |

| | | | | | | |
|---|---|---|---|---|---|---|
| | П-01-107 | 664717,00 | 1381883,90 | | | |
| | П-01-108 | 664723,18 | 1381899,35 | | | |
| | П-01-109 | 664728,46 | 1381915,14 | | | |
| | П-01-037 | 664802,93 | 1381892,61 | | | |
| | П-01-038 | 664840,82 | 1381658,16 | | | |
| | П-01-117 | 664837,04 | 1381635,14 | | | |
| | П-01-118 | 664831,67 | 1381612,44 | | | |
| | П-01-119 | 664824,73 | 1381590,16 | | | |
| | П-01-120 | 664816,27 | 1381568,42 | | | |
| | П-01-121 | 664806,31 | 1381547,32 | | | |
| | П-01-122 | 664794,92 | 1381526,96 | | | |
| | П-01-123 | 664782,15 | 1381507,44 | | | |
| | П-01-124 | 664768,04 | 1381488,86 | | | |
| | П-01-125 | 664757,82 | 1381476,90 | | | |
| | П-01-126 | 664747,05 | 1381465,42 | | | |
| | П-01-127 | 664735,75 | 1381454,47 | | | |
| | П-01-128 | 664723,95 | 1381444,06 | | | |
| | П-01-129 | 664711,68 | 1381434,21 | | | |
| | П-01-130 | 664698,96 | 1381424,95 | | | |
| | П-01-131 | 664685,81 | 1381416,29 | | | |
| | П-01-132 | 664672,28 | 1381408,25 | | | |
| | П-01-133 | 664666,43 | 1381419,18 | | | |
| | П-01-148 | 664638,99 | 1381470,45 | | | |
| | П-01-147 | 663759,70 | 1380999,77 | | | |
| | П-01-146 | 663766,88 | 1380967,94 | | | |
| | П-01-145 | 663693,63 | 1380933,75 | | | |
| | П-01-149 | 663676,86 | 1380925,93 | | | |
| | П-01-150 | 663669,64 | 1380941,41 | | | |
| | П-01-151 | 663647,40 | 1380943,84 | | | |
| | П-01-152 | 663625,04 | 1380944,43 | | | |
| | П-01-153 | 663602,71 | 1380943,17 | | | |
| | П-01-154 | 663580,56 | 1380940,08 | | | |
| | П-01-155 | 663558,74 | 1380935,16 | | | |
| | П-01-156 | 663537,40 | 1380928,47 | | | |

| | | | | | | |
|---|---|---|---|---|---|---|
| | П-01-157 | 663516,68 | 1380920,04 | | | |
| | П-01-158 | 663496,73 | 1380909,92 | | | |
| | П-01-159 | 663495,96 | 1380911,57 | | | |
| | П-01-160 | 663451,10 | 1380890,64 | | | |
| | П-01-161 | 663426,94 | 1380857,29 | | | |
| | П-01-001 | 663395,42 | 1380799,75 | | | |
| П.01.02и | П-01-109 | 664728,46 | 1381915,14 | 6639,60 | Железнодорожный транспорт- КОД 7.1<br><br>Размещение железнодорожных путей; размещение, зданий и сооружений, в том числе железнодорожных вокзалов и станций, а также устройств и объектов, подземных зданий, сооружений, устройств и других необходимых для эксплуатации, содержания, строительства, реконструкции, ремонта наземных и объектов железнодорожного транспорта; размещение погрузочно-разгрузочных площадок, прирельсовых складов (за исключением складов горюче-смазочных материалов и автозаправочных станций любых типов, а также складов, предназначенных для хранения опасных веществ и материалов, не предназначенных непосредственно для обеспечения железнодорожных требований безопасности движения, установленных перевозок) и иных объектов при условии соблюдения сооружений метрополитена, в том числе посадочных федеральными законами; размещение наземных размещение наземных сооружений для трамвайного станций, вентиляционных шахт; сообщения и иных специальных дорог (канатных, монорельсовых, фуникулеров) | участок для размещения ж/д путей ТАЛП<br><br>формируемый земельный участок |
| | П-01-110 | 664731,99 | 1381927,85 | | | |
| | П-01-111 | 664734,94 | 1381940,71 | | | |
| | П-01-112 | 664737,29 | 1381953,69 | | | |
| | П-01-113 | 664739,05 | 1381966,77 | | | |
| | П-01-114 | 664740,20 | 1381979,91 | | | |
| | П-01-115 | 664740,76 | 1381993,09 | | | |
| | П-01-116 | 664740,70 | 1382006,28 | | | |
| | П-01-034 | 664740,05 | 1382019,46 | | | |
| | П-01-035 | 664775,26 | 1382039,71 | | | |
| | П-01-036 | 664795,68 | 1381937,49 | | | |
| | П-01-037 | 664802,93 | 1381892,61 | | | |
| | П-01-109 | 664728,46 | 1381915,14 | | | |
| П.01.03т | П-01-097 | 663715,19 | 1381259,90 | 89490,73 | Железнодорожный транспорт- КОД 7.1<br><br>Размещение железнодорожных путей; размещение, зданий и сооружений, в том числе железнодорожных вокзалов и станций, а также устройств и объектов, подземных зданий, сооружений, устройств и других необходимых для эксплуатации, содержания, строительства, реконструкции, ремонта наземных и объектов железнодорожного транспорта; размещение погрузочно-разгрузочных площадок, прирельсовых складов (за исключением складов горюче- | участок для размещения таможенной зоны<br><br>формируемый земельный участок |
| | П-01-084 | 663696,78 | 1381355,51 | | | |
| | П-01-085 | 663694,59 | 1381366,84 | | | |
| | П-01-086 | 663867,23 | 1381459,26 | | | |
| | П-01-087 | 664017,12 | 1381539,49 | | | |
| | П-01-088 | 664206,05 | 1381640,63 | | | |
| | П-01-089 | 664406,32 | 1381747,83 | | | |
| | П-01-090 | 664380,44 | 1381796,18 | | | |
| | П-01-028 | 664366,64 | 1381800,13 | | | |

| | | | | | | |
|---|---|---|---|---|---|---|
| | П-01-029 | 664408,27 | 1381824,07 | | смазочных материалов и автозаправочных станций любых типов, а также складов, предназначенных для хранения опасных веществ и материалов, не предназначенных непосредственно для обеспечения железнодорожных требований безопасности движения, установленных перевозок) и иных объектов при условии соблюдения сооружений метрополитена, в том числе посадочных федеральными законами; размещение наземных размещение наземных сооружений для трамвайного станций, вентиляционных шахт; сообщения и иных специальных дорог (канатных, монорельсовых, фуникулеров) | |
| | П-01-091 | 664404,44 | 1381810,68 | | | |
| | П-01-092 | 664461,21 | 1381704,62 | | | |
| | П-01-093 | 664465,93 | 1381695,80 | | | |
| | П-01-094 | 664447,42 | 1381685,89 | | | |
| | П-01-095 | 664440,45 | 1381662,88 | | | |
| | П-01-096 | 664446,59 | 1381651,42 | | | |
| | П-01-097 | 663715,19 | 1381259,90 | | | |
| П.01.04т | П-01-144 | 663701,46 | 1380916,98 | 72337,10 | Железнодорожный транспорт- КОД 7.1<br><br>Размещение железнодорожных путей; размещение, зданий и сооружений, в том числе железнодорожных вокзалов и станций, а также устройств и объектов, подземных зданий, сооружений, устройств и других необходимых для эксплуатации, содержания, строительства, реконструкции, ремонта наземных и объектов железнодорожного транспорта; размещение погрузочно-разгрузочных площадок, прирельсовых складов (за исключением складов горюче-смазочных материалов и автозаправочных станций любых типов, а также складов, предназначенных для хранения опасных веществ и материалов, не предназначенных непосредственно для обеспечения железнодорожных требований безопасности движения, установленных перевозок) и иных объектов при условии соблюдения сооружений метрополитена, в том числе посадочных федеральными законами; размещение наземных размещение наземных сооружений для трамвайного станций, вентиляционных шахт; сообщения и иных специальных дорог (канатных, монорельсовых, фуникулеров) | участок для размещения повышенного пути<br><br>формируемый земельный участок |
| | П-01-145 | 663693,63 | 1380933,75 | | | |
| | П-01-146 | 663766,88 | 1380967,94 | | | |
| | П-01-147 | 663759,70 | 1380999,77 | | | |
| | П-01-148 | 664638,99 | 1381470,45 | | | |
| | П-01-133 | 664666,43 | 1381419,18 | | | |
| | П-01-134 | 664645,27 | 1381407,86 | | | |
| | П-01-135 | 664650,94 | 1381397,28 | | | |
| | П-01-136 | 664518,69 | 1381326,49 | | | |
| | П-01-137 | 664368,81 | 1381246,26 | | | |
| | П-01-138 | 664201,30 | 1381156,59 | | | |
| | П-01-139 | 664059,58 | 1381080,73 | | | |
| | П-01-140 | 663986,88 | 1381041,81 | | | |
| | П-01-141 | 663883,92 | 1380986,69 | | | |
| | П-01-142 | 663788,06 | 1380935,37 | | | |
| | П-01-162 | 663769,11 | 1380930,88 | | | |
| | П-01-163 | 663749,98 | 1380927,46 | | | |
| | П-01-164 | 663730,70 | 1380925,10 | | | |
| | П-01-143 | 663711,31 | 1380923,82 | | | |
| | П-01-144 | 663701,46 | 1380916,98 | | | |
| П.01.05р | П-01-032 | 664555,44 | 1381913,30 | 26777,93 | Производственная деятельность- КОД 6.0<br><br>Размещение объектов капитального строительства в целях добычи недр, их переработки, изготовления вещей промышленным способом | участок для размещения резидентов<br><br>формируемый земельный участок |
| | П-01-031 | 664411,36 | 1381830,46 | | | |
| | П-01-030 | 664412,16 | 1381826,30 | | | |
| | П-01-029 | 664408,27 | 1381824,07 | | | |

| | | | | | | |
|---|---|---|---|---|---|---|
| | П-01-091 | 664404,44 | 1381810,68 | | | |
| | П-01-092 | 664461,21 | 1381704,62 | | | |
| | П-01-098 | 664470,03 | 1381709,34 | | | |
| | П-01-099 | 664474,75 | 1381700,52 | | | |
| | П-01-100 | 664630,00 | 1381783,63 | | | |
| | П-01-032 | 664555,44 | 1381913,30 | | | |
| П.01.06р | П-01-028 | 664366,64 | 1381800,13 | 13347,34 | Производственная деятельность-КОД 6.0<br><br>Размещение объектов капитального строительства в целях добычи недр, их переработки, изготовления вещей промышленным способом | участок для размещения резидентов<br><br>формируемый земельный участок |
| | П-01-026 | 664200,09 | 1381704,36 | | | |
| | П-01-027 | 664205,08 | 1381695,69 | | | |
| | П-01-024 | 664196,41 | 1381690,70 | | | |
| | П-01-088 | 664206,05 | 1381640,63 | | | |
| | П-01-089 | 664406,32 | 1381747,83 | | | |
| | П-01-090 | 664380,44 | 1381796,18 | | | |
| | П-01-028 | 664366,64 | 1381800,13 | | | |
| П.01.07р | П-01-020 | 663997,51 | 1381650,70 | 16601,19 | Производственная деятельность-КОД 6.0<br><br>Размещение объектов капитального строительства в целях добычи недр, их переработки, изготовления вещей промышленным способом | участок для размещения резидентов<br><br>формируемый земельный участок |
| | П-01-021 | 664161,80 | 1381682,34 | | | |
| | П-01-022 | 664182,75 | 1381694,39 | | | |
| | П-01-023 | 664187,74 | 1381685,72 | | | |
| | П-01-024 | 664196,41 | 1381690,70 | | | |
| | П-01-088 | 664206,05 | 1381640,63 | | | |
| | П-01-087 | 664017,12 | 1381539,49 | | | |
| | П-01-020 | 663997,51 | 1381650,70 | | | |
| П.01.08р | П-01-020 | 663997,51 | 1381650,70 | 22427,16 | Производственная деятельность-КОД 6.0<br><br>Размещение объектов капитального строительства в целях добычи недр, их переработки, изготовления вещей промышленным способом | участок для размещения резидентов<br><br>формируемый земельный участок |
| | П-01-018 | 663846,16 | 1381621,56 | | | |
| | П-01-019 | 663848,05 | 1381611,74 | | | |
| | П-01-016 | 663838,24 | 1381609,85 | | | |
| | П-01-086 | 663867,23 | 1381459,26 | | | |
| | П-01-087 | 664017,12 | 1381539,49 | | | |
| | П-01-020 | 663997,51 | 1381650,70 | | | |
| П.01.09р | П-01-011 | 663654,99 | 1381572,52 | 35772,04 | Производственная деятельность-КОД 6.0<br><br>Размещение объектов капитального строительства в целях добычи недр, их переработки, изготовления вещей промышленным способом | участок для размещения резидентов<br><br>формируемый земельный участок |
| | П-01-012 | 663663,82 | 1381574,22 | | | |
| | П-01-013 | 663661,56 | 1381586,01 | | | |
| | П-01-014 | 663826,52 | 1381617,78 | | | |
| | П-01-015 | 663828,42 | 1381607,96 | | | |

| | | | | | | |
|---|---|---|---|---|---|---|
| | П-01-016 | 663838,24 | 1381609,85 | | | |
| | П-01-086 | 663867,23 | 1381459,26 | | | |
| | П-01-085 | 663694,59 | 1381366,84 | | | |
| | П-01-011 | 663654,99 | 1381572,52 | | | |
| П.01.10т | П-01-009 | 663480,38 | 1381551,12 | 40891,50 | Автомобильный транспорт- КОД 7.2<br><br>Размещение автомобильных дорог и технически связанных с ними сооружений; размещение зданий и сооружений, предназначенных для обслуживания пассажиров, а также обеспечивающие работу транспортных средств, размещение объектов, предназначенных для размещения постов органов внутренних дел, ответственных за безопасность дорожного движения; оборудование земельных участков для стоянок автомобильного транспорта, а также для размещения депо (устройства мест стоянок) автомобильного транспорта, осуществляющего перевозки людей по установленному маршруту | участок для размещения автостоянки легковых автомобилей<br><br>формируемый земельный участок |
| | П-01-010 | 663652,72 | 1381584,31 | | | |
| | П-01-011 | 663654,99 | 1381572,52 | | | |
| | П-01-085 | 663694,59 | 1381366,84 | | | |
| | П-01-084 | 663696,78 | 1381355,51 | | | |
| | П-01-083 | 663524,44 | 1381322,32 | | | |
| | П-01-009 | 663480,38 | 1381551,12 | | | |
| П.01.11и | П-01-009 | 663480,38 | 1381551,12 | 44959,91 | Автомобильный транспорт- КОД 7.2<br><br>Размещение автомобильных дорог и технически связанных с ними сооружений; размещение зданий и сооружений, предназначенных для обслуживания пассажиров, а также обеспечивающие работу транспортных средств, размещение объектов, предназначенных для размещения постов органов внутренних дел, ответственных за безопасность дорожного движения; оборудование земельных участков для стоянок автомобильного транспорта, а также для размещения депо (устройства мест стоянок) автомобильного транспорта, осуществляющего перевозки людей по установленному маршруту | участок для размещения автостоянки грузовых автомобилей<br><br>формируемый земельный участок |
| | П-01-008 | 663312,66 | 1381518,82 | | | |
| | П-01-007 | 663365,47 | 1381169,59 | | | |
| | П-01-077 | 663389,61 | 1381234,54 | | | |
| | П-01-078 | 663380,21 | 1381283,35 | | | |
| | П-01-079 | 663387,09 | 1381284,67 | | | |
| | П-01-080 | 663467,61 | 1381300,18 | | | |
| | П-01-081 | 663479,39 | 1381302,44 | | | |
| | П-01-082 | 663477,31 | 1381313,25 | | | |
| | П-01-083 | 663524,44 | 1381322,32 | | | |
| | П-01-009 | 663480,38 | 1381551,12 | | | |
| П.01.12тр | П-01-039 | 664873,14 | 1381458,20 | 10682,87 | Склады (КОД 6.9)<br><br>Размещение сооружений, имеющих назначение по временному хранению, распределению и перевалке грузов (за исключением хранения стратегических запасов), не являющихся частями производственных комплексов, на которых был создан груз: промышленные базы, склады, погрузочные терминалы и доки, нефтехранилища и нефтеналивные станции, газовые хранилища и обслуживающие их газоконденсатные и | Участок для размещения резидентов -склады<br><br>Формируемый земельный участок |
| | П-01-038 | 664840,82 | 1381658,16 | | | |
| | П-01-117 | 664837,04 | 1381635,14 | | | |
| | П-01-118 | 664831,67 | 1381612,44 | | | |
| | П-01-119 | 664824,73 | 1381590,16 | | | |
| | П-01-120 | 664816,27 | 1381568,42 | | | |
| | П-01-121 | 664806,31 | 1381547,32 | | | |
| | П-01-122 | 664794,92 | 1381526,96 | | | |

| | | | | | | |
|---|---|---|---|---|---|---|
| | П-01-123 | 664782,15 | 1381507,44 | | газоперекачивающие станции, элеваторы и продовольственные склады, за исключением железнодорожных перевалочных складов | |
| | П-01-124 | 664768,04 | 1381488,86 | | | |
| | П-01-044 | 664839,34 | 1381430,75 | | | |
| | П-01-042 | 664843,99 | 1381426,96 | | | |
| | П-01-041 | 664850,31 | 1381434,72 | | | |
| | П-01-040 | 664857,95 | 1381428,49 | | | |
| | П-01-039 | 664873,14 | 1381458,20 | | | |
| П.01.13тр | П-01-046 | 664843,37 | 1381414,57 | 11808,44 | Склады (КОД 6.9)<br><br>Размещение сооружений, имеющих назначение по временному хранению, распределению и перевалке грузов (за исключением хранения стратегических запасов), не являющихся частями производственных комплексов, на которых был создан груз: промышленные базы, склады, погрузочные терминалы и доки, нефтехранилища и нефтеналивные станции, газовые хранилища и обслуживающие их газоконденсатные и газоперекачивающие станции, элеваторы и продовольственные склады, за исключением железнодорожных перевалочных складов | Участок для размещения резидентов -склады<br><br>Формируемый земельный участок |
| | П-01-045 | 664833,03 | 1381423,00 | | | |
| | П-01-044 | 664839,34 | 1381430,75 | | | |
| | П-01-124 | 664768,04 | 1381488,86 | | | |
| | П-01-125 | 664757,82 | 1381476,90 | | | |
| | П-01-126 | 664747,05 | 1381465,42 | | | |
| | П-01-127 | 664735,75 | 1381454,47 | | | |
| | П-01-128 | 664723,95 | 1381444,06 | | | |
| | П-01-129 | 664711,68 | 1381434,21 | | | |
| | П-01-130 | 664698,96 | 1381424,95 | | | |
| | П-01-131 | 664685,81 | 1381416,29 | | | |
| | П-01-132 | 664672,28 | 1381408,25 | | | |
| | П-01-047 | 664704,84 | 1381347,43 | | | |
| | П-01-046 | 664843,37 | 1381414,57 | | | |
| П.01.14тр | П-01-136 | 664518,69 | 1381326,49 | 9706,19 | Склады (КОД 6.9)<br><br>Размещение сооружений, имеющих назначение по временному хранению, распределению и перевалке грузов (за исключением хранения стратегических запасов), не являющихся частями производственных комплексов, на которых был создан груз: промышленные базы, склады, погрузочные терминалы и доки, нефтехранилища и нефтеналивные станции, газовые хранилища и обслуживающие их газоконденсатные и газоперекачивающие станции, элеваторы и продовольственные склады, за исключением железнодорожных перевалочных складов | Участок для размещения резидентов -склады<br><br>Формируемый земельный участок |
| | П-01-135 | 664650,94 | 1381397,28 | | | |
| | П-01-048 | 664683,23 | 1381336,95 | | | |
| | П-01-049 | 664557,15 | 1381275,84 | | | |
| | П-01-050 | 664552,05 | 1381285,36 | | | |
| | П-01-051 | 664543,23 | 1381280,64 | | | |
| | П-01-136 | 664518,69 | 1381326,49 | | | |
| П.01.15тр | П-01-136 | 664518,69 | 1381326,49 | 9926,05 | Склады (КОД 6.9)<br><br>Размещение сооружений, имеющих назначение по временному хранению, | Участок для размещения резидентов -склады |
| | П-01-137 | 664368,81 | 1381246,26 | | | |

| | | | | | | |
|---|---|---|---|---|---|---|
| | П-01-055 | 664395,04 | 1381197,26 | | распределению и перевалке грузов (за исключением хранения стратегических запасов), не являющихся частями производственных комплексов, на которых был создан груз: промышленные базы, склады, погрузочные терминалы и доки, нефтехранилища и нефтеналивные станции, газовые хранилища и обслуживающие их газоконденсатные и газоперекачивающие станции, элеваторы и продовольственные склады, за исключением железнодорожных перевалочных складов | Формируемый земельный участок |
| | П-01-053 | 664539,14 | 1381267,11 | | | |
| | П-01-054 | 664534,42 | 1381275,92 | | | |
| | П-01-051 | 664543,23 | 1381280,64 | | | |
| | П-01-136 | 664518,69 | 1381326,49 | | | |
| П.01.16тр | П-01-138 | 664201,30 | 1381156,59 | 9722,81 | Склады (КОД 6.9)<br><br>Размещение сооружений, имеющих назначение по временному хранению, распределению и перевалке грузов (за исключением хранения стратегических запасов), не являющихся частями производственных комплексов, на которых был создан груз: промышленные базы, склады, погрузочные терминалы и доки, нефтехранилища и нефтеналивные станции, газовые хранилища и обслуживающие их газоконденсатные и газоперекачивающие станции, элеваторы и продовольственные склады, за исключением железнодорожных перевалочных складов | Участок для размещения резидентов -склады<br><br>Формируемый земельный участок |
| | П-01-137 | 664368,81 | 1381246,26 | | | |
| | П-01-055 | 664395,04 | 1381197,26 | | | |
| | П-01-056 | 664232,94 | 1381118,69 | | | |
| | П-01-057 | 664227,58 | 1381128,69 | | | |
| | П-01-058 | 664218,76 | 1381123,97 | | | |
| | П-01-138 | 664201,30 | 1381156,59 | | | |
| П.01.17тр | П-01-139 | 664059,58 | 1381080,73 | 6461,56 | Склады (КОД 6.9)<br><br>Размещение сооружений, имеющих назначение по временному хранению, распределению и перевалке грузов (за исключением хранения стратегических запасов), не являющихся частями производственных комплексов, на которых был создан груз: промышленные базы, склады, погрузочные терминалы и доки, нефтехранилища и нефтеналивные станции, газовые хранилища и обслуживающие их газоконденсатные и газоперекачивающие станции, элеваторы и продовольственные склады, за исключением железнодорожных перевалочных складов | Участок для размещения резидентов -склады<br><br>Формируемый земельный участок |
| | П-01-138 | 664201,30 | 1381156,59 | | | |
| | П-01-058 | 664218,76 | 1381123,97 | | | |
| | П-01-061 | 664209,95 | 1381119,25 | | | |
| | П-01-060 | 664214,92 | 1381109,96 | | | |
| | П-01-062 | 664186,02 | 1381095,95 | | | |
| | П-01-063 | 664074,23 | 1381053,35 | | | |
| | П-01-139 | 664059,58 | 1381080,73 | | | |
| П.01.18тр | П-01-139 | 664059,58 | 1381080,73 | 2721,11 | Склады (КОД 6.9)<br><br>Размещение сооружений, имеющих назначение по временному хранению, распределению и перевалке грузов (за исключением хранения | Участок для размещения резидентов -склады<br><br>Формируемый |
| | П-01-140 | 663986,88 | 1381041,81 | | | |
| | П-01-064 | 664003,37 | 1381011,00 | | | |

| | | | | | | |
|---|---|---|---|---|---|---|
| | П-01-063 | 664074,23 | 1381053,35 | | стратегических запасов), не являющихся частями производственных комплексов, на которых был создан груз: промышленные базы, склады, погрузочные терминалы и доки, нефтехранилища и нефтеналивные станции, газовые хранилища и обслуживающие их газоконденсатные и газоперекачивающие станции, элеваторы и продовольственные склады, за исключением железнодорожных перевалочных складов | земельный участок |
| | П-01-139 | 664059,58 | 1381080,73 | | | |
| П.01.19тр | П-01-141 | 663883,92 | 1380986,69 | 3706,52 | Склады (КОД 6.9)<br><br>Размещение сооружений, имеющих назначение по временному хранению, распределению и перевалке грузов (за исключением хранения стратегических запасов), не являющихся частями производственных комплексов, на которых был создан груз: промышленные базы, склады, погрузочные терминалы и доки, нефтехранилища и нефтеналивные станции, газовые хранилища и обслуживающие их газоконденсатные и газоперекачивающие станции, элеваторы и продовольственные склады, за исключением железнодорожных перевалочных складов | Участок для размещения резидентов -склады<br><br>Формируемый земельный участок |
| | П-01-140 | 663986,88 | 1381041,81 | | | |
| | П-01-064 | 664003,37 | 1381011,00 | | | |
| | П-01-065 | 663897,38 | 1380961,54 | | | |
| | П-01-141 | 663883,92 | 1380986,69 | | | |
| П.01.20тр | П-01-141 | 663883,92 | 1380986,69 | 2772,28 | Склады (КОД 6.9)<br><br>Размещение сооружений, имеющих назначение по временному хранению, распределению и перевалке грузов (за исключением хранения стратегических запасов), не являющихся частями производственных комплексов, на которых был создан груз: промышленные базы, склады, погрузочные терминалы и доки, нефтехранилища и нефтеналивные станции, газовые хранилища и обслуживающие их газоконденсатные и газоперекачивающие станции, элеваторы и продовольственные склады, за исключением железнодорожных перевалочных складов | Участок для размещения резидентов -склады<br><br>Формируемый земельный участок |
| | П-01-142 | 663788,06 | 1380935,37 | | | |
| | П-01-066 | 663799,20 | 1380915,71 | | | |
| | П-01-065 | 663897,38 | 1380961,54 | | | |
| | П-01-141 | 663883,92 | 1380986,69 | | | |
| П.01.21тр | П-01-142 | 663788,06 | 1380935,37 | 2924,84 | Склады (КОД 6.9)<br><br>Размещение сооружений, имеющих назначение по временному хранению, распределению и перевалке грузов (за исключением хранения стратегических запасов), не являющихся частями | Участок для размещения резидентов -склады<br><br>Формируемый земельный участок |
| | П-01-162 | 663769,11 | 1380930,88 | | | |
| | П-01-163 | 663749,98 | 1380927,46 | | | |
| | П-01-164 | 663730,70 | 1380925,10 | | | |

| | | | | | | |
|---|---|---|---|---|---|---|
| | П-01-143 | 663711,31 | 1380923,82 | | производственных комплексов, на которых был создан груз: промышленные базы, склады, погрузочные терминалы и доки, нефтехранилища и нефтеналивные станции, газовые хранилища и обслуживающие их газоконденсатные и газоперекачивающие станции, элеваторы и продовольственные склады, за исключением железнодорожных перевалочных складов | |
| | П-01-144 | 663701,46 | 1380916,98 | | | |
| | П-01-067 | 663719,43 | 1380878,48 | | | |
| | П-01-066 | 663799,20 | 1380915,71 | | | |
| | П-01-142 | 663788,06 | 1380935,37 | | | |
| П.01.22р | П-01-149 | 663676,86 | 1380925,93 | 18662,97 | Производственная деятельность- КОД 6.0<br><br>Размещение объектов капитального строительства в целях добычи недр, их переработки, изготовления вещей промышленным способом | участок для размещения резидентов<br><br>формируемый земельный участок |
| | П-01-150 | 663669,64 | 1380941,41 | | | |
| | П-01-151 | 663647,40 | 1380943,84 | | | |
| | П-01-152 | 663625,04 | 1380944,43 | | | |
| | П-01-153 | 663602,71 | 1380943,17 | | | |
| | П-01-154 | 663580,56 | 1380940,08 | | | |
| | П-01-155 | 663558,74 | 1380935,16 | | | |
| | П-01-156 | 663537,40 | 1380928,47 | | | |
| | П-01-157 | 663516,68 | 1380920,04 | | | |
| | П-01-158 | 663496,73 | 1380909,92 | | | |
| | П-01-071 | 663544,39 | 1380807,82 | | | |
| | П-01-070 | 663553,45 | 1380812,05 | | | |
| | П-01-069 | 663557,68 | 1380802,98 | | | |
| | П-01-068 | 663702,66 | 1380870,65 | | | |
| | П-01-149 | 663676,86 | 1380925,93 | | | |
| П.01.23р | П-01-158 | 663496,73 | 1380909,92 | 13695,34 | Производственная деятельность- КОД 6.0<br><br>Размещение объектов капитального строительства в целях добычи недр, их переработки, изготовления вещей промышленным способом | участок для размещения резидентов<br><br>формируемый земельный участок |
| | П-01-159 | 663495,96 | 1380911,57 | | | |
| | П-01-160 | 663451,10 | 1380890,64 | | | |
| | П-01-161 | 663426,94 | 1380857,29 | | | |
| | П-01-001 | 663395,42 | 1380799,75 | | | |
| | П-01-076 | 663437,67 | 1380761,09 | | | |
| | П-01-075 | 663461,52 | 1380758,10 | | | |
| | П-01-073 | 663539,55 | 1380794,53 | | | |
| | П-01-074 | 663535,32 | 1380803,59 | | | |
| | П-01-071 | 663544,39 | 1380807,82 | | | |
| | П-01-158 | 663496,73 | 1380909,92 | | | |
| П.01.24и | П-01-034 | 664740,05 | 1382019,46 | 22572,07 | Предоставление коммунальных | участок для |

| | | | | | | |
|---|---|---|---|---|---|---|
| | П-01-033 | 664732,59 | 1382015,17 | | услуг- КОД 3.1.1<br><br>Размещение зданий и сооружений, обеспечивающих поставку воды, тепла, электричества, газа, отвод канализационных стоков, очистку и уборку объектов недвижимости (котельных, водозаборов, очистных сооружений, насосных станций, водопроводов, линий электропередач, трансформаторных подстанций, газопроводов, линий связи, телефонных станций, канализаций, стоянок, гаражей и мастерских для обслуживания уборочной и аварийной техники, сооружений, необходимых для сбора и плавки снега) | размещения очистных сооружений формируемый земельный участок |
| | П-01-032 | 664555,44 | 1381913,30 | | | |
| | П-01-100 | 664630,00 | 1381783,63 | | | |
| | П-01-101 | 664662,29 | 1381800,91 | | | |
| | П-01-102 | 664673,36 | 1381813,35 | | | |
| | П-01-103 | 664683,69 | 1381826,40 | | | |
| | П-01-104 | 664693,25 | 1381840,03 | | | |
| | П-01-105 | 664702,01 | 1381854,19 | | | |
| | П-01-106 | 664709,94 | 1381868,82 | | | |
| | П-01-107 | 664717,00 | 1381883,90 | | | |
| | П-01-108 | 664723,18 | 1381899,35 | | | |
| | П-01-109 | 664728,46 | 1381915,14 | | | |
| | П-01-110 | 664731,99 | 1381927,85 | | | |
| | П-01-111 | 664734,94 | 1381940,71 | | | |
| | П-01-112 | 664737,29 | 1381953,69 | | | |
| | П-01-113 | 664739,05 | 1381966,77 | | | |
| | П-01-114 | 664740,20 | 1381979,91 | | | |
| | П-01-115 | 664740,76 | 1381993,09 | | | |
| | П-01-116 | 664740,70 | 1382006,28 | | | |
| | П-01-034 | 664740,05 | 1382019,46 | | | |
| П.01.25и | П-01-092 | 664461,21 | 1381704,62 | 100 | Предоставление коммунальных услуг- КОД 3.1.1<br><br>Размещение зданий и сооружений, обеспечивающих поставку воды, тепла, электричества, газа, отвод канализационных стоков, очистку и уборку объектов недвижимости (котельных, водозаборов, очистных сооружений, насосных станций, водопроводов, линий электропередач, трансформаторных подстанций, газопроводов, линий связи, телефонных станций, канализаций, стоянок, гаражей и мастерских для обслуживания уборочной и аварийной техники, сооружений, необходимых для сбора и плавки снега) | участок для размещения ТП<br><br>формируемый земельный участок |
| | П-01-093 | 664465,93 | 1381695,80 | | | |
| | П-01-099 | 664474,75 | 1381700,52 | | | |
| | П-01-098 | 664470,03 | 1381709,34 | | | |
| | П-01-092 | 664461,21 | 1381704,62 | | | |
| П.01.26и | П-01-010 | 663652,72 | 1381584,31 | 108 | Предоставление коммунальных услуг- КОД 3.1.1<br><br>Размещение зданий и сооружений, обеспечивающих поставку воды, тепла, электричества, газа, отвод канализационных стоков, очистку и уборку объектов недвижимости | участок для размещения РП-ТП<br><br>формируемый земельный участок |
| | П-01-011 | 663654,99 | 1381572,52 | | | |
| | П-01-012 | 663663,82 | 1381574,22 | | | |
| | П-01-013 | 663661,56 | 1381586,01 | | | |

| | | | | | | |
|---|---|---|---|---|---|---|
| | П-01-010 | 663652,72 | 1381584,31 | | (котельных, водозаборов, очистных сооружений, насосных станций, водопроводов, линий электропередач, трансформаторных подстанций, газопроводов, линий связи, телефонных станций, канализаций, стоянок, гаражей и мастерских для обслуживания уборочной и аварийной техники, сооружений, необходимых для сбора и плавки снега) | |
| П.01.27и | П-01-040 | 664857,95 | 1381428,49 | 109,27 | Предоставление коммунальных услуг- КОД 3.1.1<br><br>Размещение зданий и сооружений, обеспечивающих поставку воды, тепла, электричества, газа, отвод канализационных стоков, очистку и уборку объектов недвижимости (котельных, водозаборов, очистных сооружений, насосных станций, водопроводов, линий электропередач, трансформаторных подстанций, газопроводов, линий связи, телефонных станций, канализаций, стоянок, гаражей и мастерских для обслуживания уборочной и аварийной техники, сооружений, необходимых для сбора и плавки снега) | участок для размещения ТП<br><br>формируемый земельный участок |
| | П-01-041 | 664850,31 | 1381434,72 | | | |
| | П-01-042 | 664843,99 | 1381426,96 | | | |
| | П-01-043 | 664853,30 | 1381419,38 | | | |
| | П-01-040 | 664857,95 | 1381428,49 | | | |
| П.01.28и | П-01-043 | 664853,30 | 1381419,38 | 156,72 | Предоставление коммунальных услуг- КОД 3.1.1<br><br>Размещение зданий и сооружений, обеспечивающих поставку воды, тепла, электричества, газа, отвод канализационных стоков, очистку и уборку объектов недвижимости (котельных, водозаборов, очистных сооружений, насосных станций, водопроводов, линий электропередач, трансформаторных подстанций, газопроводов, линий связи, телефонных станций, канализаций, стоянок, гаражей и мастерских для обслуживания уборочной и аварийной техники, сооружений, необходимых для сбора и плавки снега) | участок для размещения ТП<br><br>формируемый земельный участок |
| | П-01-042 | 664843,99 | 1381426,96 | | | |
| | П-01-044 | 664839,34 | 1381430,75 | | | |
| | П-01-045 | 664833,03 | 1381423,00 | | | |
| | П-01-046 | 664843,37 | 1381414,57 | | | |
| | П-01-043 | 664853,30 | 1381419,38 | | | |
| П.01.29и | П-01-132 | 664672,28 | 1381408,25 | 1941,82 | Автомобильный транспорт- КОД 7.2<br><br>Размещение автомобильных дорог и технически связанных с ними сооружений; размещение зданий и сооружений, предназначенных для обслуживания пассажиров, а также обеспечивающие работу транспортных средств, размещение объектов, предназначенных для размещения постов органов внутренних дел, ответственных за безопасность дорожного движения; оборудование земельных участков для стоянок автомобильного транспорта, а также для размещения | участок для автомобильного проезда<br><br>формируемый земельный участок |
| | П-01-133 | 664666,43 | 1381419,18 | | | |
| | П-01-134 | 664645,27 | 1381407,86 | | | |
| | П-01-135 | 664650,94 | 1381397,28 | | | |
| | П-01-048 | 664683,23 | 1381336,95 | | | |
| | П-01-047 | 664704,84 | 1381347,43 | | | |
| | П-01-132 | 664672,28 | 1381408,25 | | | |

| | | | | | | |
|---|---|---|---|---|---|---|
| | | | | | депо (устройства мест стоянок) автомобильного транспорта, осуществляющего перевозки людей по установленному маршруту | |
| П.01.30и | П-01-049 | 664557,15 | 1381275,84 | 106,03 | Предоставление коммунальных услуг- КОД 3.1.1<br><br>Размещение зданий и сооружений, обеспечивающих поставку воды, тепла, электричества, газа, отвод канализационных стоков, очистку и уборку объектов недвижимости (котельных, водозаборов, очистных сооружений, насосных станций, водопроводов, линий электропередач, трансформаторных подстанций, газопроводов, линий связи, телефонных станций, канализаций, стоянок, гаражей и мастерских для обслуживания уборочной и аварийной техники, сооружений, необходимых для сбора и плавки снега) | участок для размещения ТП<br><br>формируемый земельный участок |
| | П-01-050 | 664552,05 | 1381285,36 | | | |
| | П-01-051 | 664543,23 | 1381280,64 | | | |
| | П-01-052 | 664548,14 | 1381271,47 | | | |
| | П-01-049 | 664557,15 | 1381275,84 | | | |
| П.01.31и | П-01-051 | 664543,23 | 1381280,64 | 102,02 | Предоставление коммунальных услуг- КОД 3.1.1<br><br>Размещение зданий и сооружений, обеспечивающих поставку воды, тепла, электричества, газа, отвод канализационных стоков, очистку и уборку объектов недвижимости (котельных, водозаборов, очистных сооружений, насосных станций, водопроводов, линий электропередач, трансформаторных подстанций, газопроводов, линий связи, телефонных станций, канализаций, стоянок, гаражей и мастерских для обслуживания уборочной и аварийной техники, сооружений, необходимых для сбора и плавки снега) | участок для размещения ТП<br><br>формируемый земельный участок |
| | П-01-052 | 664548,14 | 1381271,47 | | | |
| | П-01-053 | 664539,14 | 1381267,11 | | | |
| | П-01-054 | 664534,42 | 1381275,92 | | | |
| | П-01-051 | 664543,23 | 1381280,64 | | | |
| П.01.32и | П-01-056 | 664232,94 | 1381118,69 | 111,45 | Предоставление коммунальных услуг- КОД 3.1.1<br><br>Размещение зданий и сооружений, обеспечивающих поставку воды, тепла, электричества, газа, отвод канализационных стоков, очистку и уборку объектов недвижимости (котельных, водозаборов, очистных сооружений, насосных станций, водопроводов, линий электропередач, трансформаторных подстанций, газопроводов, линий связи, телефонных станций, канализаций, стоянок, гаражей и мастерских для обслуживания уборочной и аварийной техники, сооружений, необходимых для сбора и плавки снега) | участок для размещения ТП<br><br>формируемый земельный участок |
| | П-01-057 | 664227,58 | 1381128,69 | | | |
| | П-01-058 | 664218,76 | 1381123,97 | | | |
| | П-01-059 | 664223,93 | 1381114,32 | | | |
| | П-01-056 | 664232,94 | 1381118,69 | | | |
| П.01.33и | П-01-059 | 664223,93 | 1381114,32 | 107,43 | Предоставление коммунальных | участок для |

| | | | | | | |
|---|---|---|---|---|---|---|
| | П-01-058 | 664218,76 | 1381123,97 | | услуг- КОД 3.1.1<br><br>Размещение зданий и сооружений, обеспечивающих поставку воды, тепла, электричества, газа, отвод канализационных стоков, очистку и уборку объектов недвижимости (котельных, водозаборов, очистных сооружений, насосных станций, водопроводов, линий электропередач, трансформаторных подстанций, газопроводов, линий связи, телефонных станций, канализаций, стоянок, гаражей и мастерских для обслуживания уборочной и аварийной техники, сооружений, необходимых для сбора и плавки снега) | размещения ТП<br><br>формируемый земельный участок |
| | П-01-061 | 664209,95 | 1381119,25 | | | |
| | П-01-060 | 664214,92 | 1381109,96 | | | |
| | П-01-059 | 664223,93 | 1381114,32 | | | |
| П.01.34и | П-01-144 | 663701,46 | 1380916,98 | 1128,50 | Автомобильный транспорт- КОД 7.2<br><br>Размещение автомобильных дорог и технически связанных с ними сооружений; размещение зданий и сооружений, предназначенных для обслуживания пассажиров, а также обеспечивающие работу транспортных средств, размещение объектов, предназначенных для размещения постов органов внутренних дел, ответственных за безопасность дорожного движения; оборудование земельных участков для стоянок автомобильного транспорта, а также для размещения депо (устройства мест стоянок) автомобильного транспорта, осуществляющего перевозки людей по установленному маршрутупо установленному маршруту | участок для автомобильного проезда<br><br>формируемый земельный участок |
| | П-01-145 | 663693,63 | 1380933,75 | | | |
| | П-01-149 | 663676,86 | 1380925,93 | | | |
| | П-01-068 | 663702,66 | 1380870,65 | | | |
| | П-01-067 | 663719,43 | 1380878,48 | | | |
| | П-01-144 | 663701,46 | 1380916,98 | | | |
| П.01.35и | П-01-069 | 663557,68 | 1380802,98 | 100 | Предоставление коммунальных услуг- КОД 3.1.1<br><br>Размещение зданий и сооружений, обеспечивающих поставку воды, тепла, электричества, газа, отвод канализационных стоков, очистку и уборку объектов недвижимости (котельных, водозаборов, очистных сооружений, насосных станций, водопроводов, линий электропередач, трансформаторных подстанций, газопроводов, линий связи, телефонных станций, канализаций, стоянок, гаражей и мастерских для обслуживания уборочной и аварийной техники, сооружений, необходимых для сбора и плавки снега) | участок для размещения ТП<br><br>формируемый земельный участок |
| | П-01-070 | 663553,45 | 1380812,05 | | | |
| | П-01-071 | 663544,39 | 1380807,82 | | | |
| | П-01-072 | 663548,62 | 1380798,76 | | | |
| | П-01-069 | 663557,68 | 1380802,98 | | | |
| П.01.36и | П-01-071 | 663544,39 | 1380807,82 | 100 | Предоставление коммунальных услуг- КОД 3.1.1<br><br>Размещение зданий и сооружений, обеспечивающих поставку воды, тепла, электричества, газа, отвод | участок для размещения ТП<br><br>формируемый земельный участок |
| | П-01-072 | 663548,62 | 1380798,76 | | | |
| | П-01-073 | 663539,55 | 1380794,53 | | | |

| | | | | | | |
|---|---|---|---|---|---|---|
| | П-01-074 | 663535,32 | 1380803,59 | | канализационных стоков, очистку и уборку объектов недвижимости (котельных, водозаборов, очистных сооружений, насосных станций, водопроводов, линий электропередач, трансформаторных подстанций, газопроводов, линий связи, телефонных станций, канализаций, стоянок, гаражей и мастерских для обслуживания уборочной и аварийной техники, сооружений, необходимых для сбора и плавки снега) | |
| | П-01-071 | 663544,39 | 1380807,82 | | | |
| П.01.37и | П-01-014 | 663826,52 | 1381617,78 | 100 | Предоставление коммунальных услуг- КОД 3.1.1<br><br>Размещение зданий и сооружений, обеспечивающих поставку воды, тепла, электричества, газа, отвод канализационных стоков, очистку и уборку объектов недвижимости (котельных, водозаборов, очистных сооружений, насосных станций, водопроводов, линий электропередач, трансформаторных подстанций, газопроводов, линий связи, телефонных станций, канализаций, стоянок, гаражей и мастерских для обслуживания уборочной и аварийной техники, сооружений, необходимых для сбора и плавки снега) | участок для размещения ТП<br><br>формируемый земельный участок |
| | П-01-015 | 663828,42 | 1381607,96 | | | |
| | П-01-016 | 663838,24 | 1381609,85 | | | |
| | П-01-017 | 663836,34 | 1381619,67 | | | |
| | П-01-014 | 663826,52 | 1381617,78 | | | |
| П.01.38и | П-01-016 | 663838,24 | 1381609,85 | 100 | Предоставление коммунальных услуг- КОД 3.1.1<br><br>Размещение зданий и сооружений, обеспечивающих поставку воды, тепла, электричества, газа, отвод канализационных стоков, очистку и уборку объектов недвижимости (котельных, водозаборов, очистных сооружений, насосных станций, водопроводов, линий электропередач, трансформаторных подстанций, газопроводов, линий связи, телефонных станций, канализаций, стоянок, гаражей и мастерских для обслуживания уборочной и аварийной техники, сооружений, необходимых для сбора и плавки снега) | участок для размещения ТП<br><br>формируемый земельный участок |
| | П-01-017 | 663836,34 | 1381619,67 | | | |
| | П-01-018 | 663846,16 | 1381621,56 | | | |
| | П-01-019 | 663848,05 | 1381611,74 | | | |
| | П-01-016 | 663838,24 | 1381609,85 | | | |
| П.01.39и | П-01-022 | 664182,75 | 1381694,39 | 100 | Предоставление коммунальных услуг- КОД 3.1.1<br><br>Размещение зданий и сооружений, обеспечивающих поставку воды, тепла, электричества, газа, отвод канализационных стоков, очистку и уборку объектов недвижимости (котельных, водозаборов, очистных сооружений, насосных станций, водопроводов, линий электропередач, трансформаторных подстанций, газопроводов, линий связи, телефонных станций, канализаций, | участок для размещения ТП<br><br>формируемый земельный участок |
| | П-01-023 | 664187,74 | 1381685,72 | | | |
| | П-01-024 | 664196,41 | 1381690,70 | | | |
| | П-01-025 | 664191,42 | 1381699,37 | | | |
| | П-01-022 | 664182,75 | 1381694,39 | | | |

| | | | | | | |
|---|---|---|---|---|---|---|
| | | | | | стоянок, гаражей и мастерских для обслуживания уборочной и аварийной техники, сооружений, необходимых для сбора и плавки снега) | |
| П.01.40и | П-01-024 | 664196,41 | 1381690,70 | 100 | Предоставление коммунальных услуг- КОД 3.1.1<br><br>Размещение зданий и сооружений, обеспечивающих поставку воды, тепла, электричества, газа, отвод канализационных стоков, очистку и уборку объектов недвижимости (котельных, водозаборов, очистных сооружений, насосных станций, водопроводов, линий электропередач, трансформаторных подстанций, газопроводов, линий связи, телефонных станций, канализаций, стоянок, гаражей и мастерских для обслуживания уборочной и аварийной техники, сооружений, необходимых для сбора и плавки снега) | участок для размещения ТП<br><br>формируемый земельный участок |
| | П-01-025 | 664191,42 | 1381699,37 | | | |
| | П-01-026 | 664200,09 | 1381704,36 | | | |
| | П-01-027 | 664205,08 | 1381695,69 | | | |
| | П-01-024 | 664196,41 | 1381690,70 | | | |

## Ведомость образуемых земельных участков. Квартал П02

Таблица № 1.21

| № участка | № точки | X | Y | Площадь участка (кв.м) | Вид разрешенного использования земельного участка согласно классификатору Минэкономразвития | Описание |
|---|---|---|---|---|---|---|
| П.02.01р | П-02-013 | 663774,11 | 1380724,66 | 16647,45 | Производственная деятельность- КОД 6.0<br><br>Размещение объектов капитального строительства в целях добычи недр, их переработки, изготовления вещей промышленным способом | участок для размещения резидентов<br><br>формируемый земельный участок |
| | П-02-018 | 663722,30 | 1380835,68 | | | |
| | П-02-019 | 663761,26 | 1380853,86 | | | |
| | П-02-020 | 663765,49 | 1380844,80 | | | |
| | П-02-021 | 663774,55 | 1380849,03 | | | |
| | П-02-022 | 663770,32 | 1380858,09 | | | |
| | П-02-023 | 663875,29 | 1380907,08 | | | |
| | Н-00-239 | 663912,94 | 1380802,25 | | | |
| | Н-00-238 | 663891,89 | 1380767,49 | | | |
| | Н-00-237 | 663822,97 | 1380809,13 | | | |
| | П-02-013 | 663774,11 | 1380724,66 | | | |
| П.02.02р | П-02-012 | 663567,75 | 1380763,54 | 14816,82 | Производственная деятельность- КОД 6.0<br><br>Размещение объектов капитального строительства в целях добычи недр, их переработки, изготовления вещей промышленным способом | участок для размещения резидентов<br><br>формируемый земельный участок |
| | П-02-014 | 663598,15 | 1380777,73 | | | |
| | П-02-015 | 663602,38 | 1380768,67 | | | |
| | П-02-016 | 663611,45 | 1380772,90 | | | |

| | | | | | | |
|---|---|---|---|---|---|---|
| | П-02-017 | 663607,22 | 1380781,96 | | | |
| | П-02-018 | 663722,30 | 1380835,68 | | | |
| | П-02-013 | 663774,11 | 1380724,66 | | | |
| | Н-00-236 | 663760,03 | 1380700,32 | | | |
| | Н-00-235 | 663687,92 | 1380738,33 | | | |
| | Н-00-234 | 663664,32 | 1380697,47 | | | |
| | Н-00-233 | 663642,08 | 1380711,14 | | | |
| | Н-00-232 | 663573,10 | 1380753,54 | | | |
| | П-02-012 | 663567,75 | 1380763,54 | | | |
| П.02.03р | П-02-001 | 663476,99 | 1380584,30 | 16515,71 | Производственная деятельность- КОД 6.0<br><br>Размещение объектов капитального строительства в целях добычи недр, их переработки, изготовления вещей промышленным способом | участок для размещения резидентов<br><br>формируемый земельный участок |
| | П-02-002 | 663412,36 | 1380617,01 | | | |
| | П-02-003 | 663383,63 | 1380670,69 | | | |
| | П-02-004 | 663374,35 | 1380711,66 | | | |
| | П-02-005 | 663397,17 | 1380723,87 | | | |
| | П-02-006 | 663408,20 | 1380720,29 | | | |
| | П-02-007 | 663430,80 | 1380699,62 | | | |
| | П-02-008 | 663530,19 | 1380746,01 | | | |
| | П-02-009 | 663534,42 | 1380736,95 | | | |
| | П-02-010 | 663543,48 | 1380741,18 | | | |
| | П-02-011 | 663539,25 | 1380750,24 | | | |
| | П-02-012 | 663567,75 | 1380763,54 | | | |
| | Н-00-232 | 663573,10 | 1380753,54 | | | |
| | П-02-001 | 663476,99 | 1380584,30 | | | |
| П.02.04и | П-02-019 | 663761,26 | 1380853,86 | 100 | Предоставление коммунальных услуг- КОД 3.1.1<br><br>Размещение зданий и сооружений, обеспечивающих поставку воды, тепла, электричества, газа, отвод канализационных стоков, очистку и уборку объектов недвижимости (котельных, водозаборов, очистных сооружений, насосных станций, водопроводов, линий электропередач, трансформаторных подстанций, газопроводов, линий связи, телефонных станций, канализаций, стоянок, гаражей и мастерских для обслуживания уборочной и аварийной техники, сооружений, необходимых для сбора и плавки снега) | участок для размещения ТП<br><br>формируемый земельный участок |
| | П-02-020 | 663765,49 | 1380844,80 | | | |
| | П-02-021 | 663774,55 | 1380849,03 | | | |
| | П-02-022 | 663770,32 | 1380858,09 | | | |
| | П-02-019 | 663761,26 | 1380853,86 | | | |
| П.02.05и | П-02-014 | 663598,15 | 1380777,73 | 100 | Предоставление коммунальных | участок для |

| | | | | | | |
|---|---|---|---|---|---|---|
| | П-02-015 | 663602,38 | 1380768,67 | | услуг- КОД 3.1.1<br><br>Размещение зданий и сооружений, обеспечивающих поставку воды, тепла, электричества, газа, отвод канализационных стоков, очистку и уборку объектов недвижимости (котельных, водозаборов, очистных сооружений, насосных станций, водопроводов, линий электропередач, трансформаторных подстанций, газопроводов, линий связи, телефонных станций, канализаций, стоянок, гаражей и мастерских для обслуживания уборочной и аварийной техники, сооружений, необходимых для сбора и плавки снега) | размещения ТП<br><br>формируемый земельный участо |
| | П-02-016 | 663611,45 | 1380772,90 | | | |
| | П-02-017 | 663607,22 | 1380781,96 | | | |
| | П-02-014 | 663598,15 | 1380777,73 | | | |
| П.02.06и | П-02-008 | 663530,19 | 1380746,01 | 100 | Предоставление коммунальных услуг- КОД 3.1.1<br><br>Размещение зданий и сооружений, обеспечивающих поставку воды, тепла, электричества, газа, отвод канализационных стоков, очистку и уборку объектов недвижимости (котельных, водозаборов, очистных сооружений, насосных станций, водопроводов, линий электропередач, трансформаторных подстанций, газопроводов, линий связи, телефонных станций, канализаций, стоянок, гаражей и мастерских для обслуживания уборочной и аварийной техники, сооружений, необходимых для сбора и плавки снега) | участок для размещения ТП<br><br>формируемый земельный участок |
| | П-02-009 | 663534,42 | 1380736,95 | | | |
| | П-02-010 | 663543,48 | 1380741,18 | | | |
| | П-02-011 | 663539,25 | 1380750,24 | | | |
| | П-02-008 | 663530,19 | 1380746,01 | | | |

## Ведомость образуемых земельных участков. Квартал П03

Таблица № 1.22

| № участка | № точки | X | Y | Площадь участка (кв.м) | Вид разрешенного использования земельного участка согласно классификатору Минэкономразвития | Описание |
|---|---|---|---|---|---|---|
| П.03.01р | П-03-001 | 664725,38 | 1382060,63 | 44096,76 | Производственная деятельность- КОД 6.0<br><br>Размещение объектов капитального строительства в целях добычи недр, их переработки, изготовления вещей промышленным способом | участок для размещения резидентов<br><br>формируемый земельный участок |
| | П-03-002 | 664717,44 | 1382110,61 | | | |
| | П-03-003 | 664712,75 | 1382124,44 | | | |
| | П-03-004 | 664707,33 | 1382138,01 | | | |
| | П-03-005 | 664701,22 | 1382151,28 | | | |
| | П-03-006 | 664694,42 | 1382164,21 | | | |
| | П-03-007 | 664686,96 | 1382176,77 | | | |
| | П-03-008 | 664678,85 | 1382188,92 | | | |
| | П-03-009 | 664670,12 | 1382200,63 | | | |

| | | | | | | |
|---|---|---|---|---|---|---|
| | П-03-010 | 664660,80 | 1382211,88 | | | |
| | П-03-011 | 664650,89 | 1382222,62 | | | |
| | П-03-012 | 664640,45 | 1382232,82 | | | |
| | П-03-013 | 664629,48 | 1382242,47 | | | |
| | П-03-014 | 664618,02 | 1382251,54 | | | |
| | П-03-015 | 664491,79 | 1382346,19 | | | |
| | П-03-034 | 664513,62 | 1382232,80 | | | |
| | П-03-033 | 664545,96 | 1382064,88 | | | |
| | П-03-029 | 664562,58 | 1381978,55 | | | |
| | П-03-032 | 664571,25 | 1381983,54 | | | |
| | П-03-031 | 664576,24 | 1381974,87 | | | |
| | П-03-001 | 664725,38 | 1382060,63 | | | |
| П.03.02р | П-03-015 | 664491,79 | 1382346,19 | 36503,79 | Производственная деятельность-КОД 6.0<br><br>Размещение объектов капитального строительства в целях добычи недр, их переработки, изготовления вещей промышленным способом | участок для размещения резидентов<br><br>формируемый земельный участок |
| | П-03-016 | 664485,93 | 1382350,58 | | | |
| | П-03-017 | 664377,08 | 1382425,94 | | | |
| | П-03-018 | 664283,12 | 1382496,39 | | | |
| | П-03-019 | 664338,42 | 1382209,24 | | | |
| | П-03-020 | 664348,24 | 1382211,13 | | | |
| | П-03-021 | 664350,13 | 1382201,31 | | | |
| | П-03-034 | 664513,62 | 1382232,80 | | | |
| | П-03-015 | 664491,79 | 1382346,19 | | | |
| П.03.03р | П-03-021 | 664350,13 | 1382201,31 | 30081,50 | Производственная деятельность-КОД 6.0<br><br>Размещение объектов капитального строительства в целях добычи недр, их переработки, изготовления вещей промышленным способом | участок для размещения резидентов<br><br>формируемый земельный участок |
| | П-03-024 | 664352,02 | 1382191,49 | | | |
| | П-03-023 | 664342,20 | 1382189,60 | | | |
| | П-03-025 | 664372,64 | 1382031,51 | | | |
| | П-03-033 | 664545,96 | 1382064,88 | | | |
| | П-03-034 | 664513,62 | 1382232,80 | | | |
| | П-03-021 | 664350,13 | 1382201,31 | | | |
| П.03.04р | П-03-025 | 664372,64 | 1382031,51 | 22664,85 | Производственная деятельность-КОД 6.0<br><br>Размещение объектов капитального строительства в целях добычи недр, их переработки, изготовления вещей промышленным способом | участок для размещения резидентов<br><br>формируемый земельный участок |
| | П-03-026 | 664402,76 | 1381875,11 | | | |
| | П-03-027 | 664558,90 | 1381964,90 | | | |
| | П-03-028 | 664553,91 | 1381973,57 | | | |
| | П-03-029 | 664562,58 | 1381978,55 | | | |
| | П-03-033 | 664545,96 | 1382064,88 | | | |

| | | | | | | |
|---|---|---|---|---|---|---|
| | П-03-025 | 664372,64 | 1382031,51 | | | |
| П.03.05и | П-03-029 | 664562,58 | 1381978,55 | 100 | Предоставление коммунальных услуг- КОД 3.1.1<br><br>Размещение зданий и сооружений, обеспечивающих поставку воды, тепла, электричества, газа, отвод канализационных стоков, очистку и уборку объектов недвижимости (котельных, водозаборов, очистных сооружений, насосных станций, водопроводов, линий электропередач, трансформаторных подстанций, газопроводов, линий связи, телефонных станций, канализаций, стоянок, гаражей и мастерских для обслуживания уборочной и аварийной техники, сооружений, необходимых для сбора и плавки снега) | участок для размещения ТП<br><br>формируемый земельный участок |
| | П-03-030 | 664567,57 | 1381969,88 | | | |
| | П-03-031 | 664576,24 | 1381974,87 | | | |
| | П-03-032 | 664571,25 | 1381983,54 | | | |
| | П-03-029 | 664562,58 | 1381978,55 | | | |
| П.03.06и | П-03-020 | 664348,24 | 1382211,13 | 100 | Предоставление коммунальных услуг- КОД 3.1.1<br><br>Размещение зданий и сооружений, обеспечивающих поставку воды, тепла, электричества, газа, отвод канализационных стоков, очистку и уборку объектов недвижимости (котельных, водозаборов, очистных сооружений, насосных станций, водопроводов, линий электропередач, трансформаторных подстанций, газопроводов, линий связи, телефонных станций, канализаций, стоянок, гаражей и мастерских для обслуживания уборочной и аварийной техники, сооружений, необходимых для сбора и плавки снега) | участок для размещения ТП<br><br>формируемый земельный участок |
| | П-03-019 | 664338,42 | 1382209,24 | | | |
| | П-03-022 | 664340,31 | 1382199,42 | | | |
| | П-03-021 | 664350,13 | 1382201,31 | | | |
| | П-03-020 | 664348,24 | 1382211,13 | | | |
| П.03.07и | П-03-021 | 664350,13 | 1382201,31 | 100 | Предоставление коммунальных услуг- КОД 3.1.1<br><br>Размещение зданий и сооружений, обеспечивающих поставку воды, тепла, электричества, газа, отвод канализационных стоков, очистку и уборку объектов недвижимости (котельных, водозаборов, очистных сооружений, насосных станций, водопроводов, линий электропередач, трансформаторных подстанций, газопроводов, линий связи, телефонных станций, канализаций, стоянок, гаражей и мастерских для обслуживания уборочной и аварийной техники, сооружений, необходимых для сбора и плавки снега) | участок для размещения ТП<br><br>формируемый земельный участок |
| | П-03-022 | 664340,31 | 1382199,42 | | | |
| | П-03-023 | 664342,20 | 1382189,60 | | | |
| | П-03-024 | 664352,02 | 1382191,49 | | | |
| | П-03-021 | 664350,13 | 1382201,31 | | | |
| П.03.08и | П-03-029 | 664562,58 | 1381978,55 | 100 | Предоставление коммунальных услуг- КОД 3.1.1<br><br>Размещение зданий и сооружений, обеспечивающих поставку воды, | участок для размещения ТП<br><br>формируемый земельный участок |
| | П-03-028 | 664553,91 | 1381973,57 | | | |
| | П-03-027 | 664558,90 | 1381964,90 | | | |

| | | | | | | |
|---|---|---|---|---|---|---|
| | П-03-030 | 664567,57 | 1381969,88 | | тепла, электричества, газа, отвод канализационных стоков, очистку и уборку объектов недвижимости (котельных, водозаборов, очистных сооружений, насосных станций, водопроводов, линий электропередач, трансформаторных подстанций, газопроводов, линий связи, телефонных станций, канализаций, стоянок, гаражей и мастерских для обслуживания уборочной и аварийной техники, сооружений, необходимых для сбора и плавки снега) | |
| | П-03-029 | 664562,58 | 1381978,55 | | | |

## Ведомость образуемых земельных участков. Квартал П04

Таблица № 1.23

| № участка | № точки | X | Y | Площадь участка (кв.м) | Вид разрешенного использования земельного участка согласно классификатору Минэкономразвития | Описание |
|---|---|---|---|---|---|---|
| П.04.01р | П-04-001 | 664747,99 | 1382175,89 | 15 205,5 | Производственная деятельность- КОД 6.0<br><br>Размещение объектов капитального строительства в целях добычи недр, их переработки, изготовления вещей промышленным способом | участок для размещения резидентов<br><br>формируемый земельный участок |
| | П-04-002 | 664722,48 | 1382300,70 | | | |
| | П-04-003 | 664684,23 | 1382391,70 | | | |
| | П-04-004 | 664675,01 | 1382387,83 | | | |
| | П-04-005 | 664671,14 | 1382397,05 | | | |
| | П-04-025 | 664552,49 | 1382374,20 | | | |
| | П-04-026 | 664645,55 | 1382292,59 | | | |
| | П-04-027 | 664669,15 | 1382271,90 | | | |
| | П-04-028 | 664708,71 | 1382223,14 | | | |
| | П-04-029 | 664738,12 | 1382170,83 | | | |
| | П-04-001 | 664747,99 | 1382175,89 | | | |
| П.04.02р | П-04-005 | 664671,14 | 1382397,05 | 36 225 | Производственная деятельность- КОД 6.0<br><br>Размещение объектов капитального строительства в целях добычи недр, их переработки, изготовления вещей промышленным способом | участок для размещения резидентов<br><br>формируемый земельный участок |
| | П-04-008 | 664667,26 | 1382406,27 | | | |
| | П-04-007 | 664676,48 | 1382410,14 | | | |
| | П-04-009 | 664645,52 | 1382483,79 | | | |
| | П-04-010 | 664589,77 | 1382583,02 | | | |
| | П-04-030 | 664429,71 | 1382552,19 | | | |
| | П-04-024 | 664363,95 | 1382539,53 | | | |
| | П-04-025 | 664552,49 | 1382374,20 | | | |
| | П-04-005 | 664671,14 | 1382397,05 | | | |
| П.04.03р | П-04-014 | 664390,64 | 1382755,08 | 26 323,5 | Производственная деятельность- | участок для |

| | | | | | | |
|---|---|---|---|---|---|---|
| | П-04-015 | 664337,75 | 1382735,93 | | КОД 6.0<br><br>Размещение объектов капитального строительства в целях добычи недр, их переработки, изготовления вещей промышленным способом | размещения резидентов<br><br>формируемый земельный участок |
| | П-04-016 | 664341,15 | 1382726,52 | | | |
| | П-04-017 | 664331,75 | 1382723,12 | | | |
| | П-04-018 | 664328,34 | 1382732,52 | | | |
| | П-04-019 | 664205,20 | 1382687,95 | | | |
| | П-04-020 | 664228,02 | 1382664,86 | | | |
| | П-04-021 | 664250,85 | 1382641,78 | | | |
| | П-04-022 | 664273,67 | 1382618,70 | | | |
| | П-04-023 | 664318,81 | 1382579,11 | | | |
| | П-04-024 | 664363,95 | 1382539,53 | | | |
| | П-04-030 | 664429,71 | 1382552,19 | | | |
| | П-04-014 | 664390,64 | 1382755,08 | | | |
| П.04.04и | П-04-010 | 664589,77 | 1382583,02 | 27019,49 | Предоставление коммунальных услуг- КОД 3.1.1<br><br>Размещение зданий и сооружений, обеспечивающих поставку воды, тепла, электричества, газа, отвод канализационных стоков, очистку и уборку объектов недвижимости (котельных, водозаборов, очистных сооружений, насосных станций, водопроводов, линий электропередач, трансформаторных подстанций, газопроводов, линий связи, телефонных станций, канализаций, стоянок, гаражей и мастерских для обслуживания уборочной и аварийной техники, сооружений, необходимых для сбора и плавки снега) | участок для размещения очистных сооружений<br><br>формируемый земельный участок |
| | П-04-011 | 664516,11 | 1382714,11 | | | |
| | П-04-012 | 664496,42 | 1382758,69 | | | |
| | П-04-013 | 664452,49 | 1382777,46 | | | |
| | П-04-014 | 664390,64 | 1382755,08 | | | |
| | П-04-030 | 664429,71 | 1382552,19 | | | |
| | П-04-010 | 664589,77 | 1382583,02 | | | |
| П.04.05и | П-04-003 | 664684,23 | 1382391,70 | 100 | Предоставление коммунальных услуг- КОД 3.1.1<br><br>Размещение зданий и сооружений, обеспечивающих поставку воды, тепла, электричества, газа, отвод канализационных стоков, очистку и уборку объектов недвижимости (котельных, водозаборов, очистных сооружений, насосных станций, водопроводов, линий электропередач, трансформаторных подстанций, газопроводов, линий связи, телефонных станций, канализаций, стоянок, гаражей и мастерских для обслуживания уборочной и аварийной техники, сооружений, необходимых для сбора и плавки снега) | участок для размещения ТП<br><br>формируемый земельный участок |
| | П-04-006 | 664680,36 | 1382400,92 | | | |
| | П-04-005 | 664671,14 | 1382397,05 | | | |
| | П-04-004 | 664675,01 | 1382387,83 | | | |
| | П-04-003 | 664684,23 | 1382391,70 | | | |
| П.04.06и | П-04-005 | 664671,14 | 1382397,05 | 100 | Предоставление коммунальных услуг- КОД 3.1.1 | участок для размещения ТП |
| | П-04-006 | 664680,36 | 1382400,92 | | | |

| | | | | | | |
|---|---|---|---|---|---|---|
| | П-04-007 | 664676,48 | 1382410,14 | | Размещение зданий и сооружений, обеспечивающих поставку воды, тепла, электричества, газа, отвод канализационных стоков, очистку и уборку объектов недвижимости (котельных, водозаборов, очистных сооружений, насосных станций, водопроводов, линий электропередач, трансформаторных подстанций, газопроводов, линий связи, телефонных станций, канализаций, стоянок, гаражей и мастерских для обслуживания уборочной и аварийной техники, сооружений, необходимых для сбора и плавки снега) | формируемый земельный участок |
| | П-04-008 | 664667,26 | 1382406,27 | | | |
| | П-04-005 | 664671,14 | 1382397,05 | | | |
| П.04.07и | П-04-015 | 664337,75 | 1382735,93 | 100 | Предоставление коммунальных услуг- КОД 3.1.1<br><br>Размещение зданий и сооружений, обеспечивающих поставку воды, тепла, электричества, газа, отвод канализационных стоков, очистку и уборку объектов недвижимости (котельных, водозаборов, очистных сооружений, насосных станций, водопроводов, линий электропередач, трансформаторных подстанций, газопроводов, линий связи, телефонных станций, канализаций, стоянок, гаражей и мастерских для обслуживания уборочной и аварийной техники, сооружений, необходимых для сбора и плавки снега) | участок для размещения ТП<br><br>формируемый земельный участок |
| | П-04-018 | 664328,34 | 1382732,52 | | | |
| | П-04-017 | 664331,75 | 1382723,12 | | | |
| | П-04-016 | 664341,15 | 1382726,52 | | | |
| | П-04-015 | 664337,75 | 1382735,93 | | | |

## Ведомость образуемых земельных участков. Квартал П05

Таблица № 1.24

| № участка | № точки | X | Y | Площадь участка (кв.м) | Вид разрешенного использования земельного участка согласно классификатору Минэкономразвития | Описание |
|---|---|---|---|---|---|---|
| П.05.01р | П-05-001 | 664365,29 | 1381858,18 | 19659,76 | Производственная деятельность- КОД 6.0<br><br>Размещение объектов капитального строительства в целях добычи недр, их переработки, изготовления вещей промышленным способом | участок для размещения резидентов<br><br>формируемый земельный участок |
| | П-05-002 | 664349,63 | 1381939,50 | | | |
| | П-05-003 | 664339,81 | 1381937,61 | | | |
| | П-05-004 | 664337,92 | 1381947,42 | | | |
| | П-05-070 | 664187,18 | 1381918,40 | | | |
| | П-05-069 | 664203,83 | 1381831,99 | | | |
| | П-05-067 | 664213,38 | 1381782,37 | | | |
| | П-05-068 | 664218,37 | 1381773,70 | | | |
| | П-05-001 | 664365,29 | 1381858,18 | | | |
| П.05.02р | П-05-004 | 664337,92 | 1381947,42 | 14288,00 | Производственная деятельность- | участок для |

| | | | | | | |
|---|---|---|---|---|---|---|
| | П-05-007 | 664336,02 | 1381957,24 | | КОД 6.0<br><br>Размещение объектов капитального строительства в целях добычи недр, их переработки, изготовления вещей промышленным способом | размещения резидентов<br><br>формируемый земельный участок |
| | П-05-006 | 664345,84 | 1381959,14 | | | |
| | П-05-008 | 664331,09 | 1382035,73 | | | |
| | П-05-071 | 664170,54 | 1382004,81 | | | |
| | П-05-070 | 664187,18 | 1381918,40 | | | |
| | П-05-004 | 664337,92 | 1381947,42 | | | |
| П.05.03р | П-05-008 | 664331,09 | 1382035,73 | 14288,00 | Производственная деятельность-КОД 6.0<br><br>Размещение объектов капитального строительства в целях добычи недр, их переработки, изготовления вещей промышленным способом | участок для размещения резидентов<br><br>формируемый земельный участок |
| | П-05-009 | 664316,35 | 1382112,32 | | | |
| | П-05-010 | 664306,53 | 1382110,43 | | | |
| | П-05-011 | 664304,63 | 1382120,25 | | | |
| | П-05-072 | 664153,90 | 1382091,22 | | | |
| | П-05-071 | 664170,54 | 1382004,81 | | | |
| | П-05-008 | 664331,09 | 1382035,73 | | | |
| П.05.04р | П-05-011 | 664304,63 | 1382120,25 | 14288,00 | Производственная деятельность-КОД 6.0<br><br>Размещение объектов капитального строительства в целях добычи недр, их переработки, изготовления вещей промышленным способом | участок для размещения резидентов<br><br>формируемый земельный участок |
| | П-05-014 | 664302,74 | 1382130,07 | | | |
| | П-05-013 | 664312,56 | 1382131,96 | | | |
| | П-05-015 | 664297,81 | 1382208,55 | | | |
| | П-05-073 | 664137,26 | 1382177,64 | | | |
| | П-05-072 | 664153,90 | 1382091,22 | | | |
| | П-05-011 | 664304,63 | 1382120,25 | | | |
| П.05.05р | П-05-015 | 664297,81 | 1382208,55 | 14288,00 | Производственная деятельность-КОД 6.0<br><br>Размещение объектов капитального строительства в целях добычи недр, их переработки, изготовления вещей промышленным способом | участок для размещения резидентов<br><br>формируемый земельный участок |
| | П-05-016 | 664283,06 | 1382285,15 | | | |
| | П-05-017 | 664273,24 | 1382283,25 | | | |
| | П-05-018 | 664271,35 | 1382293,07 | | | |
| | П-05-074 | 664120,62 | 1382264,05 | | | |
| | П-05-073 | 664137,26 | 1382177,64 | | | |
| | П-05-015 | 664297,81 | 1382208,55 | | | |
| П.05.06р | П-05-018 | 664271,35 | 1382293,07 | 14288,00 | Производственная деятельность-КОД 6.0<br><br>Размещение объектов капитального строительства в целях добычи недр, их переработки, изготовления вещей промышленным способом | участок для размещения резидентов<br><br>формируемый земельный участокучасток |
| | П-05-021 | 664269,46 | 1382302,89 | | | |
| | П-05-020 | 664279,28 | 1382304,78 | | | |
| | П-05-022 | 664264,53 | 1382381,38 | | | |
| | П-05-075 | 664103,98 | 1382350,46 | | | |
| | П-05-074 | 664120,62 | 1382264,05 | | | |
| | П-05-018 | 664271,35 | 1382293,07 | | | |

| | | | | | | |
|---|---|---|---|---|---|---|
| П.05.07р | П-05-022 | 664264,53 | 1382381,38 | 14250,15 | Производственная деятельность- КОД 6.0<br><br>Размещение объектов капитального строительства в целях добычи недр, их переработки, изготовления вещей промышленным способом | участок для размещения резидентов<br><br>формируемый земельный участок |
| | П-05-023 | 664251,15 | 1382450,90 | | | |
| | П-05-024 | 664244,62 | 1382461,33 | | | |
| | П-05-025 | 664236,14 | 1382456,03 | | | |
| | П-05-026 | 664230,84 | 1382464,51 | | | |
| | П-05-076 | 664087,34 | 1382436,87 | | | |
| | П-05-075 | 664103,98 | 1382350,46 | | | |
| | П-05-022 | 664264,53 | 1382381,38 | | | |
| П.05.08р | П-05-026 | 664230,84 | 1382464,51 | 15333,68 | Производственная деятельность- КОД 6.0<br><br>Размещение объектов капитального строительства в целях добычи недр, их переработки, изготовления вещей промышленным способом | участок для размещения резидентов<br><br>формируемый земельный участок |
| | П-05-029 | 664225,54 | 1382472,98 | | | |
| | П-05-028 | 664234,02 | 1382478,29 | | | |
| | П-05-030 | 664228,22 | 1382487,56 | | | |
| | П-05-031 | 664080,87 | 1382598,04 | | | |
| | П-05-032 | 664070,28 | 1382609,29 | | | |
| | П-05-033 | 664056,18 | 1382598,70 | | | |
| | П-05-076 | 664087,34 | 1382436,87 | | | |
| | П-05-026 | 664230,84 | 1382464,51 | | | |
| П.05.09р | П-05-033 | 664056,18 | 1382598,70 | 15 299 | Производственная деятельность- КОД 6.0<br><br>Размещение объектов капитального строительства в целях добычи недр, их переработки, изготовления вещей промышленным способом | участок для размещения резидентов<br><br>формируемый земельный участок |
| | П-05-034 | 663956,53 | 1382523,88 | | | |
| | П-05-035 | 663975,47 | 1382425,51 | | | |
| | П-05-036 | 663985,29 | 1382427,40 | | | |
| | П-05-037 | 663987,18 | 1382417,58 | | | |
| | П-05-076 | 664087,34 | 1382436,87 | | | |
| | П-05-033 | 664056,18 | 1382598,70 | | | |
| П.05.10р | П-05-075 | 664103,98 | 1382350,46 | 9 756 | Производственная деятельность- КОД 6.0<br><br>Размещение объектов капитального строительства в целях добычи недр, их переработки, изготовления вещей промышленным способом | участок для размещения резидентов<br><br>формируемый земельный участок |
| | П-05-076 | 664087,34 | 1382436,87 | | | |
| | П-05-037 | 663987,18 | 1382417,58 | | | |
| | П-05-040 | 663989,07 | 1382407,77 | | | |
| | П-05-039 | 663979,25 | 1382405,87 | | | |
| | П-05-077 | 663994,00 | 1382329,28 | | | |
| | П-05-075 | 664103,98 | 1382350,46 | | | |
| П.05.11р | П-05-074 | 664120,62 | 1382264,05 | 14117,77 | Производственная деятельность- КОД 6.0<br><br>Размещение объектов капитального строительства в целях добычи недр, | участок для размещения резидентов<br><br>формируемый |
| | П-05-075 | 664103,98 | 1382350,46 | | | |
| | П-05-077 | 663994,00 | 1382329,28 | | | |

| | | | | | | |
|---|---|---|---|---|---|---|
| | П-05-041 | 663946,00 | 1382320,04 | | их переработки, изготовления вещей промышленным способом | земельный участок |
| | П-05-042 | 663959,52 | 1382243,37 | | | |
| | П-05-043 | 663969,37 | 1382245,10 | | | |
| | П-05-044 | 663971,11 | 1382235,26 | | | |
| | П-05-074 | 664120,62 | 1382264,05 | | | |
| П.05.12р | П-05-073 | 664137,26 | 1382177,64 | 14240,99 | Производственная деятельность-КОД 6.0<br><br>Размещение объектов капитального строительства в целях добычи недр, их переработки, изготовления вещей промышленным способом | участок для размещения резидентов<br><br>формируемый земельный участок |
| | П-05-074 | 664120,62 | 1382264,05 | | | |
| | П-05-044 | 663971,11 | 1382235,26 | | | |
| | П-05-047 | 663972,84 | 1382225,41 | | | |
| | П-05-046 | 663962,99 | 1382223,67 | | | |
| | П-05-048 | 663976,57 | 1382146,69 | | | |
| | П-05-073 | 664137,26 | 1382177,64 | | | |
| П.05.13р | П-05-072 | 664153,90 | 1382091,22 | 14361,07 | Производственная деятельность-КОД 6.0<br><br>Размещение объектов капитального строительства в целях добычи недр, их переработки, изготовления вещей промышленным способом | участок для размещения резидентов<br><br>формируемый земельный участок |
| | П-05-073 | 664137,26 | 1382177,64 | | | |
| | П-05-048 | 663976,57 | 1382146,69 | | | |
| | П-05-049 | 663990,09 | 1382070,02 | | | |
| | П-05-050 | 663999,94 | 1382071,76 | | | |
| | П-05-051 | 664001,67 | 1382061,91 | | | |
| | П-05-072 | 664153,90 | 1382091,22 | | | |
| П.05.14р | П-05-071 | 664170,54 | 1382004,81 | 14484,29 | Производственная деятельность-КОД 6.0<br><br>Размещение объектов капитального строительства в целях добычи недр, их переработки, изготовления вещей промышленным способом | участок для размещения резидентов<br><br>формируемый земельный участок |
| | П-05-072 | 664153,90 | 1382091,22 | | | |
| | П-05-051 | 664001,67 | 1382061,91 | | | |
| | П-05-054 | 664003,41 | 1382052,06 | | | |
| | П-05-053 | 663993,56 | 1382050,32 | | | |
| | П-05-055 | 664007,13 | 1381973,34 | | | |
| | П-05-071 | 664170,54 | 1382004,81 | | | |
| П.05.15р | П-05-070 | 664187,18 | 1381918,40 | 14604,38 | Производственная деятельность-КОД 6.0<br><br>Размещение объектов капитального строительства в целях добычи недр, их переработки, изготовления вещей промышленным способом | участок для размещения резидентов<br><br>формируемый земельный участок |
| | П-05-071 | 664170,54 | 1382004,81 | | | |
| | П-05-055 | 664007,13 | 1381973,34 | | | |
| | П-05-056 | 664020,65 | 1381896,67 | | | |
| | П-05-057 | 664030,50 | 1381898,41 | | | |
| | П-05-058 | 664032,24 | 1381888,56 | | | |
| | П-05-070 | 664187,18 | 1381918,40 | | | |
| П.05.16р | П-05-069 | 664203,83 | 1381831,99 | 14727,60 | Производственная деятельность- | участок для |

| | | | | | | |
|---|---|---|---|---|---|---|
| | П-05-070 | 664187,18 | 1381918,40 | | КОД 6.0<br><br>Размещение объектов капитального строительства в целях добычи недр, их переработки, изготовления вещей промышленным способом | размещения резидентов<br><br>формируемый земельный участок |
| | П-05-058 | 664032,24 | 1381888,56 | | | |
| | П-05-061 | 664033,97 | 1381878,71 | | | |
| | П-05-060 | 664024,13 | 1381876,98 | | | |
| | П-05-062 | 664037,70 | 1381800,00 | | | |
| | П-05-069 | 664203,83 | 1381831,99 | | | |
| П.05.17р | П-05-062 | 664037,70 | 1381800,00 | 13815,62 | Производственная деятельность- КОД 6.0<br><br>Размещение объектов капитального строительства в целях добычи недр, их переработки, изготовления вещей промышленным способом | участок для размещения резидентов<br><br>формируемый земельный участок |
| | П-05-063 | 664052,98 | 1381713,32 | | | |
| | П-05-064 | 664143,78 | 1381730,81 | | | |
| | П-05-065 | 664209,70 | 1381768,71 | | | |
| | П-05-066 | 664204,71 | 1381777,38 | | | |
| | П-05-067 | 664213,38 | 1381782,37 | | | |
| | П-05-069 | 664203,83 | 1381831,99 | | | |
| | П-05-062 | 664037,70 | 1381800,00 | | | |
| П.05.18и | П-05-002 | 664349,63 | 1381939,50 | 100 | Предоставление коммунальных услуг- КОД 3.1.1<br><br>Размещение зданий и сооружений, обеспечивающих поставку воды, тепла, электричества, газа, отвод канализационных стоков, очистку и уборку объектов недвижимости (котельных, водозаборов, очистных сооружений, насосных станций, водопроводов, линий электропередач, трансформаторных подстанций, газопроводов, линий связи, телефонных станций, канализаций, стоянок, гаражей и мастерских для обслуживания уборочной и аварийной техники, сооружений, необходимых для сбора и плавки снега) | участок для размещения ТП<br><br>формируемый земельный участок |
| | П-05-005 | 664347,74 | 1381949,32 | | | |
| | П-05-004 | 664337,92 | 1381947,42 | | | |
| | П-05-003 | 664339,81 | 1381937,61 | | | |
| | П-05-002 | 664349,63 | 1381939,50 | | | |
| П.05.19и | П-05-004 | 664337,92 | 1381947,42 | 100 | Предоставление коммунальных услуг- КОД 3.1.1<br><br>Размещение зданий и сооружений, обеспечивающих поставку воды, тепла, электричества, газа, отвод канализационных стоков, очистку и уборку объектов недвижимости (котельных, водозаборов, очистных сооружений, насосных станций, водопроводов, линий электропередач, трансформаторных подстанций, газопроводов, линий связи, телефонных станций, канализаций, стоянок, гаражей и мастерских для обслуживания уборочной и аварийной техники, сооружений, необходимых для сбора и плавки снега) | участок для размещения ТП<br><br>формируемый земельный участок |
| | П-05-005 | 664347,74 | 1381949,32 | | | |
| | П-05-006 | 664345,84 | 1381959,14 | | | |
| | П-05-007 | 664336,02 | 1381957,24 | | | |
| | П-05-004 | 664337,92 | 1381947,42 | | | |

| | | | | | | |
|---|---|---|---|---|---|---|
| П.05.20и | П-05-009 | 664316,35 | 1382112,32 | 100 | Предоставление коммунальных услуг- КОД 3.1.1<br><br>Размещение зданий и сооружений, обеспечивающих поставку воды, тепла, электричества, газа, отвод канализационных стоков, очистку и уборку объектов недвижимости (котельных, водозаборов, очистных сооружений, насосных станций, водопроводов, линий электропередач, трансформаторных подстанций, газопроводов, линий связи, телефонных станций, канализаций, стоянок, гаражей и мастерских для обслуживания уборочной и аварийной техники, сооружений, необходимых для сбора и плавки снега) | участок для размещения ТП<br><br>формируемый земельный участок |
| | П-05-012 | 664314,45 | 1382122,14 | | | |
| | П-05-011 | 664304,63 | 1382120,25 | | | |
| | П-05-010 | 664306,53 | 1382110,43 | | | |
| | П-05-009 | 664316,35 | 1382112,32 | | | |
| П.05.21и | П-05-011 | 664304,63 | 1382120,25 | 100 | Предоставление коммунальных услуг- КОД 3.1.1<br><br>Размещение зданий и сооружений, обеспечивающих поставку воды, тепла, электричества, газа, отвод канализационных стоков, очистку и уборку объектов недвижимости (котельных, водозаборов, очистных сооружений, насосных станций, водопроводов, линий электропередач, трансформаторных подстанций, газопроводов, линий связи, телефонных станций, канализаций, стоянок, гаражей и мастерских для обслуживания уборочной и аварийной техники, сооружений, необходимых для сбора и плавки снега) | участок для размещения ТП<br><br>формируемый земельный участок |
| | П-05-012 | 664314,45 | 1382122,14 | | | |
| | П-05-013 | 664312,56 | 1382131,96 | | | |
| | П-05-014 | 664302,74 | 1382130,07 | | | |
| | П-05-011 | 664304,63 | 1382120,25 | | | |
| П.05.22и | П-05-016 | 664283,06 | 1382285,15 | 100 | Предоставление коммунальных услуг- КОД 3.1.1<br><br>Размещение зданий и сооружений, обеспечивающих поставку воды, тепла, электричества, газа, отвод канализационных стоков, очистку и уборку объектов недвижимости (котельных, водозаборов, очистных сооружений, насосных станций, водопроводов, линий электропередач, трансформаторных подстанций, газопроводов, линий связи, телефонных станций, канализаций, стоянок, гаражей и мастерских для обслуживания уборочной и аварийной техники, сооружений, необходимых для сбора и плавки снега) | участок для размещения ТП<br><br>формируемый земельный участок |
| | П-05-019 | 664281,17 | 1382294,97 | | | |
| | П-05-018 | 664271,35 | 1382293,07 | | | |
| | П-05-017 | 664273,24 | 1382283,25 | | | |
| | П-05-016 | 664283,06 | 1382285,15 | | | |
| П.05.23и | П-05-018 | 664271,35 | 1382293,07 | 100 | Предоставление коммунальных услуг- КОД 3.1.1<br><br>Размещение зданий и сооружений, обеспечивающих поставку воды, тепла, электричества, газа, отвод канализационных стоков, очистку и | участок для размещения ТП<br><br>формируемый земельный участок |
| | П-05-019 | 664281,17 | 1382294,97 | | | |
| | П-05-020 | 664279,28 | 1382304,78 | | | |
| | П-05-021 | 664269,46 | 1382302,89 | | | |

| | | | | | | |
|---|---|---|---|---|---|---|
| | П-05-018 | 664271,35 | 1382293,07 | | уборку объектов недвижимости (котельных, водозаборов, очистных сооружений, насосных станций, водопроводов, линий электропередач, трансформаторных подстанций, газопроводов, линий связи, телефонных станций, канализаций, стоянок, гаражей и мастерских для обслуживания уборочной и аварийной техники, сооружений, необходимых для сбора и плавки снега) | |
| П.05.24и | П-05-024 | 664244,62 | 1382461,33 | 100 | Предоставление коммунальных услуг- КОД 3.1.1<br><br>Размещение зданий и сооружений, обеспечивающих поставку воды, тепла, электричества, газа, отвод канализационных стоков, очистку и уборку объектов недвижимости (котельных, водозаборов, очистных сооружений, насосных станций, водопроводов, линий электропередач, трансформаторных подстанций, газопроводов, линий связи, телефонных станций, канализаций, стоянок, гаражей и мастерских для обслуживания уборочной и аварийной техники, сооружений, необходимых для сбора и плавки снега) | участок для размещения ТП<br><br>формируемый земельный участок |
| | П-05-027 | 664239,32 | 1382469,81 | | | |
| | П-05-026 | 664230,84 | 1382464,51 | | | |
| | П-05-025 | 664236,14 | 1382456,03 | | | |
| | П-05-024 | 664244,62 | 1382461,33 | | | |
| П.05.25и | П-05-026 | 664230,84 | 1382464,51 | 100 | Предоставление коммунальных услуг- КОД 3.1.1<br><br>Размещение зданий и сооружений, обеспечивающих поставку воды, тепла, электричества, газа, отвод канализационных стоков, очистку и уборку объектов недвижимости (котельных, водозаборов, очистных сооружений, насосных станций, водопроводов, линий электропередач, трансформаторных подстанций, газопроводов, линий связи, телефонных станций, канализаций, стоянок, гаражей и мастерских для обслуживания уборочной и аварийной техники, сооружений, необходимых для сбора и плавки снега) | участок для размещения ТП<br><br>формируемый земельный участок |
| | П-05-027 | 664239,32 | 1382469,81 | | | |
| | П-05-028 | 664234,02 | 1382478,29 | | | |
| | П-05-029 | 664225,54 | 1382472,98 | | | |
| | П-05-026 | 664230,84 | 1382464,51 | | | |
| П.05.26и | П-05-035 | 663975,47 | 1382425,51 | 100 | Предоставление коммунальных услуг- КОД 3.1.1<br><br>Размещение зданий и сооружений, обеспечивающих поставку воды, тепла, электричества, газа, отвод канализационных стоков, очистку и уборку объектов недвижимости (котельных, водозаборов, очистных сооружений, насосных станций, водопроводов, линий электропередач, трансформаторных подстанций, газопроводов, линий связи, телефонных станций, канализаций, стоянок, гаражей и мастерских для | участок для размещения ТП<br><br>формируемый земельный участок |
| | П-05-038 | 663977,36 | 1382415,69 | | | |
| | П-05-037 | 663987,18 | 1382417,58 | | | |
| | П-05-036 | 663985,29 | 1382427,40 | | | |
| | П-05-035 | 663975,47 | 1382425,51 | | | |

| | | | | | | |
|---|---|---|---|---|---|---|
| | | | | | обслуживания уборочной и аварийной техники, сооружений, необходимых для сбора и плавки снега) | |
| П.05.27и | П-05-037 | 663987,18 | 1382417,58 | 100 | Предоставление коммунальных услуг- КОД 3.1.1<br><br>Размещение зданий и сооружений, обеспечивающих поставку воды, тепла, электричества, газа, отвод канализационных стоков, очистку и уборку объектов недвижимости (котельных, водозаборов, очистных сооружений, насосных станций, водопроводов, линий электропередач, трансформаторных подстанций, газопроводов, линий связи, телефонных станций, канализаций, стоянок, гаражей и мастерских для обслуживания уборочной и аварийной техники, сооружений, необходимых для сбора и плавки снега) | участок для размещения ТП<br><br>формируемый земельный участок |
| | П-05-038 | 663977,36 | 1382415,69 | | | |
| | П-05-039 | 663979,25 | 1382405,87 | | | |
| | П-05-040 | 663989,07 | 1382407,77 | | | |
| | П-05-037 | 663987,18 | 1382417,58 | | | |
| П.05.28и | П-05-043 | 663969,37 | 1382245,10 | 100 | Предоставление коммунальных услуг- КОД 3.1.1<br><br>Размещение зданий и сооружений, обеспечивающих поставку воды, тепла, электричества, газа, отвод канализационных стоков, очистку и уборку объектов недвижимости (котельных, водозаборов, очистных сооружений, насосных станций, водопроводов, линий электропередач, трансформаторных подстанций, газопроводов, линий связи, телефонных станций, канализаций, стоянок, гаражей и мастерских для обслуживания уборочной и аварийной техники, сооружений, необходимых для сбора и плавки снега) | участок для размещения ТП<br><br>формируемый земельный участок |
| | П-05-042 | 663959,52 | 1382243,37 | | | |
| | П-05-045 | 663961,26 | 1382233,52 | | | |
| | П-05-044 | 663971,11 | 1382235,26 | | | |
| | П-05-043 | 663969,37 | 1382245,10 | | | |
| П.05.29и | П-05-044 | 663971,11 | 1382235,26 | 100 | Предоставление коммунальных услуг- КОД 3.1.1<br><br>Размещение зданий и сооружений, обеспечивающих поставку воды, тепла, электричества, газа, отвод канализационных стоков, очистку и уборку объектов недвижимости (котельных, водозаборов, очистных сооружений, насосных станций, водопроводов, линий электропередач, трансформаторных подстанций, газопроводов, линий связи, телефонных станций, канализаций, стоянок, гаражей и мастерских для обслуживания уборочной и аварийной техники, сооружений, необходимых для сбора и плавки снега) | участок для размещения ТП<br><br>формируемый земельный участок |
| | П-05-045 | 663961,26 | 1382233,52 | | | |
| | П-05-046 | 663962,99 | 1382223,67 | | | |
| | П-05-047 | 663972,84 | 1382225,41 | | | |
| | П-05-044 | 663971,11 | 1382235,26 | | | |
| П.05.30и | П-05-050 | 663999,94 | 1382071,76 | 100 | Предоставление коммунальных услуг- КОД 3.1.1 | участок для размещения ТП |
| | П-05-049 | 663990,09 | 1382070,02 | | | |

| | | | | | | |
|---|---|---|---|---|---|---|
| | П-05-052 | 663991,82 | 1382060,17 | | Размещение зданий и сооружений, обеспечивающих поставку воды, тепла, электричества, газа, отвод канализационных стоков, очистку и уборку объектов недвижимости (котельных, водозаборов, очистных сооружений, насосных станций, водопроводов, линий электропередач, трансформаторных подстанций, газопроводов, линий связи, телефонных станций, канализаций, стоянок, гаражей и мастерских для обслуживания уборочной и аварийной техники, сооружений, необходимых для сбора и плавки снега) | формируемый земельный участок |
| | П-05-051 | 664001,67 | 1382061,91 | | | |
| | П-05-050 | 663999,94 | 1382071,76 | | | |
| П.05.31и | П-05-051 | 664001,67 | 1382061,91 | 100 | Предоставление коммунальных услуг- КОД 3.1.1<br><br>Размещение зданий и сооружений, обеспечивающих поставку воды, тепла, электричества, газа, отвод канализационных стоков, очистку и уборку объектов недвижимости (котельных, водозаборов, очистных сооружений, насосных станций, водопроводов, линий электропередач, трансформаторных подстанций, газопроводов, линий связи, телефонных станций, канализаций, стоянок, гаражей и мастерских для обслуживания уборочной и аварийной техники, сооружений, необходимых для сбора и плавки снега) | участок для размещения ТП<br><br>формируемый земельный участок |
| | П-05-052 | 663991,82 | 1382060,17 | | | |
| | П-05-053 | 663993,56 | 1382050,32 | | | |
| | П-05-054 | 664003,41 | 1382052,06 | | | |
| | П-05-051 | 664001,67 | 1382061,91 | | | |
| П.05.32и | П-05-057 | 664030,50 | 1381898,41 | 100 | Предоставление коммунальных услуг- КОД 3.1.1<br><br>Размещение зданий и сооружений, обеспечивающих поставку воды, тепла, электричества, газа, отвод канализационных стоков, очистку и уборку объектов недвижимости (котельных, водозаборов, очистных сооружений, насосных станций, водопроводов, линий электропередач, трансформаторных подстанций, газопроводов, линий связи, телефонных станций, канализаций, стоянок, гаражей и мастерских для обслуживания уборочной и аварийной техники, сооружений, необходимых для сбора и плавки снега) | участок для размещения ТП<br><br>формируемый земельный участок |
| | П-05-056 | 664020,65 | 1381896,67 | | | |
| | П-05-059 | 664022,39 | 1381886,82 | | | |
| | П-05-058 | 664032,24 | 1381888,56 | | | |
| | П-05-057 | 664030,50 | 1381898,41 | | | |
| П.05.33и | П-05-058 | 664032,24 | 1381888,56 | 100 | Предоставление коммунальных услуг- КОД 3.1.1<br><br>Размещение зданий и сооружений, обеспечивающих поставку воды, тепла, электричества, газа, отвод канализационных стоков, очистку и уборку объектов недвижимости (котельных, водозаборов, очистных сооружений, насосных станций, водопроводов, линий электропередач, | участок для размещения ТП<br><br>формируемый земельный участок |
| | П-05-059 | 664022,39 | 1381886,82 | | | |
| | П-05-060 | 664024,13 | 1381876,98 | | | |
| | П-05-061 | 664033,97 | 1381878,71 | | | |
| | П-05-058 | 664032,24 | 1381888,56 | | | |

| | | | | | | |
|---|---|---|---|---|---|---|
| | | | | | трансформаторных подстанций, газопроводов, линий связи, телефонных станций, канализаций, стоянок, гаражей и мастерских для обслуживания уборочной и аварийной техники, сооружений, необходимых для сбора и плавки снега) | |
| П.05.34и | П-05-068 | 664218,37 | 1381773,70 | 100 | Предоставление коммунальных услуг- КОД 3.1.1<br><br>Размещение зданий и сооружений, обеспечивающих поставку воды, тепла, электричества, газа, отвод канализационных стоков, очистку и уборку объектов недвижимости (котельных, водозаборов, очистных сооружений, насосных станций, водопроводов, линий электропередач, трансформаторных подстанций, газопроводов, линий связи, телефонных станций, канализаций, стоянок, гаражей и мастерских для обслуживания уборочной и аварийной техники, сооружений, необходимых для сбора и плавки снега) | участок для размещения ТП<br><br>формируемый земельный участок |
| | П-05-067 | 664213,38 | 1381782,37 | | | |
| | П-05-066 | 664204,71 | 1381777,38 | | | |
| | П-05-065 | 664209,70 | 1381768,71 | | | |
| | П-05-068 | 664218,37 | 1381773,70 | | | |

## Ведомость образуемых земельных участков. Квартал П06.

Таблица № 1.15

| № участка | № точки | X | Y | Площадь участка (кв.м) | Вид разрешенного использования земельного участка согласно классификатору Минэкономразвития | Описание |
|---|---|---|---|---|---|---|
| П.06.01р | П-06-001 | 663988,66 | 1381700,93 | 14474,82 | Производственная деятельность- КОД 6.0<br><br>Размещение объектов капитального строительства в целях добычи недр, их переработки, изготовления вещей промышленным способом | участок для размещения резидентов<br><br>формируемый земельный участок |
| | П-06-002 | 663973,37 | 1381787,61 | | | |
| | П-06-065 | 663810,06 | 1381756,16 | | | |
| | П-06-061 | 663824,81 | 1381679,57 | | | |
| | П-06-064 | 663834,63 | 1381681,46 | | | |
| | П-06-063 | 663836,52 | 1381671,64 | | | |
| | П-06-001 | 663988,66 | 1381700,93 | | | |
| П.06.02р | П-06-002 | 663973,37 | 1381787,61 | 14595,69 | Производственная деятельность- КОД 6.0<br><br>Размещение объектов капитального строительства в целях добычи недр, их переработки, изготовления вещей промышленным способом | участок для размещения резидентов<br><br>формируемый земельный участок |
| | П-06-003 | 663959,85 | 1381864,28 | | | |
| | П-06-004 | 663950,01 | 1381862,54 | | | |
| | П-06-005 | 663948,27 | 1381872,39 | | | |
| | П-06-066 | 663793,42 | 1381842,57 | | | |
| | П-06-065 | 663810,06 | 1381756,16 | | | |
| | П-06-002 | 663973,37 | 1381787,61 | | | |

| | | | | | | |
|---|---|---|---|---|---|---|
| П.06.03р | П-06-005 | 663948,27 | 1381872,39 | 14718,91 | Производственная деятельность-КОД 6.0<br><br>Размещение объектов капитального строительства в целях добычи недр, их переработки, изготовления вещей промышленным способом | участок для размещения резидентов<br><br>формируемый земельный участок |
| | П-06-008 | 663946,53 | 1381882,24 | | | |
| | П-06-007 | 663956,38 | 1381883,98 | | | |
| | П-06-009 | 663942,81 | 1381960,96 | | | |
| | П-06-067 | 663776,78 | 1381928,98 | | | |
| | П-06-066 | 663793,42 | 1381842,57 | | | |
| | П-06-005 | 663948,27 | 1381872,39 | | | |
| П.06.04р | П-06-009 | 663942,81 | 1381960,96 | 14838,99 | Производственная деятельность-КОД 6.0<br><br>Размещение объектов капитального строительства в целях добычи недр, их переработки, изготовления вещей промышленным способом | участок для размещения резидентов<br><br>формируемый земельный участок |
| | П-06-010 | 663929,29 | 1382037,63 | | | |
| | П-06-011 | 663919,44 | 1382035,89 | | | |
| | П-06-012 | 663917,70 | 1382045,74 | | | |
| | П-06-068 | 663760,14 | 1382015,40 | | | |
| | П-06-067 | 663776,78 | 1381928,98 | | | |
| | П-06-009 | 663942,81 | 1381960,96 | | | |
| П.06.05р | П-06-012 | 663917,70 | 1382045,74 | 14962,22 | Производственная деятельность-КОД 6.0<br><br>Размещение объектов капитального строительства в целях добычи недр, их переработки, изготовления вещей промышленным способом | участок для размещения резидентов<br><br>формируемый земельный участок |
| | П-06-015 | 663915,97 | 1382055,59 | | | |
| | П-06-014 | 663925,82 | 1382057,32 | | | |
| | П-06-016 | 663912,24 | 1382134,30 | | | |
| | П-06-069 | 663743,50 | 1382101,81 | | | |
| | П-06-068 | 663760,14 | 1382015,40 | | | |
| | П-06-012 | 663917,70 | 1382045,74 | | | |
| П.06.06р | П-06-016 | 663912,24 | 1382134,30 | 15083,30 | Производственная деятельность-КОД 6.0<br><br>Размещение объектов капитального строительства в целях добычи недр, их переработки, изготовления вещей промышленным способом | участок для размещения резидентов<br><br>формируемый земельный участок |
| | П-06-017 | 663898,72 | 1382210,97 | | | |
| | П-06-018 | 663888,87 | 1382209,24 | | | |
| | П-06-019 | 663887,14 | 1382219,09 | | | |
| | П-06-070 | 663726,86 | 1382188,22 | | | |
| | П-06-069 | 663743,50 | 1382101,81 | | | |
| | П-06-016 | 663912,24 | 1382134,30 | | | |
| П.06.07р | П-06-019 | 663887,14 | 1382219,09 | 15205,52 | Производственная деятельность-КОД 6.0<br><br>Размещение объектов капитального строительства в целях добычи недр, их переработки, изготовления вещей промышленным способом | участок для размещения резидентов<br><br>формируемый земельный участок |
| | П-06-022 | 663885,40 | 1382228,93 | | | |
| | П-06-021 | 663895,25 | 1382230,67 | | | |
| | П-06-023 | 663881,68 | 1382307,65 | | | |
| | П-06-024 | 663869,89 | 1382305,38 | | | |
| | П-06-072 | 663759,32 | 1382284,09 | | | |

| | | | | | | |
|---|---|---|---|---|---|---|
| | П-06-071 | 663710,22 | 1382274,63 | | | |
| | П-06-070 | 663726,86 | 1382188,22 | | | |
| | П-06-019 | 663887,14 | 1382219,09 | | | |
| П.06.08р | П-06-072 | 663759,32 | 1382284,09 | 41097,97 | Производственная деятельность- КОД 6.0<br><br>Размещение объектов капитального строительства в целях добычи недр, их переработки, изготовления вещей промышленным способом | участок для размещения резидентов<br><br>формируемый земельный участок |
| | П-06-030 | 663726,03 | 1382456,91 | | | |
| | П-06-033 | 663716,21 | 1382455,02 | | | |
| | П-06-032 | 663714,32 | 1382464,84 | | | |
| | П-06-034 | 663622,63 | 1382447,18 | | | |
| | П-06-035 | 663509,09 | 1382449,16 | | | |
| | П-06-036 | 663548,69 | 1382243,53 | | | |
| | П-06-071 | 663710,22 | 1382274,63 | | | |
| | П-06-072 | 663759,32 | 1382284,09 | | | |
| П.06.09р | П-06-070 | 663726,86 | 1382188,22 | 14376,00 | Производственная деятельность- КОД 6.0<br><br>Размещение объектов капитального строительства в целях добычи недр, их переработки, изготовления вещей промышленным способом | участок для размещения резидентов<br><br>формируемый земельный участок |
| | П-06-071 | 663710,22 | 1382274,63 | | | |
| | П-06-036 | 663548,69 | 1382243,53 | | | |
| | П-06-037 | 663563,43 | 1382166,93 | | | |
| | П-06-038 | 663573,25 | 1382168,83 | | | |
| | П-06-039 | 663575,15 | 1382159,01 | | | |
| | П-06-070 | 663726,86 | 1382188,22 | | | |
| П.06.10р | П-06-069 | 663743,50 | 1382101,81 | 14376,00 | Производственная деятельность- КОД 6.0<br><br>Размещение объектов капитального строительства в целях добычи недр, их переработки, изготовления вещей промышленным способом | участок для размещения резидентов<br><br>формируемый земельный участок |
| | П-06-070 | 663726,86 | 1382188,22 | | | |
| | П-06-039 | 663575,15 | 1382159,01 | | | |
| | П-06-042 | 663577,04 | 1382149,19 | | | |
| | П-06-041 | 663567,22 | 1382147,29 | | | |
| | П-06-043 | 663581,97 | 1382070,70 | | | |
| | П-06-069 | 663743,50 | 1382101,81 | | | |
| П.06.11р | П-06-068 | 663760,14 | 1382015,40 | 14376,00 | Производственная деятельность- КОД 6.0<br><br>Размещение объектов капитального строительства в целях добычи недр, их переработки, изготовления вещей промышленным способом | участок для размещения резидентов<br><br>формируемый земельный участок |
| | П-06-069 | 663743,50 | 1382101,81 | | | |
| | П-06-043 | 663581,97 | 1382070,70 | | | |
| | П-06-044 | 663596,72 | 1381994,11 | | | |
| | П-06-045 | 663606,54 | 1381996,00 | | | |
| | П-06-046 | 663608,43 | 1381986,18 | | | |
| | П-06-068 | 663760,14 | 1382015,40 | | | |
| П.06.12р | П-06-067 | 663776,78 | 1381928,98 | 14376,00 | Производственная деятельность- | участок для |

| | | | | | | |
|---|---|---|---|---|---|---|
| | П-06-068 | 663760,14 | 1382015,40 | | КОД 6.0<br><br>Размещение объектов капитального строительства в целях добычи недр, их переработки, изготовления вещей промышленным способом | размещения резидентов<br><br>формируемый земельный участок |
| | П-06-046 | 663608,43 | 1381986,18 | | | |
| | П-06-049 | 663610,32 | 1381976,36 | | | |
| | П-06-048 | 663600,50 | 1381974,47 | | | |
| | П-06-050 | 663615,25 | 1381897,88 | | | |
| | П-06-067 | 663776,78 | 1381928,98 | | | |
| П.06.13р | П-06-066 | 663793,42 | 1381842,57 | 14376,00 | Производственная деятельность- КОД 6.0<br><br>Размещение объектов капитального строительства в целях добычи недр, их переработки, изготовления вещей промышленным способом | участок для размещения резидентов<br><br>формируемый земельный участок |
| | П-06-067 | 663776,78 | 1381928,98 | | | |
| | П-06-050 | 663615,25 | 1381897,88 | | | |
| | П-06-051 | 663630,00 | 1381821,28 | | | |
| | П-06-052 | 663639,82 | 1381823,18 | | | |
| | П-06-053 | 663641,71 | 1381813,36 | | | |
| | П-06-066 | 663793,42 | 1381842,57 | | | |
| П.06.14р | П-06-065 | 663810,06 | 1381756,16 | 14376,00 | Производственная деятельность- КОД 6.0<br><br>Размещение объектов капитального строительства в целях добычи недр, их переработки, изготовления вещей промышленным способом | участок для размещения резидентов<br><br>формируемый земельный участок |
| | П-06-066 | 663793,42 | 1381842,57 | | | |
| | П-06-053 | 663641,71 | 1381813,36 | | | |
| | П-06-056 | 663643,60 | 1381803,54 | | | |
| | П-06-055 | 663633,78 | 1381801,65 | | | |
| | П-06-057 | 663648,53 | 1381725,05 | | | |
| | П-06-065 | 663810,06 | 1381756,16 | | | |
| П.06.15р | П-06-059 | 663816,88 | 1381667,86 | 14376,00 | Производственная деятельность- КОД 6.0<br><br>Размещение объектов капитального строительства в целях добычи недр, их переработки, изготовления вещей промышленным способом | участок для размещения резидентов<br><br>формируемый земельный участок |
| | П-06-060 | 663814,99 | 1381677,68 | | | |
| | П-06-061 | 663824,81 | 1381679,57 | | | |
| | П-06-065 | 663810,06 | 1381756,16 | | | |
| | П-06-057 | 663648,53 | 1381725,05 | | | |
| | П-06-058 | 663665,17 | 1381638,64 | | | |
| | П-06-059 | 663816,88 | 1381667,86 | | | |
| П.06.16и | П-06-061 | 663824,81 | 1381679,57 | 100 | Предоставление коммунальных услуг- КОД 3.1.1<br><br>Размещение зданий и сооружений, обеспечивающих поставку воды, тепла, электричества, газа, отвод канализационных стоков, очистку и уборку объектов недвижимости (котельных, водозаборов, очистных сооружений, насосных станций, водопроводов, линий электропередач, трансформаторных подстанций, газопроводов, линий связи, телефонных станций, канализаций, | участок для размещения ТП<br><br>формируемый земельный участок |
| | П-06-062 | 663826,70 | 1381669,75 | | | |
| | П-06-063 | 663836,52 | 1381671,64 | | | |
| | П-06-064 | 663834,63 | 1381681,46 | | | |
| | П-06-061 | 663824,81 | 1381679,57 | | | |

| | | | | | | |
|---|---|---|---|---|---|---|
| | | | | | стоянок, гаражей и мастерских для обслуживания уборочной и аварийной техники, сооружений, необходимых для сбора и плавки снега) | |
| П.06.17и | П-06-003 | 663959,85 | 1381864,28 | 100 | Предоставление коммунальных услуг- КОД 3.1.1<br><br>Размещение зданий и сооружений, обеспечивающих поставку воды, тепла, электричества, газа, отвод канализационных стоков, очистку и уборку объектов недвижимости (котельных, водозаборов, очистных сооружений, насосных станций, водопроводов, линий электропередач, трансформаторных подстанций, газопроводов, линий связи, телефонных станций, канализаций, стоянок, гаражей и мастерских для обслуживания уборочной и аварийной техники, сооружений, необходимых для сбора и плавки снега) | участок для размещения ТП<br><br>формируемый земельный участок |
| | П-06-006 | 663958,12 | 1381874,13 | | | |
| | П-06-005 | 663948,27 | 1381872,39 | | | |
| | П-06-004 | 663950,01 | 1381862,54 | | | |
| | П-06-003 | 663959,85 | 1381864,28 | | | |
| П.06.18и | П-06-005 | 663948,27 | 1381872,39 | 100 | Предоставление коммунальных услуг- КОД 3.1.1<br><br>Размещение зданий и сооружений, обеспечивающих поставку воды, тепла, электричества, газа, отвод канализационных стоков, очистку и уборку объектов недвижимости (котельных, водозаборов, очистных сооружений, насосных станций, водопроводов, линий электропередач, трансформаторных подстанций, газопроводов, линий связи, телефонных станций, канализаций, стоянок, гаражей и мастерских для обслуживания уборочной и аварийной техники, сооружений, необходимых для сбора и плавки снега) | участок для размещения ТП<br><br>формируемый земельный участок |
| | П-06-006 | 663958,12 | 1381874,13 | | | |
| | П-06-007 | 663956,38 | 1381883,98 | | | |
| | П-06-008 | 663946,53 | 1381882,24 | | | |
| | П-06-005 | 663948,27 | 1381872,39 | | | |
| П.06.19и | П-06-010 | 663929,29 | 1382037,63 | 100 | Предоставление коммунальных услуг- КОД 3.1.1<br><br>Размещение зданий и сооружений, обеспечивающих поставку воды, тепла, электричества, газа, отвод канализационных стоков, очистку и уборку объектов недвижимости (котельных, водозаборов, очистных сооружений, насосных станций, водопроводов, линий электропередач, трансформаторных подстанций, газопроводов, линий связи, телефонных станций, канализаций, стоянок, гаражей и мастерских для обслуживания уборочной и аварийной техники, сооружений, необходимых для сбора и плавки снега) | участок для размещения ТП<br><br>формируемый земельный участок |
| | П-06-013 | 663927,55 | 1382047,47 | | | |
| | П-06-012 | 663917,70 | 1382045,74 | | | |
| | П-06-011 | 663919,44 | 1382035,89 | | | |
| | П-06-010 | 663929,29 | 1382037,63 | | | |
| П.06.20и | П-06-012 | 663917,70 | 1382045,74 | 100 | Предоставление коммунальных | участок для |

| | | | | | | |
|---|---|---|---|---|---|---|
| | П-06-013 | 663927,55 | 1382047,47 | | услуг- КОД 3.1.1<br><br>Размещение зданий и сооружений, обеспечивающих поставку воды, тепла, электричества, газа, отвод канализационных стоков, очистку и уборку объектов недвижимости (котельных, водозаборов, очистных сооружений, насосных станций, водопроводов, линий электропередач, трансформаторных подстанций, газопроводов, линий связи, телефонных станций, канализаций, стоянок, гаражей и мастерских для обслуживания уборочной и аварийной техники, сооружений, необходимых для сбора и плавки снега) | размещения ТП<br><br>формируемый земельный участок |
| | П-06-014 | 663925,82 | 1382057,32 | | | |
| | П-06-015 | 663915,97 | 1382055,59 | | | |
| | П-06-012 | 663917,70 | 1382045,74 | | | |
| П.06.21и | П-06-017 | 663898,72 | 1382210,97 | 100 | Предоставление коммунальных услуг- КОД 3.1.1<br><br>Размещение зданий и сооружений, обеспечивающих поставку воды, тепла, электричества, газа, отвод канализационных стоков, очистку и уборку объектов недвижимости (котельных, водозаборов, очистных сооружений, насосных станций, водопроводов, линий электропередач, трансформаторных подстанций, газопроводов, линий связи, телефонных станций, канализаций, стоянок, гаражей и мастерских для обслуживания уборочной и аварийной техники, сооружений, необходимых для сбора и плавки снега) | участок для размещения ТП<br><br>формируемый земельный участок |
| | П-06-020 | 663896,99 | 1382220,82 | | | |
| | П-06-019 | 663887,14 | 1382219,09 | | | |
| | П-06-018 | 663888,87 | 1382209,24 | | | |
| | П-06-017 | 663898,72 | 1382210,97 | | | |
| П.06.22и | П-06-019 | 663887,14 | 1382219,09 | 100 | Предоставление коммунальных услуг- КОД 3.1.1<br><br>Размещение зданий и сооружений, обеспечивающих поставку воды, тепла, электричества, газа, отвод канализационных стоков, очистку и уборку объектов недвижимости (котельных, водозаборов, очистных сооружений, насосных станций, водопроводов, линий электропередач, трансформаторных подстанций, газопроводов, линий связи, телефонных станций, канализаций, стоянок, гаражей и мастерских для обслуживания уборочной и аварийной техники, сооружений, необходимых для сбора и плавки снега) | участок для размещения ТП<br><br>формируемый земельный участок |
| | П-06-020 | 663896,99 | 1382220,82 | | | |
| | П-06-021 | 663895,25 | 1382230,67 | | | |
| | П-06-022 | 663885,40 | 1382228,93 | | | |
| | П-06-019 | 663887,14 | 1382219,09 | | | |
| П.06.23и | П-06-030 | 663726,03 | 1382456,91 | 100 | Предоставление коммунальных услуг- КОД 3.1.1<br><br>Размещение зданий и сооружений, обеспечивающих поставку воды, тепла, электричества, газа, отвод канализационных стоков, очистку и уборку объектов недвижимости | участок для размещения ТП<br><br>формируемый земельный участок |
| | П-06-031 | 663724,14 | 1382466,73 | | | |
| | П-06-032 | 663714,32 | 1382464,84 | | | |
| | П-06-033 | 663716,21 | 1382455,02 | | | |

| | | | | | | |
|---|---|---|---|---|---|---|
| | П-06-030 | 663726,03 | 1382456,91 | | (котельных, водозаборов, очистных сооружений, насосных станций, водопроводов, линий электропередач, трансформаторных подстанций, газопроводов, линий связи, телефонных станций, канализаций, стоянок, гаражей и мастерских для обслуживания уборочной и аварийной техники, сооружений, необходимых для сбора и плавки снега) | |
| П.06.24и | П-06-039 | 663575,15 | 1382159,01 | 100 | Предоставление коммунальных услуг- КОД 3.1.1<br><br>Размещение зданий и сооружений, обеспечивающих поставку воды, тепла, электричества, газа, отвод канализационных стоков, очистку и уборку объектов недвижимости (котельных, водозаборов, очистных сооружений, насосных станций, водопроводов, линий электропередач, трансформаторных подстанций, газопроводов, линий связи, телефонных станций, канализаций, стоянок, гаражей и мастерских для обслуживания уборочной и аварийной техники, сооружений, необходимых для сбора и плавки снега) | участок для размещения ТП<br><br>формируемый земельный участок |
| | П-06-038 | 663573,25 | 1382168,83 | | | |
| | П-06-037 | 663563,43 | 1382166,93 | | | |
| | П-06-040 | 663565,33 | 1382157,11 | | | |
| | П-06-039 | 663575,15 | 1382159,01 | | | |
| П.06.25и | П-06-039 | 663575,15 | 1382159,01 | 100 | Предоставление коммунальных услуг- КОД 3.1.1<br><br>Размещение зданий и сооружений, обеспечивающих поставку воды, тепла, электричества, газа, отвод канализационных стоков, очистку и уборку объектов недвижимости (котельных, водозаборов, очистных сооружений, насосных станций, водопроводов, линий электропередач, трансформаторных подстанций, газопроводов, линий связи, телефонных станций, канализаций, стоянок, гаражей и мастерских для обслуживания уборочной и аварийной техники, сооружений, необходимых для сбора и плавки снега) | участок для размещения ТП<br><br>формируемый земельный участок |
| | П-06-040 | 663565,33 | 1382157,11 | | | |
| | П-06-041 | 663567,22 | 1382147,29 | | | |
| | П-06-042 | 663577,04 | 1382149,19 | | | |
| | П-06-039 | 663575,15 | 1382159,01 | | | |
| П.06.26и | П-06-046 | 663608,43 | 1381986,18 | 100 | Предоставление коммунальных услуг- КОД 3.1.1<br><br>Размещение зданий и сооружений, обеспечивающих поставку воды, тепла, электричества, газа, отвод канализационных стоков, очистку и уборку объектов недвижимости (котельных, водозаборов, очистных сооружений, насосных станций, водопроводов, линий электропередач, трансформаторных подстанций, газопроводов, линий связи, телефонных станций, канализаций, стоянок, гаражей и мастерских для обслуживания уборочной и | участок для размещения ТП<br><br>формируемый земельный участок |
| | П-06-045 | 663606,54 | 1381996,00 | | | |
| | П-06-044 | 663596,72 | 1381994,11 | | | |
| | П-06-047 | 663598,61 | 1381984,29 | | | |
| | П-06-046 | 663608,43 | 1381986,18 | | | |

| | | | | | | |
|---|---|---|---|---|---|---|
| | | | | | аварийной техники, сооружений, необходимых для сбора и плавки снега) | |
| П.06.27и | П-06-046 | 663608,43 | 1381986,18 | 100 | Предоставление коммунальных услуг- КОД 3.1.1<br><br>Размещение зданий и сооружений, обеспечивающих поставку воды, тепла, электричества, газа, отвод канализационных стоков, очистку и уборку объектов недвижимости (котельных, водозаборов, очистных сооружений, насосных станций, водопроводов, линий электропередач, трансформаторных подстанций, газопроводов, линий связи, телефонных станций, канализаций, стоянок, гаражей и мастерских для обслуживания уборочной и аварийной техники, сооружений, необходимых для сбора и плавки снега) | участок для размещения ТП<br><br>формируемый земельный участок |
| | П-06-047 | 663598,61 | 1381984,29 | | | |
| | П-06-048 | 663600,50 | 1381974,47 | | | |
| | П-06-049 | 663610,32 | 1381976,36 | | | |
| | П-06-046 | 663608,43 | 1381986,18 | | | |
| П.06.28и | П-06-053 | 663641,71 | 1381813,36 | 100 | Предоставление коммунальных услуг- КОД 3.1.1<br><br>Размещение зданий и сооружений, обеспечивающих поставку воды, тепла, электричества, газа, отвод канализационных стоков, очистку и уборку объектов недвижимости (котельных, водозаборов, очистных сооружений, насосных станций, водопроводов, линий электропередач, трансформаторных подстанций, газопроводов, линий связи, телефонных станций, канализаций, стоянок, гаражей и мастерских для обслуживания уборочной и аварийной техники, сооружений, необходимых для сбора и плавки снега) | участок для размещения ТП<br><br>формируемый земельный участок |
| | П-06-052 | 663639,82 | 1381823,18 | | | |
| | П-06-051 | 663630,00 | 1381821,28 | | | |
| | П-06-054 | 663631,89 | 1381811,47 | | | |
| | П-06-053 | 663641,71 | 1381813,36 | | | |
| П.06.29и | П-06-053 | 663641,71 | 1381813,36 | 100 | Предоставление коммунальных услуг- КОД 3.1.1<br><br>Размещение зданий и сооружений, обеспечивающих поставку воды, тепла, электричества, газа, отвод канализационных стоков, очистку и уборку объектов недвижимости (котельных, водозаборов, очистных сооружений, насосных станций, водопроводов, линий электропередач, трансформаторных подстанций, газопроводов, линий связи, телефонных станций, канализаций, стоянок, гаражей и мастерских для обслуживания уборочной и аварийной техники, сооружений, необходимых для сбора и плавки снега) | участок для размещения ТП<br><br>формируемый земельный участок |
| | П-06-054 | 663631,89 | 1381811,47 | | | |
| | П-06-055 | 663633,78 | 1381801,65 | | | |
| | П-06-056 | 663643,60 | 1381803,54 | | | |
| | П-06-053 | 663641,71 | 1381813,36 | | | |
| П.06.30и | П-06-062 | 663826,70 | 1381669,75 | 100 | Предоставление коммунальных услуг- КОД 3.1.1<br><br>Размещение зданий и сооружений, | участок для размещения ТП<br><br>формируемый |
| | П-06-061 | 663824,81 | 1381679,57 | | | |

| | | | | | | |
|---|---|---|---|---|---|---|
| | П-06-060 | 663814,99 | 1381677,68 | | обеспечивающих поставку воды, тепла, электричества, газа, отвод канализационных стоков, очистку и уборку объектов недвижимости (котельных, водозаборов, очистных сооружений, насосных станций, водопроводов, линий электропередач, трансформаторных подстанций, газопроводов, линий связи, телефонных станций, канализаций, стоянок, гаражей и мастерских для обслуживания уборочной и аварийной техники, сооружений, необходимых для сбора и плавки снега) | земельный участок |
| | П-06-059 | 663816,88 | 1381667,86 | | | |
| | П-06-062 | 663826,70 | 1381669,75 | | | |
| П.06.31и | П-06-023 | 663881,68 | 1382307,65 | 108,64 | Предоставление коммунальных услуг- КОД 3.1.1<br><br>Размещение зданий и сооружений, обеспечивающих поставку воды, тепла, электричества, газа, отвод канализационных стоков, очистку и уборку объектов недвижимости (котельных, водозаборов, очистных сооружений, насосных станций, водопроводов, линий электропередач, трансформаторных подстанций, газопроводов, линий связи, телефонных станций, канализаций, стоянок, гаражей и мастерских для обслуживания уборочной и аварийной техники, сооружений, необходимых для сбора и плавки снега) | участок для размещения РП-ТП<br><br>формируемый земельный участок |
| | П-06-026 | 663880,11 | 1382316,52 | | | |
| | П-06-025 | 663868,19 | 1382314,22 | | | |
| | П-06-024 | 663869,89 | 1382305,38 | | | |
| | П-06-023 | 663881,68 | 1382307,65 | | | |
| П.06.32и | П-06-024 | 663869,89 | 1382305,38 | 23240,32 | Предоставление коммунальных услуг- КОД 3.1.1<br><br>Размещение зданий и сооружений, обеспечивающих поставку воды, тепла, электричества, газа, отвод канализационных стоков, очистку и уборку объектов недвижимости (котельных, водозаборов, очистных сооружений, насосных станций, водопроводов, линий электропередач, трансформаторных подстанций, газопроводов, линий связи, телефонных станций, канализаций, стоянок, гаражей и мастерских для обслуживания уборочной и аварийной техники, сооружений, необходимых для сбора и плавки снега) | участок для размещения очистных сооружений<br><br>формируемый земельный участок |
| | П-06-025 | 663868,19 | 1382314,22 | | | |
| | П-06-026 | 663880,11 | 1382316,52 | | | |
| | П-06-027 | 663849,37 | 1382490,85 | | | |
| | П-06-028 | 663733,96 | 1382468,62 | | | |
| | П-06-029 | 663735,85 | 1382458,80 | | | |
| | П-06-030 | 663726,03 | 1382456,91 | | | |
| | П-06-072 | 663759,32 | 1382284,09 | | | |
| | П-06-024 | 663869,89 | 1382305,38 | | | |
| П.06.33и | П-06-029 | 663735,85 | 1382458,80 | 100 | Предоставление коммунальных услуг- КОД 3.1.1<br><br>Размещение зданий и сооружений, обеспечивающих поставку воды, тепла, электричества, газа, отвод канализационных стоков, очистку и уборку объектов недвижимости (котельных, водозаборов, очистных сооружений, насосных станций, водопроводов, линий электропередач, трансформаторных подстанций, | участок для размещения ТП<br><br>формируемый земельный участок |
| | П-06-028 | 663733,96 | 1382468,62 | | | |
| | П-06-031 | 663724,14 | 1382466,73 | | | |
| | П-06-030 | 663726,03 | 1382456,91 | | | |
| | П-06-029 | 663735,85 | 1382458,80 | | | |

| | | | | | | |
|---|---|---|---|---|---|---|
| | | | | | газопроводов, линий связи, телефонных станций, канализаций, стоянок, гаражей и мастерских для обслуживания уборочной и аварийной техники, сооружений, необходимых для сбора и плавки снега) | |

## Ведомость образуемых земельных участков. Квартал П07

Таблица № 1.26

| № участка | № точки | X | Y | Площадь участка (кв.м) | Вид разрешенного использования земельного участка согласно классификатору Минэкономразвития | Описание |
|---|---|---|---|---|---|---|
| П.07.01р | П-07-001 | 663625,89 | 1381631,08 | 14376,00 | Производственная деятельность- КОД 6.0<br><br>Размещение объектов капитального строительства в целях добычи недр, их переработки, изготовления вещей промышленным способом | участок для размещения резидентов<br><br>формируемый земельный участок |
| | П-07-002 | 663609,25 | 1381717,49 | | | |
| | П-07-065 | 663447,72 | 1381686,38 | | | |
| | П-07-061 | 663462,47 | 1381609,79 | | | |
| | П-07-064 | 663472,29 | 1381611,68 | | | |
| | П-07-063 | 663474,18 | 1381601,86 | | | |
| | П-07-001 | 663625,89 | 1381631,08 | | | |
| П.07.02р | П-07-002 | 663609,25 | 1381717,49 | 14376,00 | Производственная деятельность- КОД 6.0<br><br>Размещение объектов капитального строительства в целях добычи недр, их переработки, изготовления вещей промышленным способом | участок для размещения резидентов<br><br>формируемый земельный участок |
| | П-07-003 | 663594,50 | 1381794,08 | | | |
| | П-07-004 | 663584,68 | 1381792,19 | | | |
| | П-07-005 | 663582,79 | 1381802,01 | | | |
| | П-07-066 | 663431,08 | 1381772,80 | | | |
| | П-07-065 | 663447,72 | 1381686,38 | | | |
| | П-07-002 | 663609,25 | 1381717,49 | | | |
| П.07.03р | П-07-005 | 663582,79 | 1381802,01 | 14376,00 | Производственная деятельность- КОД 6.0<br><br>Размещение объектов капитального строительства в целях добычи недр, их переработки, изготовления вещей промышленным способом | участок для размещения резидентов<br><br>формируемый земельный участок |
| | П-07-008 | 663580,90 | 1381811,83 | | | |
| | П-07-007 | 663590,72 | 1381813,72 | | | |
| | П-07-009 | 663575,97 | 1381890,31 | | | |
| | П-07-067 | 663414,44 | 1381859,21 | | | |
| | П-07-066 | 663431,08 | 1381772,80 | | | |
| | П-07-005 | 663582,79 | 1381802,01 | | | |
| П.07.04р | П-07-009 | 663575,97 | 1381890,31 | 14376,00 | Производственная деятельность- КОД 6.0<br><br>Размещение объектов капитального строительства в целях добычи недр, их переработки, изготовления вещей промышленным способом | участок для размещения резидентов<br><br>формируемый земельный участок |
| | П-07-010 | 663561,22 | 1381966,91 | | | |
| | П-07-011 | 663551,40 | 1381965,02 | | | |
| | П-07-012 | 663549,51 | 1381974,83 | | | |

| | | | | | | |
|---|---|---|---|---|---|---|
| | П-07-068 | 663397,80 | 1381945,62 | | | |
| | П-07-067 | 663414,44 | 1381859,21 | | | |
| | П-07-009 | 663575,97 | 1381890,31 | | | |
| П.07.05р | П-07-012 | 663549,51 | 1381974,83 | 14376,00 | Производственная деятельность- КОД 6.0<br><br>Размещение объектов капитального строительства в целях добычи недр, их переработки, изготовления вещей промышленным способом | участок для размещения резидентов<br><br>формируемый земельный участок |
| | П-07-015 | 663547,62 | 1381984,65 | | | |
| | П-07-014 | 663557,44 | 1381986,55 | | | |
| | П-07-016 | 663542,69 | 1382063,14 | | | |
| | П-07-069 | 663381,16 | 1382032,03 | | | |
| | П-07-068 | 663397,80 | 1381945,62 | | | |
| | П-07-012 | 663549,51 | 1381974,83 | | | |
| П.07.06р | П-07-016 | 663542,69 | 1382063,14 | 14376,00 | Производственная деятельность- КОД 6.0<br><br>Размещение объектов капитального строительства в целях добычи недр, их переработки, изготовления вещей промышленным способом | участок для размещения резидентов<br><br>формируемый земельный участок |
| | П-07-017 | 663527,94 | 1382139,73 | | | |
| | П-07-018 | 663518,12 | 1382137,84 | | | |
| | П-07-019 | 663516,23 | 1382147,66 | | | |
| | П-07-070 | 663364,52 | 1382118,44 | | | |
| | П-07-069 | 663381,16 | 1382032,03 | | | |
| | П-07-016 | 663542,69 | 1382063,14 | | | |
| П.07.07р | П-07-019 | 663516,23 | 1382147,66 | 14376,00 | Производственная деятельность- КОД 6.0<br><br>Размещение объектов капитального строительства в целях добычи недр, их переработки, изготовления вещей промышленным способом | участок для размещения резидентов<br><br>формируемый земельный участок |
| | П-07-022 | 663514,34 | 1382157,48 | | | |
| | П-07-021 | 663524,16 | 1382159,37 | | | |
| | П-07-023 | 663509,41 | 1382235,96 | | | |
| | П-07-071 | 663347,87 | 1382204,86 | | | |
| | П-07-070 | 663364,52 | 1382118,44 | | | |
| | П-07-019 | 663516,23 | 1382147,66 | | | |
| П.07.08р | П-07-023 | 663509,41 | 1382235,96 | 38597,82 | Производственная деятельность- КОД 6.0<br><br>Размещение объектов капитального строительства в целях добычи недр, их переработки, изготовления вещей промышленным способом | участок для размещения резидентов<br><br>формируемый земельный участок |
| | П-07-024 | 663469,70 | 1382442,17 | | | |
| | П-07-027 | 663459,88 | 1382440,28 | | | |
| | П-07-026 | 663458,00 | 1382450,06 | | | |
| | П-07-072 | 663300,13 | 1382452,81 | | | |
| | П-07-071 | 663347,87 | 1382204,86 | | | |
| | П-07-023 | 663509,41 | 1382235,96 | | | |
| П.07.09р | П-07-071 | 663347,87 | 1382204,86 | 44049,68 | Производственная деятельность- КОД 6.0<br><br>Размещение объектов капитального строительства в целях добычи недр, | участок для размещения резидентов<br><br>формируемый |
| | П-07-072 | 663300,13 | 1382452,81 | | | |
| | П-07-028 | 663147,88 | 1382455,47 | | | |

| | | | | | | |
|---|---|---|---|---|---|---|
| | П-07-032 | 663150,39 | 1382442,40 | | их переработки, изготовления вещей промышленным способом | земельный участок |
| | П-07-031 | 663135,17 | 1382439,47 | | | |
| | П-07-033 | 663184,64 | 1382182,59 | | | |
| | П-07-034 | 663196,42 | 1382184,86 | | | |
| | П-07-035 | 663198,13 | 1382176,02 | | | |
| | П-07-071 | 663347,87 | 1382204,86 | | | |
| П.07.10р | П-07-070 | 663364,52 | 1382118,44 | 14376,00 | Производственная деятельность-КОД 6.0<br><br>Размещение объектов капитального строительства в целях добычи недр, их переработки, изготовления вещей промышленным способом | участок для размещения резидентов<br><br>формируемый земельный участок |
| | П-07-071 | 663347,87 | 1382204,86 | | | |
| | П-07-035 | 663198,13 | 1382176,02 | | | |
| | П-07-036 | 663186,34 | 1382173,75 | | | |
| | П-07-037 | 663201,09 | 1382097,16 | | | |
| | П-07-038 | 663210,91 | 1382099,05 | | | |
| | П-07-039 | 663212,80 | 1382089,23 | | | |
| | П-07-070 | 663364,52 | 1382118,44 | | | |
| П.07.11р | П-07-069 | 663381,16 | 1382032,03 | 14376,00 | Производственная деятельность-КОД 6.0<br><br>Размещение объектов капитального строительства в целях добычи недр, их переработки, изготовления вещей промышленным способом | участок для размещения резидентов<br><br>формируемый земельный участок |
| | П-07-070 | 663364,52 | 1382118,44 | | | |
| | П-07-039 | 663212,80 | 1382089,23 | | | |
| | П-07-042 | 663214,69 | 1382079,41 | | | |
| | П-07-041 | 663204,87 | 1382077,52 | | | |
| | П-07-043 | 663219,62 | 1382000,93 | | | |
| | П-07-069 | 663381,16 | 1382032,03 | | | |
| П.07.12р | П-07-068 | 663397,80 | 1381945,62 | 14376,00 | Производственная деятельность-КОД 6.0<br><br>Размещение объектов капитального строительства в целях добычи недр, их переработки, изготовления вещей промышленным способом | участок для размещения резидентов<br><br>формируемый земельный участок |
| | П-07-069 | 663381,16 | 1382032,03 | | | |
| | П-07-043 | 663219,62 | 1382000,93 | | | |
| | П-07-044 | 663234,37 | 1381924,33 | | | |
| | П-07-045 | 663244,19 | 1381926,22 | | | |
| | П-07-046 | 663246,08 | 1381916,40 | | | |
| | П-07-068 | 663397,80 | 1381945,62 | | | |
| П.07.13р | П-07-067 | 663414,44 | 1381859,21 | 14376,00 | Производственная деятельность-КОД 6.0<br><br>Размещение объектов капитального строительства в целях добычи недр, их переработки, изготовления вещей промышленным способомспособом | участок для размещения резидентов<br><br>формируемый земельный участок |
| | П-07-068 | 663397,80 | 1381945,62 | | | |
| | П-07-046 | 663246,08 | 1381916,40 | | | |
| | П-07-049 | 663247,97 | 1381906,58 | | | |
| | П-07-048 | 663238,15 | 1381904,69 | | | |
| | П-07-050 | 663252,90 | 1381828,10 | | | |

| | | | | | | |
|---|---|---|---|---|---|---|
| | П-07-067 | 663414,44 | 1381859,21 | | | |
| П.07.14р | П-07-066 | 663431,08 | 1381772,80 | 14376,00 | Производственная деятельность- КОД 6.0<br><br>Размещение объектов капитального строительства в целях добычи недр, их переработки, изготовления вещей промышленным способом | участок для размещения резидентов<br><br>формируемый земельный участок |
| | П-07-067 | 663414,44 | 1381859,21 | | | |
| | П-07-050 | 663252,90 | 1381828,10 | | | |
| | П-07-051 | 663267,65 | 1381751,51 | | | |
| | П-07-052 | 663277,47 | 1381753,40 | | | |
| | П-07-053 | 663279,36 | 1381743,58 | | | |
| | П-07-066 | 663431,08 | 1381772,80 | | | |
| П.07.15р | П-07-065 | 663447,72 | 1381686,38 | 14376,00 | Производственная деятельность- КОД 6.0<br><br>Размещение объектов капитального строительства в целях добычи недр, их переработки, изготовления вещей промышленным способом | участок для размещения резидентов<br><br>формируемый земельный участок |
| | П-07-066 | 663431,08 | 1381772,80 | | | |
| | П-07-053 | 663279,36 | 1381743,58 | | | |
| | П-07-056 | 663281,25 | 1381733,76 | | | |
| | П-07-055 | 663271,44 | 1381731,87 | | | |
| | П-07-057 | 663286,18 | 1381655,28 | | | |
| | П-07-065 | 663447,72 | 1381686,38 | | | |
| П.07.16р | П-07-065 | 663447,72 | 1381686,38 | 14376,00 | Производственная деятельность- КОД 6.0<br><br>Размещение объектов капитального строительства в целях добычи недр, их переработки, изготовления вещей промышленным способом | участок для размещения резидентов<br><br>формируемый земельный участок |
| | П-07-057 | 663286,18 | 1381655,28 | | | |
| | П-07-058 | 663302,83 | 1381568,86 | | | |
| | П-07-059 | 663454,54 | 1381598,08 | | | |
| | П-07-060 | 663452,65 | 1381607,90 | | | |
| | П-07-061 | 663462,47 | 1381609,79 | | | |
| | П-07-065 | 663447,72 | 1381686,38 | | | |
| П.07.17и | П-07-061 | 663462,47 | 1381609,79 | 100 | Предоставление коммунальных услуг- КОД 3.1.1<br><br>Размещение зданий и сооружений, обеспечивающих поставку воды, тепла, электричества, газа, отвод канализационных стоков, очистку и уборку объектов недвижимости (котельных, водозаборов, очистных сооружений, насосных станций, водопроводов, линий электропередач, трансформаторных подстанций, газопроводов, линий связи, телефонных станций, канализаций, стоянок, гаражей и мастерских для обслуживания уборочной и аварийной техники, сооружений, необходимых для сбора и плавки снега) | участок для размещения ТП<br><br>формируемый земельный участок |
| | П-07-062 | 663464,36 | 1381599,97 | | | |
| | П-07-063 | 663474,18 | 1381601,86 | | | |
| | П-07-064 | 663472,29 | 1381611,68 | | | |
| | П-07-061 | 663462,47 | 1381609,79 | | | |
| П.07.18и | П-07-006 | 663592,61 | 1381803,90 | 100 | Предоставление коммунальных услуг- КОД 3.1.1 | участок для размещения ТП |
| | П-07-005 | 663582,79 | 1381802,01 | | | |

| | | | | | | |
|---|---|---|---|---|---|---|
| | П-07-004 | 663584,68 | 1381792,19 | | Размещение зданий и сооружений, обеспечивающих поставку воды, тепла, электричества, газа, отвод канализационных стоков, очистку и уборку объектов недвижимости (котельных, водозаборов, очистных сооружений, насосных станций, водопроводов, линий электропередач, трансформаторных подстанций, газопроводов, линий связи, телефонных станций, канализаций, стоянок, гаражей и мастерских для обслуживания уборочной и аварийной техники, сооружений, необходимых для сбора и плавки снега) | формируемый земельный участок |
| | П-07-003 | 663594,50 | 1381794,08 | | | |
| | П-07-006 | 663592,61 | 1381803,90 | | | |
| П.07.19и | П-07-005 | 663582,79 | 1381802,01 | 100 | Предоставление коммунальных услуг- КОД 3.1.1<br><br>Размещение зданий и сооружений, обеспечивающих поставку воды, тепла, электричества, газа, отвод канализационных стоков, очистку и уборку объектов недвижимости (котельных, водозаборов, очистных сооружений, насосных станций, водопроводов, линий электропередач, трансформаторных подстанций, газопроводов, линий связи, телефонных станций, канализаций, стоянок, гаражей и мастерских для обслуживания уборочной и аварийной техники, сооружений, необходимых для сбора и плавки снега) | участок для размещения ТП<br><br>формируемый земельный участок |
| | П-07-006 | 663592,61 | 1381803,90 | | | |
| | П-07-007 | 663590,72 | 1381813,72 | | | |
| | П-07-008 | 663580,90 | 1381811,83 | | | |
| | П-07-005 | 663582,79 | 1381802,01 | | | |
| П.07.20и | П-07-013 | 663559,33 | 1381976,73 | 100 | Предоставление коммунальных услуг- КОД 3.1.1<br><br>Размещение зданий и сооружений, обеспечивающих поставку воды, тепла, электричества, газа, отвод канализационных стоков, очистку и уборку объектов недвижимости (котельных, водозаборов, очистных сооружений, насосных станций, водопроводов, линий электропередач, трансформаторных подстанций, газопроводов, линий связи, телефонных станций, канализаций, стоянок, гаражей и мастерских для обслуживания уборочной и аварийной техники, сооружений, необходимых для сбора и плавки снега) | участок для размещения ТП<br><br>формируемый земельный участок |
| | П-07-012 | 663549,51 | 1381974,83 | | | |
| | П-07-011 | 663551,40 | 1381965,02 | | | |
| | П-07-010 | 663561,22 | 1381966,91 | | | |
| | П-07-013 | 663559,33 | 1381976,73 | | | |
| П.07.21и | П-07-012 | 663549,51 | 1381974,83 | 100 | Предоставление коммунальных услуг- КОД 3.1.1<br><br>Размещение зданий и сооружений, обеспечивающих поставку воды, тепла, электричества, газа, отвод канализационных стоков, очистку и уборку объектов недвижимости (котельных, водозаборов, очистных сооружений, насосных станций, водопроводов, линий электропередач, | участок для размещения ТП<br><br>формируемый земельный участок |
| | П-07-013 | 663559,33 | 1381976,73 | | | |
| | П-07-014 | 663557,44 | 1381986,55 | | | |
| | П-07-015 | 663547,62 | 1381984,65 | | | |
| | П-07-012 | 663549,51 | 1381974,83 | | | |

| | | | | | | |
|---|---|---|---|---|---|---|
| | | | | | трансформаторных подстанций, газопроводов, линий связи, телефонных станций, канализаций, стоянок, гаражей и мастерских для обслуживания уборочной и аварийной техники, сооружений, необходимых для сбора и плавки снега) | |
| П.07.22и | П-07-020 | 663526,05 | 1382149,55 | 100 | Предоставление коммунальных услуг- КОД 3.1.1<br><br>Размещение зданий и сооружений, обеспечивающих поставку воды, тепла, электричества, газа, отвод канализационных стоков, очистку и уборку объектов недвижимости (котельных, водозаборов, очистных сооружений, насосных станций, водопроводов, линий электропередач, трансформаторных подстанций, газопроводов, линий связи, телефонных станций, канализаций, стоянок, гаражей и мастерских для обслуживания уборочной и аварийной техники, сооружений, необходимых для сбора и плавки снега) | участок для размещения ТП<br><br>формируемый земельный участок |
| | П-07-019 | 663516,23 | 1382147,66 | | | |
| | П-07-018 | 663518,12 | 1382137,84 | | | |
| | П-07-017 | 663527,94 | 1382139,73 | | | |
| | П-07-020 | 663526,05 | 1382149,55 | | | |
| П.07.23и | П-07-019 | 663516,23 | 1382147,66 | 100 | Предоставление коммунальных услуг- КОД 3.1.1<br><br>Размещение зданий и сооружений, обеспечивающих поставку воды, тепла, электричества, газа, отвод канализационных стоков, очистку и уборку объектов недвижимости (котельных, водозаборов, очистных сооружений, насосных станций, водопроводов, линий электропередач, трансформаторных подстанций, газопроводов, линий связи, телефонных станций, канализаций, стоянок, гаражей и мастерских для обслуживания уборочной и аварийной техники, сооружений, необходимых для сбора и плавки снега) | участок для размещения ТП<br><br>формируемый земельный участок |
| | П-07-020 | 663526,05 | 1382149,55 | | | |
| | П-07-021 | 663524,16 | 1382159,37 | | | |
| | П-07-022 | 663514,34 | 1382157,48 | | | |
| | П-07-019 | 663516,23 | 1382147,66 | | | |
| П.07.24и | П-07-024 | 663469,70 | 1382442,17 | 88,99 | Предоставление коммунальных услуг- КОД 3.1.1<br><br>Размещение зданий и сооружений, обеспечивающих поставку воды, тепла, электричества, газа, отвод канализационных стоков, очистку и уборку объектов недвижимости (котельных, водозаборов, очистных сооружений, насосных станций, водопроводов, линий электропередач, трансформаторных подстанций, газопроводов, линий связи, телефонных станций, канализаций, стоянок, гаражей и мастерских для обслуживания уборочной и аварийной техники, сооружений, необходимых для сбора и плавки снега) | участок для размещения РП-ТП<br><br>формируемый земельный участок |
| | П-07-025 | 663468,21 | 1382449,88 | | | |
| | П-07-026 | 663458,00 | 1382450,06 | | | |
| | П-07-027 | 663459,88 | 1382440,28 | | | |
| | П-07-024 | 663469,70 | 1382442,17 | | | |

| | | | | | | |
|---|---|---|---|---|---|---|
| П.07.25и | П-07-028 | 663147,88 | 1382455,47 | 213,69 | Предоставление коммунальных услуг- КОД 3.1.1<br><br>Размещение зданий и сооружений, обеспечивающих поставку воды, тепла, электричества, газа, отвод канализационных стоков, очистку и уборку объектов недвижимости (котельных, водозаборов, очистных сооружений, насосных станций, водопроводов, линий электропередач, трансформаторных подстанций, газопроводов, линий связи, телефонных станций, канализаций, стоянок, гаражей и мастерских для обслуживания уборочной и аварийной техники, сооружений, необходимых для сбора и плавки снега) | участок для размещения ТП<br><br>формируемый земельный участок |
| | П-07-029 | 663138,09 | 1382455,64 | | | |
| | П-07-030 | 663133,18 | 1382449,80 | | | |
| | П-07-031 | 663135,17 | 1382439,47 | | | |
| | П-07-032 | 663150,39 | 1382442,40 | | | |
| | П-07-028 | 663147,88 | 1382455,47 | | | |
| П.07.26и | П-07-039 | 663212,80 | 1382089,23 | 100 | Предоставление коммунальных услуг- КОД 3.1.1<br><br>Размещение зданий и сооружений, обеспечивающих поставку воды, тепла, электричества, газа, отвод канализационных стоков, очистку и уборку объектов недвижимости (котельных, водозаборов, очистных сооружений, насосных станций, водопроводов, линий электропередач, трансформаторных подстанций, газопроводов, линий связи, телефонных станций, канализаций, стоянок, гаражей и мастерских для обслуживания уборочной и аварийной техники, сооружений, необходимых для сбора и плавки снега) | участок для размещения ТП<br><br>формируемый земельный участок |
| | П-07-038 | 663210,91 | 1382099,05 | | | |
| | П-07-037 | 663201,09 | 1382097,16 | | | |
| | П-07-040 | 663202,98 | 1382087,34 | | | |
| | П-07-039 | 663212,80 | 1382089,23 | | | |
| П.07.27и | П-07-039 | 663212,80 | 1382089,23 | 100 | Предоставление коммунальных услуг- КОД 3.1.1<br><br>Размещение зданий и сооружений, обеспечивающих поставку воды, тепла, электричества, газа, отвод канализационных стоков, очистку и уборку объектов недвижимости (котельных, водозаборов, очистных сооружений, насосных станций, водопроводов, линий электропередач, трансформаторных подстанций, газопроводов, линий связи, телефонных станций, канализаций, стоянок, гаражей и мастерских для обслуживания уборочной и аварийной техники, сооружений, необходимых для сбора и плавки снега) | участок для размещения ТП<br><br>формируемый земельный участок |
| | П-07-040 | 663202,98 | 1382087,34 | | | |
| | П-07-041 | 663204,87 | 1382077,52 | | | |
| | П-07-042 | 663214,69 | 1382079,41 | | | |
| | П-07-039 | 663212,80 | 1382089,23 | | | |
| П.07.28и | П-07-046 | 663246,08 | 1381916,40 | 100 | Предоставление коммунальных услуг- КОД 3.1.1<br><br>Размещение зданий и сооружений, обеспечивающих поставку воды, тепла, электричества, газа, отвод канализационных стоков, очистку и | участок для размещения ТП<br><br>формируемый земельный участок |
| | П-07-045 | 663244,19 | 1381926,22 | | | |
| | П-07-044 | 663234,37 | 1381924,33 | | | |
| | П-07-047 | 663236,26 | 1381914,51 | | | |

| | | | | | | |
|---|---|---|---|---|---|---|
| | П-07-046 | 663246,08 | 1381916,40 | | уборку объектов недвижимости (котельных, водозаборов, очистных сооружений, насосных станций, водопроводов, линий электропередач, трансформаторных подстанций, газопроводов, линий связи, телефонных станций, канализаций, стоянок, гаражей и мастерских для обслуживания уборочной и аварийной техники, сооружений, необходимых для сбора и плавки снега) | |
| П.07.29и | П-07-046 | 663246,08 | 1381916,40 | 100 | Предоставление коммунальных услуг- КОД 3.1.1<br><br>Размещение зданий и сооружений, обеспечивающих поставку воды, тепла, электричества, газа, отвод канализационных стоков, очистку и уборку объектов недвижимости (котельных, водозаборов, очистных сооружений, насосных станций, водопроводов, линий электропередач, трансформаторных подстанций, газопроводов, линий связи, телефонных станций, канализаций, стоянок, гаражей и мастерских для обслуживания уборочной и аварийной техники, сооружений, необходимых для сбора и плавки снега) | участок для размещения ТП<br><br>формируемый земельный участок |
| | П-07-047 | 663236,26 | 1381914,51 | | | |
| | П-07-048 | 663238,15 | 1381904,69 | | | |
| | П-07-049 | 663247,97 | 1381906,58 | | | |
| | П-07-046 | 663246,08 | 1381916,40 | | | |
| П.07.30и | П-07-053 | 663279,36 | 1381743,58 | 100 | Предоставление коммунальных услуг- КОД 3.1.1<br><br>Размещение зданий и сооружений, обеспечивающих поставку воды, тепла, электричества, газа, отвод канализационных стоков, очистку и уборку объектов недвижимости (котельных, водозаборов, очистных сооружений, насосных станций, водопроводов, линий электропередач, трансформаторных подстанций, газопроводов, линий связи, телефонных станций, канализаций, стоянок, гаражей и мастерских для обслуживания уборочной и аварийной техники, сооружений, необходимых для сбора и плавки снега) | участок для размещения ТП<br><br>формируемый земельный участок |
| | П-07-052 | 663277,47 | 1381753,40 | | | |
| | П-07-051 | 663267,65 | 1381751,51 | | | |
| | П-07-054 | 663269,54 | 1381741,69 | | | |
| | П-07-053 | 663279,36 | 1381743,58 | | | |
| П.07.31и | П-07-053 | 663279,36 | 1381743,58 | 100 | Предоставление коммунальных услуг- КОД 3.1.1<br><br>Размещение зданий и сооружений, обеспечивающих поставку воды, тепла, электричества, газа, отвод канализационных стоков, очистку и уборку объектов недвижимости (котельных, водозаборов, очистных сооружений, насосных станций, водопроводов, линий электропередач, трансформаторных подстанций, газопроводов, линий связи, телефонных станций, канализаций, стоянок, гаражей и мастерских для | участок для размещения ТП<br><br>формируемый земельный участок |
| | П-07-054 | 663269,54 | 1381741,69 | | | |
| | П-07-055 | 663271,44 | 1381731,87 | | | |
| | П-07-056 | 663281,25 | 1381733,76 | | | |
| | П-07-053 | 663279,36 | 1381743,58 | | | |

| | | | | | | |
|---|---|---|---|---|---|---|
| | | | | | обслуживания уборочной и аварийной техники, сооружений, необходимых для сбора и плавки снега) | |
| П.07.32и | П-07-061 | 663462,47 | 1381609,79 | 100 | Предоставление коммунальных услуг- КОД 3.1.1<br><br>Размещение зданий и сооружений, обеспечивающих поставку воды, тепла, электричества, газа, отвод канализационных стоков, очистку и уборку объектов недвижимости (котельных, водозаборов, очистных сооружений, насосных станций, водопроводов, линий электропередач, трансформаторных подстанций, газопроводов, линий связи, телефонных станций, канализаций, стоянок, гаражей и мастерских для обслуживания уборочной и аварийной техники, сооружений, необходимых для сбора и плавки снега) | участок для размещения ТП<br><br>формируемый земельный участок |
| | П-07-060 | 663452,65 | 1381607,90 | | | |
| | П-07-059 | 663454,54 | 1381598,08 | | | |
| | П-07-062 | 663464,36 | 1381599,97 | | | |
| | П-07-061 | 663462,47 | 1381609,79 | | | |
| П.07.33и | П-07-033 | 663184,64 | 1382182,59 | 108 | Предоставление коммунальных услуг- КОД 3.1.1<br><br>Размещение зданий и сооружений, обеспечивающих поставку воды, тепла, электричества, газа, отвод канализационных стоков, очистку и уборку объектов недвижимости (котельных, водозаборов, очистных сооружений, насосных станций, водопроводов, линий электропередач, трансформаторных подстанций, газопроводов, линий связи, телефонных станций, канализаций, стоянок, гаражей и мастерских для обслуживания уборочной и аварийной техники, сооружений, необходимых для сбора и плавки снега) | участок для размещения РП-ТП<br><br>формируемый земельный участок |
| | П-07-036 | 663186,34 | 1382173,75 | | | |
| | П-07-035 | 663198,13 | 1382176,02 | | | |
| | П-07-034 | 663196,42 | 1382184,86 | | | |
| | П-07-033 | 663184,64 | 1382182,59 | | | |

## Ведомость образуемых земельных участков. Квартал П08

Таблица № 1.27

| № участка | № точки | X | Y | Площадь участка (кв.м) | Вид разрешенного использования земельного участка согласно классификатору Минэкономразвития | Описание |
|---|---|---|---|---|---|---|
| П.08.01р | П-08-001 | 664036,81 | 1382637,93 | 22735,17 | Производственная деятельность- КОД 6.0<br><br>Размещение объектов капитального строительства в целях добычи недр, их переработки, изготовления вещей промышленным способом | участок для размещения резидентов<br><br>формируемый земельный участок |
| | П-08-002 | 664027,89 | 1382684,26 | | | |
| | П-08-003 | 663849,09 | 1382959,59 | | | |
| | П-08-004 | 663843,46 | 1382955,93 | | | |
| | П-08-005 | 663897,49 | 1382742,42 | | | |

| | | | | | | |
|---|---|---|---|---|---|---|
| | П-08-006 | 663944,90 | 1382660,30 | | | |
| | П-08-007 | 663955,73 | 1382598,85 | | | |
| | П-08-008 | 663974,76 | 1382591,34 | | | |
| | П-08-009 | 663976,83 | 1382592,90 | | | |
| | П-08-010 | 663970,83 | 1382600,90 | | | |
| | П-08-011 | 663978,83 | 1382606,90 | | | |
| | П-08-012 | 663984,83 | 1382598,90 | | | |
| | П-08-001 | 664036,81 | 1382637,93 | | | |
| П.08.02и | П-08-011 | 663978,83 | 1382606,90 | 100 | Предоставление коммунальных услуг- КОД 3.1.1<br><br>Размещение зданий и сооружений, обеспечивающих поставку воды, тепла, электричества, газа, отвод канализационных стоков, очистку и уборку объектов недвижимости (котельных, водозаборов, очистных сооружений, насосных станций, водопроводов, линий электропередач, трансформаторных подстанций, газопроводов, линий связи, телефонных станций, канализаций, стоянок, гаражей и мастерских для обслуживания уборочной и аварийной техники, сооружений, необходимых для сбора и плавки снега) | участок для размещения РП-ТП<br><br>формируемый земельный участок |
| | П-08-010 | 663970,83 | 1382600,90 | | | |
| | П-08-009 | 663976,83 | 1382592,90 | | | |
| | П-08-012 | 663984,83 | 1382598,90 | | | |
| | П-08-011 | 663978,83 | 1382606,90 | | | |

## Ведомость образуемых земельных участков. Квартал П09

Таблица № 1.28

| № участка | № точки | X | Y | Площадь участка (кв.м) | Вид разрешенного использования земельного участка согласно классификатору Минэкономразвития | Описание |
|---|---|---|---|---|---|---|
| П.09.01р | П-09-003 | 664158,63 | 1382735,04 | 21538,5 | Производственная деятельность- КОД 6.0<br><br>Размещение объектов капитального строительства в целях добычи недр, их переработки, изготовления вещей промышленным способом | участок для размещения резидентов<br><br>формируемый земельный участок |
| | П-09-005 | 664150,29 | 1382761,47 | | | |
| | П-09-004 | 664140,76 | 1382758,46 | | | |
| | П-09-007 | 664137,75 | 1382768,00 | | | |
| | П-09-006 | 664147,29 | 1382771,01 | | | |
| | П-09-008 | 664065,19 | 1383031,37 | | | |
| | П-09-010 | 663952,96 | 1382995,99 | | | |
| | П-09-031 | 663935,33 | 1382990,43 | | | |
| | П-09-032 | 664125,84 | 1382768,20 | | | |
| | П-09-003 | 664158,63 | 1382735,04 | | | |
| П.09.02р | П-09-009 | 664078,55 | 1383035,58 | 46793,10 | Производственная деятельность- | участок для |

| | | | | | | |
|---|---|---|---|---|---|---|
| | Н-00-066 | 664026,83 | 1383199,31 | | КОД 6.0<br><br>Размещение объектов капитального строительства в целях добычи недр, их переработки, изготовления вещей промышленным способом | размещения резидентов<br><br>формируемый земельный участок |
| | Н-00-067 | 663958,57 | 1383175,72 | | | |
| | Н-00-068 | 663927,73 | 1383246,62 | | | |
| | Н-00-069 | 663892,84 | 1383240,58 | | | |
| | Н-00-070 | 663745,17 | 1383214,42 | | | |
| | П-09-030 | 663687,93 | 1383207,04 | | | |
| | П-09-029 | 663703,36 | 1383201,38 | | | |
| | П-09-028 | 663718,42 | 1383194,80 | | | |
| | П-09-027 | 663732,55 | 1383188,18 | | | |
| | П-09-026 | 663746,35 | 1383180,88 | | | |
| | П-09-025 | 663759,78 | 1383172,91 | | | |
| | П-09-024 | 663772,80 | 1383164,30 | | | |
| | П-09-023 | 663785,38 | 1383155,06 | | | |
| | П-09-022 | 663797,51 | 1383145,22 | | | |
| | П-09-021 | 663809,13 | 1383134,81 | | | |
| | П-09-020 | 663820,24 | 1383123,83 | | | |
| | П-09-019 | 663830,79 | 1383112,33 | | | |
| | П-09-018 | 663840,77 | 1383100,33 | | | |
| | П-09-017 | 663851,11 | 1383088,67 | | | |
| | П-09-016 | 663865,87 | 1383071,46 | | | |
| | П-09-014 | 663880,62 | 1383054,25 | | | |
| | П-09-013 | 663888,21 | 1383060,76 | | | |
| | П-09-012 | 663894,72 | 1383053,16 | | | |
| | П-09-011 | 663900,04 | 1383057,72 | | | |
| | П-09-010 | 663952,96 | 1382995,99 | | | |
| | П-09-008 | 664065,19 | 1383031,37 | | | |
| | П-09-009 | 664078,55 | 1383035,58 | | | |
| П.09.03и | П-09-004 | 664140,76 | 1382758,46 | 100,0 | Предоставление коммунальных услуг- КОД 3.1.1<br><br>Размещение зданий и сооружений, обеспечивающих поставку воды, тепла, электричества, газа, отвод канализационных стоков, очистку и уборку объектов недвижимости (котельных, водозаборов, очистных сооружений, насосных станций, водопроводов, линий электропередач, трансформаторных подстанций, газопроводов, линий связи, телефонных станций, канализаций, стоянок, гаражей и мастерских для | участок для размещения ТП<br><br>формируемый земельный участок |
| | П-09-005 | 664150,29 | 1382761,47 | | | |
| | П-09-006 | 664147,29 | 1382771,01 | | | |
| | П-09-007 | 664137,75 | 1382768,00 | | | |
| | П-09-004 | 664140,76 | 1382758,46 | | | |

| | | | | | | |
|---|---|---|---|---|---|---|
| | | | | | обслуживания уборочной и аварийной техники, сооружений, необходимых для сбора и плавки снега) | |
| П.09.04и | П-09-012 | 663894,72 | 1383053,16 | 100,00 | Предоставление коммунальных услуг- КОД 3.1.1<br><br>Размещение зданий и сооружений, обеспечивающих поставку воды, тепла, электричества, газа, отвод канализационных стоков, очистку и уборку объектов недвижимости (котельных, водозаборов, очистных сооружений, насосных станций, водопроводов, линий электропередач, трансформаторных подстанций, газопроводов, линий связи, телефонных станций, канализаций, стоянок, гаражей и мастерских для обслуживания уборочной и аварийной техники, сооружений, необходимых для сбора и плавки снега) | участок для размещения ТП<br><br>формируемый земельный участок |
| | П-09-013 | 663888,21 | 1383060,76 | | | |
| | П-09-014 | 663880,62 | 1383054,25 | | | |
| | П-09-015 | 663887,13 | 1383046,66 | | | |
| | П-09-012 | 663894,72 | 1383053,16 | | | |
| П.09.05и | Н-00-065 | 664177,45 | 1382722,47 | 4630,0 | Автомобильный транспорт- КОД 7.2<br><br>Размещение автомобильных дорог и технически связанных с ними сооружений; размещение зданий и сооружений, предназначенных для обслуживания пассажиров, а также обеспечивающие работу транспортных средств, размещение объектов, предназначенных для размещения постов органов внутренних дел, ответственных за безопасность дорожного движения; оборудование земельных участков для стоянок автомобильного транспорта, а также для размещения депо (устройства мест стоянок) автомобильного транспорта, осуществляющего перевозки людей по установленному маршруту | участок для автомобильного проезда<br><br>формируемый земельный участок |
| | П-09-009 | 664078,55 | 1383035,58 | | | |
| | П-09-008 | 664065,19 | 1383031,37 | | | |
| | П-09-006 | 664147,29 | 1382771,01 | | | |
| | П-09-005 | 664150,29 | 1382761,47 | | | |
| | П-09-003 | 664158,63 | 1382735,04 | | | |
| | П-09-001 | 664164,14 | 1382717,57 | | | |
| | П-09-002 | 664170,79 | 1382720,02 | | | |
| | Н-00-065 | 664177,45 | 1382722,47 | | | |
| П.09.06и | П-09-010 | 663952,96 | 1382995,99 | 1320,5 | Автомобильный транспорт- КОД 7.2<br><br>Размещение автомобильных дорог и технически связанных с ними сооружений; размещение зданий и сооружений, предназначенных для обслуживания пассажиров, а также обеспечивающие работу транспортных средств, размещение объектов, предназначенных для размещения постов органов внутренних дел, ответственных за безопасность дорожного движения; оборудование земельных участков для стоянок автомобильного транспорта, а также для размещения депо (устройства мест стоянок) автомобильного транспорта, осуществляющего перевозки людей по установленному маршруту | участок для автомобильного проезда<br><br>формируемый земельный участок |
| | П-09-011 | 663900,04 | 1383057,72 | | | |
| | П-09-012 | 663894,72 | 1383053,16 | | | |
| | П-09-015 | 663887,13 | 1383046,66 | | | |
| | П-09-031 | 663935,33 | 1382990,43 | | | |
| | П-09-010 | 663952,96 | 1382995,99 | | | |

# Ведомость образуемых земельных участков. Квартал П10

Таблица № 1.29

| № участка | № точки | X | Y | Площадь участка (кв.м) | Вид разрешенного использования земельного участка согласно классификатору Минэкономразвития | Описание |
|---|---|---|---|---|---|---|
| П.10.01р | П-10-010 | 663293,01 | 1382502,94 | 12959,73 | Производственная деятельность- КОД 6.0<br><br>Размещение объектов капитального строительства в целях добычи недр, их переработки, изготовления вещей промышленным способом | участок для размещения резидентов<br><br>формируемый земельный участок |
| | П-10-064 | 663294,13 | 1382567,14 | | | |
| | Н-00-079 | 663271,28 | 1382565,15 | | | |
| | Н-00-080 | 663182,92 | 1382569,04 | | | |
| | Н-00-081 | 663113,73 | 1382567,24 | | | |
| | П-10-001 | 663112,12 | 1382504,64 | | | |
| | П-10-002 | 663117,89 | 1382501,96 | | | |
| | П-10-003 | 663123,85 | 1382499,73 | | | |
| | П-10-004 | 663129,97 | 1382497,95 | | | |
| | П-10-005 | 663136,19 | 1382496,64 | | | |
| | П-10-006 | 663142,50 | 1382495,81 | | | |
| | П-10-007 | 663148,86 | 1382495,46 | | | |
| | П-10-008 | 663282,84 | 1382493,12 | | | |
| | П-10-009 | 663283,01 | 1382503,12 | | | |
| | П-10-010 | 663293,01 | 1382502,94 | | | |
| П.10.02р | П-10-014 | 663472,98 | 1382499,80 | 14866,58 | Производственная деятельность- КОД 6.0<br><br>Размещение объектов капитального строительства в целях добычи недр, их переработки, изготовления вещей промышленным способом | участок для размещения резидентов<br><br>формируемый земельный участок |
| | П-10-063 | 663474,37 | 1382579,30 | | | |
| | Н-00-077 | 663455,28 | 1382580,45 | | | |
| | Н-00-078 | 663330,02 | 1382570,26 | | | |
| | П-10-064 | 663294,13 | 1382567,14 | | | |
| | П-10-010 | 663293,01 | 1382502,94 | | | |
| | П-10-011 | 663292,84 | 1382492,95 | | | |
| | П-10-012 | 663462,81 | 1382489,98 | | | |
| | П-10-013 | 663462,98 | 1382499,98 | | | |
| | П-10-014 | 663472,98 | 1382499,80 | | | |
| П.10.03р | П-10-019 | 663701,90 | 1382503,18 | 17336,97 | Производственная деятельность- КОД 6.0<br><br>Размещение объектов капитального строительства в целях добычи недр, их переработки, изготовления вещей промышленным способом | участок для размещения резидентов<br><br>формируемый земельный участок |
| | Н-00-074 | 663692,09 | 1382565,17 | | | |
| | Н-00-075 | 663626,18 | 1382560,06 | | | |
| | Н-00-076 | 663527,62 | 1382576,08 | | | |

| | | | | | | |
|---|---|---|---|---|---|---|
| | П-10-063 | 663474,37 | 1382579,30 | | | |
| | П-10-014 | 663472,98 | 1382499,80 | | | |
| | П-10-017 | 663482,98 | 1382499,63 | | | |
| | П-10-016 | 663482,81 | 1382489,63 | | | |
| | П-10-018 | 663619,16 | 1382487,25 | | | |
| | П-10-019 | 663701,90 | 1382503,18 | | | |
| П.10.04р | П-10-019 | 663701,90 | 1382503,18 | 36 927,5 | Производственная деятельность- КОД 6.0<br><br>Размещение объектов капитального строительства в целях добычи недр, их переработки, изготовления вещей промышленным способом | участок для размещения резидентов<br><br>формируемый земельный участок |
| | П-10-020 | 663875,24 | 1382536,56 | | | |
| | П-10-021 | 663870,42 | 1382563,90 | | | |
| | П-10-022 | 663914,93 | 1382599,94 | | | |
| | П-10-023 | 663865,60 | 1382591,24 | | | |
| | П-10-024 | 663856,92 | 1382640,48 | | | |
| | П-10-025 | 663905,23 | 1382649,00 | | | |
| | П-10-027 | 663862,41 | 1382723,17 | | | |
| | П-10-028 | 663851,48 | 1382720,40 | | | |
| | П-10-029 | 663849,03 | 1382730,10 | | | |
| | П-10-062 | 663671,40 | 1382695,89 | | | |
| | Н-00-074 | 663692,09 | 1382565,17 | | | |
| | П-10-019 | 663701,90 | 1382503,18 | | | |
| П.10.05р | П-10-029 | 663849,03 | 1382730,10 | 34876,28 | Производственная деятельность- КОД 6.0<br><br>Размещение объектов капитального строительства в целях добычи недр, их переработки, изготовления вещей промышленным способом | участок для размещения резидентов<br><br>формируемый земельный участок |
| | П-10-033 | 663846,58 | 1382739,79 | | | |
| | П-10-032 | 663856,27 | 1382742,25 | | | |
| | П-10-034 | 663811,69 | 1382918,44 | | | |
| | П-10-061 | 663641,36 | 1382885,64 | | | |
| | П-10-062 | 663671,40 | 1382695,89 | | | |
| | П-10-029 | 663849,03 | 1382730,10 | | | |
| П.10.06р | П-10-034 | 663811,69 | 1382918,44 | 21459,48 | Производственная деятельность- КОД 6.0<br><br>Размещение объектов капитального строительства в целях добычи недр, их переработки, изготовления вещей промышленным способом | участок для размещения резидентов<br><br>формируемый земельный участок |
| | П-10-035 | 663803,51 | 1382950,74 | | | |
| | П-10-036 | 663790,65 | 1383001,61 | | | |
| | П-10-037 | 663776,11 | 1382997,93 | | | |
| | П-10-038 | 663772,43 | 1383012,47 | | | |
| | П-10-039 | 663786,97 | 1383016,15 | | | |
| | П-10-040 | 663782,07 | 1383035,54 | | | |
| | П-10-041 | 663772,38 | 1383033,09 | | | |

| | | | | | | |
|---|---|---|---|---|---|---|
| | П-10-042 | 663769,92 | 1383042,78 | | | |
| | П-10-060 | 663621,03 | 1383014,11 | | | |
| | П-10-061 | 663641,36 | 1382885,64 | | | |
| | П-10-034 | 663811,69 | 1382918,44 | | | |
| П.10.07р | П-10-042 | 663769,92 | 1383042,78 | 21264,90 | Производственная деятельность- КОД 6.0<br><br>Размещение объектов капитального строительства в целях добычи недр, их переработки, изготовления вещей промышленным способом | участок для размещения резидентов<br><br>формируемый земельный участок |
| | П-10-045 | 663767,47 | 1383052,48 | | | |
| | П-10-044 | 663777,17 | 1383054,93 | | | |
| | П-10-046 | 663761,75 | 1383115,77 | | | |
| | П-10-047 | 663768,22 | 1383117,59 | | | |
| | П-10-048 | 663755,82 | 1383127,27 | | | |
| | П-10-049 | 663742,90 | 1383136,23 | | | |
| | П-10-050 | 663729,50 | 1383144,45 | | | |
| | П-10-051 | 663715,65 | 1383151,91 | | | |
| | П-10-052 | 663701,41 | 1383158,58 | | | |
| | П-10-053 | 663686,82 | 1383164,43 | | | |
| | П-10-054 | 663671,92 | 1383169,46 | | | |
| | П-10-055 | 663656,76 | 1383173,65 | | | |
| | П-10-056 | 663641,39 | 1383176,98 | | | |
| | П-10-057 | 663625,86 | 1383179,44 | | | |
| | П-10-058 | 663610,21 | 1383181,03 | | | |
| | П-10-059 | 663594,50 | 1383181,73 | | | |
| | Н-00-073 | 663611,29 | 1383075,61 | | | |
| | П-10-060 | 663621,03 | 1383014,11 | | | |
| | П-10-042 | 663769,92 | 1383042,78 | | | |
| П.10.08и | П-10-008 | 663282,84 | 1382493,12 | 100 | Предоставление коммунальных услуг- КОД 3.1.1<br><br>Размещение зданий и сооружений, обеспечивающих поставку воды, тепла, электричества, газа, отвод канализационных стоков, очистку и уборку объектов недвижимости (котельных, водозаборов, очистных сооружений, насосных станций, водопроводов, линий электропередач, трансформаторных подстанций, газопроводов, линий связи, телефонных станций, канализаций, стоянок, гаражей и мастерских для обслуживания уборочной и аварийной техники, сооружений, необходимых для сбора и плавки снега) | участок для размещения ТП<br><br>формируемый земельный участок |
| | П-10-009 | 663283,01 | 1382503,12 | | | |
| | П-10-010 | 663293,01 | 1382502,94 | | | |
| | П-10-011 | 663292,84 | 1382492,95 | | | |
| | П-10-008 | 663282,84 | 1382493,12 | | | |

| | | | | | | |
|---|---|---|---|---|---|---|
| П.10.09и | П-10-012 | 663462,81 | 1382489,98 | 100 | Предоставление коммунальных услуг- КОД 3.1.1<br><br>Размещение зданий и сооружений, обеспечивающих поставку воды, тепла, электричества, газа, отвод канализационных стоков, очистку и уборку объектов недвижимости (котельных, водозаборов, очистных сооружений, насосных станций, водопроводов, линий электропередач, трансформаторных подстанций, газопроводов, линий связи, телефонных станций, канализаций, стоянок, гаражей и мастерских для обслуживания уборочной и аварийной техники, сооружений, необходимых для сбора и плавки снега) | участок для размещения ТП<br><br>формируемый земельный участок |
| | П-10-013 | 663462,98 | 1382499,98 | | | |
| | П-10-014 | 663472,98 | 1382499,80 | | | |
| | П-10-015 | 663472,81 | 1382489,80 | | | |
| | П-10-012 | 663462,81 | 1382489,98 | | | |
| П.10.10и | П-10-014 | 663472,98 | 1382499,80 | 100 | Предоставление коммунальных услуг- КОД 3.1.1<br><br>Размещение зданий и сооружений, обеспечивающих поставку воды, тепла, электричества, газа, отвод канализационных стоков, очистку и уборку объектов недвижимости (котельных, водозаборов, очистных сооружений, насосных станций, водопроводов, линий электропередач, трансформаторных подстанций, газопроводов, линий связи, телефонных станций, канализаций, стоянок, гаражей и мастерских для обслуживания уборочной и аварийной техники, сооружений, необходимых для сбора и плавки снега) | участок для размещения ТП<br><br>формируемый земельный участок |
| | П-10-015 | 663472,81 | 1382489,80 | | | |
| | П-10-016 | 663482,81 | 1382489,63 | | | |
| | П-10-017 | 663482,98 | 1382499,63 | | | |
| | П-10-014 | 663472,98 | 1382499,80 | | | |
| П.10.11и | П-10-027 | 663862,41 | 1382723,17 | 102,87 | Предоставление коммунальных услуг- КОД 3.1.1<br><br>Размещение зданий и сооружений, обеспечивающих поставку воды, тепла, электричества, газа, отвод канализационных стоков, очистку и уборку объектов недвижимости (котельных, водозаборов, очистных сооружений, насосных станций, водопроводов, линий электропередач, трансформаторных подстанций, газопроводов, линий связи, телефонных станций, канализаций, стоянок, гаражей и мастерских для обслуживания уборочной и аварийной техники, сооружений, необходимых для сбора и плавки снега) | участок для размещения ТП<br><br>формируемый земельный участок |
| | П-10-031 | 663860,07 | 1382727,22 | | | |
| | П-10-030 | 663858,72 | 1382732,55 | | | |
| | П-10-029 | 663849,03 | 1382730,10 | | | |
| | П-10-028 | 663851,48 | 1382720,40 | | | |
| | П-10-027 | 663862,41 | 1382723,17 | | | |
| П.10.12и | П-10-030 | 663858,72 | 1382732,55 | 100 | Предоставление коммунальных услуг- КОД 3.1.1<br><br>Размещение зданий и сооружений, обеспечивающих поставку воды, тепла, электричества, газа, отвод канализационных стоков, очистку и уборку объектов недвижимости | участок для размещения ТП<br><br>формируемый земельный участок |
| | П-10-032 | 663856,27 | 1382742,25 | | | |
| | П-10-033 | 663846,58 | 1382739,79 | | | |
| | П-10-029 | 663849,03 | 1382730,10 | | | |

| | | | | | | |
|---|---|---|---|---|---|---|
| | П-10-030 | 663858,72 | 1382732,55 | | (котельных, водозаборов, очистных сооружений, насосных станций, водопроводов, линий электропередач, трансформаторных подстанций, газопроводов, линий связи, телефонных станций, канализаций, стоянок, гаражей и мастерских для обслуживания уборочной и аварийной техники, сооружений, необходимых для сбора и плавки снега) | |
| П.10.13и | П-10-040 | 663782,07 | 1383035,54 | 100 | Предоставление коммунальных услуг- КОД 3.1.1<br><br>Размещение зданий и сооружений, обеспечивающих поставку воды, тепла, электричества, газа, отвод канализационных стоков, очистку и уборку объектов недвижимости (котельных, водозаборов, очистных сооружений, насосных станций, водопроводов, линий электропередач, трансформаторных подстанций, газопроводов, линий связи, телефонных станций, канализаций, стоянок, гаражей и мастерских для обслуживания уборочной и аварийной техники, сооружений, необходимых для сбора и плавки снега) | участок для размещения ТП<br><br>формируемый земельный участок |
| | П-10-041 | 663772,38 | 1383033,09 | | | |
| | П-10-042 | 663769,92 | 1383042,78 | | | |
| | П-10-043 | 663779,60 | 1383045,23 | | | |
| | П-10-040 | 663782,07 | 1383035,54 | | | |
| П.10.14и | П-10-042 | 663769,92 | 1383042,78 | 100 | Предоставление коммунальных услуг- КОД 3.1.1<br><br>Размещение зданий и сооружений, обеспечивающих поставку воды, тепла, электричества, газа, отвод канализационных стоков, очистку и уборку объектов недвижимости (котельных, водозаборов, очистных сооружений, насосных станций, водопроводов, линий электропередач, трансформаторных подстанций, газопроводов, линий связи, телефонных станций, канализаций, стоянок, гаражей и мастерских для обслуживания уборочной и аварийной техники, сооружений, необходимых для сбора и плавки снега) | участок для размещения ТП<br><br>формируемый земельный участок |
| | П-10-043 | 663779,60 | 1383045,23 | | | |
| | П-10-044 | 663777,17 | 1383054,93 | | | |
| | П-10-045 | 663767,47 | 1383052,48 | | | |
| | П-10-042 | 663769,92 | 1383042,78 | | | |
| П.10.15и | П-10-036 | 663790,65 | 1383001,61 | 225 | Предоставление коммунальных услуг- КОД 3.1.1<br><br>Размещение зданий и сооружений, обеспечивающих поставку воды, тепла, электричества, газа, отвод канализационных стоков, очистку и уборку объектов недвижимости (котельных, водозаборов, очистных сооружений, насосных станций, водопроводов, линий электропередач, трансформаторных подстанций, газопроводов, линий связи, телефонных станций, канализаций, стоянок, гаражей и мастерских для обслуживания уборочной и | участок для размещения ГРП<br><br>формируемый земельный участок |
| | П-10-037 | 663776,11 | 1382997,93 | | | |
| | П-10-038 | 663772,43 | 1383012,47 | | | |
| | П-10-039 | 663786,97 | 1383016,15 | | | |
| | П-10-036 | 663790,65 | 1383001,61 | | | |

| | | | | | | |
|---|---|---|---|---|---|---|
| | | | | | аварийной техники, сооружений, необходимых для сбора и плавки снега) | |
| П.10.16и | П-10-022 | 663914,93 | 1382599,94 | 2502,87 | Недропользование- КОД 6.1<br><br>Осуществление геологических изысканий; добыча недр открытым (карьеры, отвалы) и закрытым (шахты, скважины) способами; размещение объектов капитального строительства, в том числе подземных, в целях добычи недр; размещение объектов капитального строительства, необходимых для подготовки сырья к транспортировке и (или) промышленной переработке; размещение объектов капитального строительства, предназначенных для проживания в них сотрудников, осуществляющих обслуживание зданий и сооружений, необходимых для целей недропользования, если добыча недр происходит на межселенной территории | Территория мониторинга выведенной из эксплуатации нефтяной скважины<br><br>Формируемый земельный участок |
| | П-10-023 | 663865,60 | 1382591,24 | | | |
| | П-10-024 | 663856,92 | 1382640,48 | | | |
| | П-10-025 | 663905,23 | 1382649,00 | | | |
| | П-10-026 | 663906,73 | 1382646,40 | | | |
| | П-10-022 | 663914,93 | 1382599,94 | | | |

## Ведомость образуемых земельных участков. Квартал П11

Таблица № 1.30

| № участка | № точки | X | Y | Площадь участка (кв.м) | Вид разрешенного использования земельного участка согласно классификатору Минэкономразвития | Описание |
|---|---|---|---|---|---|---|
| П.11.01р | П-11-001 | 663327,29 | 1380912,19 | 14057,43 | Производственная деятельность- КОД 6.0<br><br>Размещение объектов капитального строительства в целях добычи недр, их переработки, изготовления вещей промышленным способом | участок для размещения резидентов<br><br>формируемый земельный участок |
| | П-11-002 | 663348,28 | 1380928,25 | | | |
| | П-11-003 | 663327,17 | 1381037,89 | | | |
| | П-11-004 | 663317,35 | 1381036,00 | | | |
| | П-11-005 | 663315,46 | 1381045,82 | | | |
| | П-11-039 | 663171,45 | 1381018,08 | | | |
| | П-11-038 | 663160,51 | 1380996,44 | | | |
| | П-11-001 | 663327,29 | 1380912,19 | | | |
| П.11.02р | П-11-005 | 663315,46 | 1381045,82 | 18175,54 | Производственная деятельность- КОД 6.0<br><br>Размещение объектов капитального строительства в целях добычи недр, их переработки, изготовления вещей промышленным способом | участок для размещения резидентов<br><br>формируемый земельный участок |
| | П-11-006 | 663325,28 | 1381047,71 | | | |
| | П-11-007 | 663305,61 | 1381149,83 | | | |
| | П-11-008 | 663295,79 | 1381147,94 | | | |
| | П-11-009 | 663293,90 | 1381157,76 | | | |
| | П-11-041 | 663149,55 | 1381129,96 | | | |
| | П-11-040 | 663167,48 | 1381036,85 | | | |
| | П-11-037 | 663149,80 | 1381001,85 | | | |

| | | | | | | |
|---|---|---|---|---|---|---|
| | П-11-038 | 663160,51 | 1380996,44 | | | |
| | П-11-039 | 663171,45 | 1381018,08 | | | |
| | П-11-005 | 663315,46 | 1381045,82 | | | |
| П.11.03р | П-11-009 | 663293,90 | 1381157,76 | 17798,0 | Производственная деятельность- КОД 6.0<br><br>Размещение объектов капитального строительства в целях добычи недр, их переработки, изготовления вещей промышленным способом | участок для размещения резидентов<br><br>формируемый земельный участок |
| | П-11-012 | 663292,01 | 1381167,58 | | | |
| | П-11-011 | 663301,83 | 1381169,47 | | | |
| | П-11-013 | 663282,16 | 1381271,59 | | | |
| | П-11-042 | 663128,00 | 1381241,91 | | | |
| | П-11-041 | 663149,55 | 1381129,96 | | | |
| | П-11-009 | 663293,90 | 1381157,76 | | | |
| П.11.04р | П-11-013 | 663282,16 | 1381271,59 | 17798,0 | Производственная деятельность- КОД 6.0<br><br>Размещение объектов капитального строительства в целях добычи недр, их переработки, изготовления вещей промышленным способом | участок для размещения резидентов<br><br>формируемый земельный участок |
| | П-11-014 | 663262,50 | 1381373,72 | | | |
| | П-11-015 | 663252,68 | 1381371,83 | | | |
| | П-11-016 | 663250,79 | 1381381,65 | | | |
| | П-11-043 | 663106,44 | 1381353,85 | | | |
| | П-11-042 | 663128,00 | 1381241,91 | | | |
| | П-11-013 | 663282,16 | 1381271,59 | | | |
| П.11.05р | П-11-016 | 663250,79 | 1381381,65 | 18634,33 | Производственная деятельность- КОД 6.0<br><br>Размещение объектов капитального строительства в целях добычи недр, их переработки, изготовления вещей промышленным способом | участок для размещения резидентов<br><br>формируемый земельный участок |
| | П-11-019 | 663248,90 | 1381391,47 | | | |
| | П-11-018 | 663258,72 | 1381393,36 | | | |
| | П-11-020 | 663237,51 | 1381503,50 | | | |
| | П-11-021 | 663084,41 | 1381468,24 | | | |
| | П-11-043 | 663106,44 | 1381353,85 | | | |
| | П-11-016 | 663250,79 | 1381381,65 | | | |
| П.11.06р | П-11-043 | 663106,44 | 1381353,85 | 17743,42 | Производственная деятельность- КОД 6.0<br><br>Размещение объектов капитального строительства в целях добычи недр, их переработки, изготовления вещей промышленным способом | участок для размещения резидентов<br><br>формируемый земельный участок |
| | П-11-021 | 663084,41 | 1381468,24 | | | |
| | П-11-022 | 662931,32 | 1381432,98 | | | |
| | П-11-023 | 662950,38 | 1381333,98 | | | |
| | П-11-024 | 662960,20 | 1381335,87 | | | |
| | П-11-025 | 662962,09 | 1381326,05 | | | |
| | П-11-043 | 663106,44 | 1381353,85 | | | |
| П.11.07р | П-11-042 | 663128,00 | 1381241,91 | 17798,0 | Производственная деятельность- КОД 6.0<br><br>Размещение объектов капитального строительства в целях добычи недр, их переработки, изготовления вещей | участок для размещения резидентов<br><br>формируемый |
| | П-11-043 | 663106,44 | 1381353,85 | | | |
| | П-11-025 | 662962,09 | 1381326,05 | | | |

| | | | | | | |
|---|---|---|---|---|---|---|
| | П-11-028 | 662963,98 | 1381316,23 | | промышленным способом | земельный участок |
| | П-11-027 | 662954,16 | 1381314,34 | | | |
| | П-11-029 | 662973,83 | 1381212,22 | | | |
| | П-11-042 | 663128,00 | 1381241,91 | | | |
| П.11.08р | П-11-041 | 663149,55 | 1381129,96 | 17798,0 | Производственная деятельность- КОД 6.0<br><br>Размещение объектов капитального строительства в целях добычи недр, их переработки, изготовления вещей промышленным способом | участок для размещения резидентов<br><br>формируемый земельный участок |
| | П-11-042 | 663128,00 | 1381241,91 | | | |
| | П-11-029 | 662973,83 | 1381212,22 | | | |
| | П-11-030 | 662993,50 | 1381110,09 | | | |
| | П-11-031 | 663003,32 | 1381111,99 | | | |
| | П-11-032 | 663005,21 | 1381102,17 | | | |
| | П-11-041 | 663149,55 | 1381129,96 | | | |
| П.11.09р | П-11-037 | 663149,80 | 1381001,85 | 12448,95 | Производственная деятельность- КОД 6.0<br><br>Размещение объектов капитального строительства в целях добычи недр, их переработки, изготовления вещей промышленным способом | участок для размещения резидентов<br><br>формируемый земельный участок |
| | П-11-040 | 663167,48 | 1381036,85 | | | |
| | П-11-041 | 663149,55 | 1381129,96 | | | |
| | П-11-032 | 663005,21 | 1381102,17 | | | |
| | П-11-035 | 663007,10 | 1381092,35 | | | |
| | П-11-034 | 662997,28 | 1381090,46 | | | |
| | П-11-036 | 662999,74 | 1381077,65 | | | |
| | П-11-037 | 663149,80 | 1381001,85 | | | |
| П.11.10и | П-11-003 | 663327,17 | 1381037,89 | 100 | Предоставление коммунальных услуг- КОД 3.1.1<br><br>Размещение зданий и сооружений, обеспечивающих поставку воды, тепла, электричества, газа, отвод канализационных стоков, очистку и уборку объектов недвижимости (котельных, водозаборов, очистных сооружений, насосных станций, водопроводов, линий электропередач, трансформаторных подстанций, газопроводов, линий связи, телефонных станций, канализаций, стоянок, гаражей и мастерских для обслуживания уборочной и аварийной техники, сооружений, необходимых для сбора и плавки снега) | участок для размещения ТП<br><br>формируемый земельный участок |
| | П-11-004 | 663317,35 | 1381036,00 | | | |
| | П-11-005 | 663315,46 | 1381045,82 | | | |
| | П-11-006 | 663325,28 | 1381047,71 | | | |
| | П-11-003 | 663327,17 | 1381037,89 | | | |
| П.11.11и | П-11-007 | 663305,61 | 1381149,83 | 100 | Предоставление коммунальных услуг- КОД 3.1.1<br><br>Размещение зданий и сооружений, обеспечивающих поставку воды, тепла, электричества, газа, отвод канализационных стоков, очистку и уборку объектов недвижимости (котельных, водозаборов, очистных сооружений, насосных станций, | участок для размещения ТП<br><br>формируемый земельный участок |
| | П-11-008 | 663295,79 | 1381147,94 | | | |
| | П-11-009 | 663293,90 | 1381157,76 | | | |
| | П-11-010 | 663303,72 | 1381159,65 | | | |
| | П-11-007 | 663305,61 | 1381149,83 | | | |

| | | | | | | |
|---|---|---|---|---|---|---|
| | | | | | водопроводов, линий электропередач, трансформаторных подстанций, газопроводов, линий связи, телефонных станций, канализаций, стоянок, гаражей и мастерских для обслуживания уборочной и аварийной техники, сооружений, необходимых для сбора и плавки снега) | |
| П.11.12и | П-11-009 | 663293,90 | 1381157,76 | 100 | Предоставление коммунальных услуг- КОД 3.1.1<br><br>Размещение зданий и сооружений, обеспечивающих поставку воды, тепла, электричества, газа, отвод канализационных стоков, очистку и уборку объектов недвижимости (котельных, водозаборов, очистных сооружений, насосных станций, водопроводов, линий электропередач, трансформаторных подстанций, газопроводов, линий связи, телефонных станций, канализаций, стоянок, гаражей и мастерских для обслуживания уборочной и аварийной техники, сооружений, необходимых для сбора и плавки снега) | участок для размещения ТП<br><br>формируемый земельный участок |
| | П-11-010 | 663303,72 | 1381159,65 | | | |
| | П-11-011 | 663301,83 | 1381169,47 | | | |
| | П-11-012 | 663292,01 | 1381167,58 | | | |
| | П-11-009 | 663293,90 | 1381157,76 | | | |
| П.11.13и | П-11-014 | 663262,50 | 1381373,72 | 100 | Предоставление коммунальных услуг- КОД 3.1.1<br><br>Размещение зданий и сооружений, обеспечивающих поставку воды, тепла, электричества, газа, отвод канализационных стоков, очистку и уборку объектов недвижимости (котельных, водозаборов, очистных сооружений, насосных станций, водопроводов, линий электропередач, трансформаторных подстанций, газопроводов, линий связи, телефонных станций, канализаций, стоянок, гаражей и мастерских для обслуживания уборочной и аварийной техники, сооружений, необходимых для сбора и плавки снега) | участок для размещения ТП<br><br>формируемый земельный участок |
| | П-11-015 | 663252,68 | 1381371,83 | | | |
| | П-11-016 | 663250,79 | 1381381,65 | | | |
| | П-11-017 | 663260,61 | 1381383,54 | | | |
| | П-11-014 | 663262,50 | 1381373,72 | | | |
| П.11.14и | П-11-016 | 663250,79 | 1381381,65 | 100 | Предоставление коммунальных услуг- КОД 3.1.1<br><br>Размещение зданий и сооружений, обеспечивающих поставку воды, тепла, электричества, газа, отвод канализационных стоков, очистку и уборку объектов недвижимости (котельных, водозаборов, очистных сооружений, насосных станций, водопроводов, линий электропередач, трансформаторных подстанций, газопроводов, линий связи, телефонных станций, канализаций, стоянок, гаражей и мастерских для обслуживания уборочной и аварийной техники, сооружений, необходимых для сбора и плавки | участок для размещения ТП<br><br>формируемый земельный участок |
| | П-11-017 | 663260,61 | 1381383,54 | | | |
| | П-11-018 | 663258,72 | 1381393,36 | | | |
| | П-11-019 | 663248,90 | 1381391,47 | | | |
| | П-11-016 | 663250,79 | 1381381,65 | | | |

| | | | | | | |
|---|---|---|---|---|---|---|
| | | | | | снега) | |
| П.11.15и | П-11-023 | 662950,38 | 1381333,98 | 100 | Предоставление коммунальных услуг- КОД 3.1.1<br><br>Размещение зданий и сооружений, обеспечивающих поставку воды, тепла, электричества, газа, отвод канализационных стоков, очистку и уборку объектов недвижимости (котельных, водозаборов, очистных сооружений, насосных станций, водопроводов, линий электропередач, трансформаторных подстанций, газопроводов, линий связи, телефонных станций, канализаций, стоянок, гаражей и мастерских для обслуживания уборочной и аварийной техники, сооружений, необходимых для сбора и плавки снега) | участок для размещения ТП<br><br>формируемый земельный участок |
| | П-11-024 | 662960,20 | 1381335,87 | | | |
| | П-11-025 | 662962,09 | 1381326,05 | | | |
| | П-11-026 | 662952,27 | 1381324,16 | | | |
| | П-11-023 | 662950,38 | 1381333,98 | | | |
| П.11.16и | П-11-028 | 662963,98 | 1381316,23 | 100 | Предоставление коммунальных услуг- КОД 3.1.1<br><br>Размещение зданий и сооружений, обеспечивающих поставку воды, тепла, электричества, газа, отвод канализационных стоков, очистку и уборку объектов недвижимости (котельных, водозаборов, очистных сооружений, насосных станций, водопроводов, линий электропередач, трансформаторных подстанций, газопроводов, линий связи, телефонных станций, канализаций, стоянок, гаражей и мастерских для обслуживания уборочной и аварийной техники, сооружений, необходимых для сбора и плавки снега) | участок для размещения ТП<br><br>формируемый земельный участок |
| | П-11-025 | 662962,09 | 1381326,05 | | | |
| | П-11-026 | 662952,27 | 1381324,16 | | | |
| | П-11-027 | 662954,16 | 1381314,34 | | | |
| | П-11-028 | 662963,98 | 1381316,23 | | | |
| П.11.17и | П-11-030 | 662993,50 | 1381110,09 | 100 | Предоставление коммунальных услуг- КОД 3.1.1<br><br>Размещение зданий и сооружений, обеспечивающих поставку воды, тепла, электричества, газа, отвод канализационных стоков, очистку и уборку объектов недвижимости (котельных, водозаборов, очистных сооружений, насосных станций, водопроводов, линий электропередач, трансформаторных подстанций, газопроводов, линий связи, телефонных станций, канализаций, стоянок, гаражей и мастерских для обслуживания уборочной и аварийной техники, сооружений, необходимых для сбора и плавки снега) | участок для размещения ТП<br><br>формируемый земельный участок |
| | П-11-031 | 663003,32 | 1381111,99 | | | |
| | П-11-032 | 663005,21 | 1381102,17 | | | |
| | П-11-033 | 662995,39 | 1381100,27 | | | |
| | П-11-030 | 662993,50 | 1381110,09 | | | |
| П.11.18и | П-11-032 | 663005,21 | 1381102,17 | 100 | Предоставление коммунальных услуг- КОД 3.1.1<br><br>Размещение зданий и сооружений, обеспечивающих поставку воды, тепла, электричества, газа, отвод | участок для размещения ТП<br><br>формируемый земельный участок |
| | П-11-033 | 662995,39 | 1381100,27 | | | |
| | П-11-034 | 662997,28 | 1381090,46 | | | |

| | | | | | | |
|---|---|---|---|---|---|---|
| | П-11-035 | 663007,10 | 1381092,35 | | канализационных стоков, очистку и уборку объектов недвижимости (котельных, водозаборов, очистных сооружений, насосных станций, водопроводов, линий электропередач, трансформаторных подстанций, газопроводов, линий связи, телефонных станций, канализаций, стоянок, гаражей и мастерских для обслуживания уборочной и аварийной техники, сооружений, необходимых для сбора и плавки снега) | |
| | П-11-032 | 663005,21 | 1381102,17 | | | |

## Ведомость образуемых земельных участков. Квартал П12

Таблица № 1.31

| № участка | № точки | X | Y | Площадь участка (кв.м) | Вид разрешенного использования земельного участка согласно классификатору Минэкономразвития | Описание |
|---|---|---|---|---|---|---|
| П.12.01 | П-12-010 | 662658,42 | 1381250,06 | 17864,22 | Гостиничное обслуживание КОД 4.7<br><br>Размещение гостиниц, а так же иных зданий, используемых с целью извлечения предпринимательской выгоды из предоставления жилого помещения временного проживания в них | участок для размещения гостиницы<br><br>формируемый земельный участок |
| | П-12-013 | 662738,93 | 1381268,60 | | | |
| | П-12-006 | 662716,79 | 1381383,57 | | | |
| | П-12-005 | 662702,16 | 1381380,20 | | | |
| | П-12-004 | 662704,40 | 1381370,46 | | | |
| | П-12-003 | 662694,66 | 1381368,21 | | | |
| | П-12-002 | 662692,41 | 1381377,95 | | | |
| | П-12-001 | 662513,94 | 1381336,85 | | | |
| | П-12-012 | 662515,99 | 1381327,99 | | | |
| | П-12-011 | 662523,76 | 1381318,08 | | | |
| | П-12-010 | 662658,42 | 1381250,06 | | | |
| П.12.02 | П-12-009 | 662954,62 | 1381100,44 | 48839,79 | Автомобильный транспорт- КОД 7.2<br><br>Размещение автомобильных дорог и технически связанных с ними сооружений; размещение зданий и сооружений, предназначенных для обслуживания пассажиров, а также обеспечивающие работу транспортных средств, размещение объектов, предназначенных для размещения постов органов внутренних дел, ответственных за безопасность дорожного движения; оборудование земельных участков для стоянок автомобильного транспорта, а также для размещения депо (устройства мест стоянок) автомобильного транспорта, осуществляющего перевозки людей по установленному маршруту | Размещения автостоянки грузовых автомобилей<br><br>Формируемый земельный участок |
| | П-12-008 | 662895,25 | 1381408,72 | | | |
| | П-12-007 | 662877,16 | 1381420,50 | | | |
| | П-12-006 | 662716,79 | 1381383,57 | | | |
| | П-12-013 | 662738,93 | 1381268,60 | | | |
| | П-12-010 | 662658,42 | 1381250,06 | | | |
| | П-12-009 | 662954,62 | 1381100,44 | | | |

| | | | | | | |
|---|---|---|---|---|---|---|
| П.12.03и | П-12-005 | 662702,16 | 1381380,20 | 99,94 | Предоставление коммунальных услуг- КОД 3.1.1<br><br>Размещение зданий и сооружений, обеспечивающих поставку воды, тепла, электричества, газа, отвод канализационных стоков, очистку и уборку объектов недвижимости (котельных, водозаборов, очистных сооружений, насосных станций, водопроводов, линий электропередач, трансформаторных подстанций, газопроводов, линий связи, телефонных станций, канализаций, стоянок, гаражей и мастерских для обслуживания уборочной и аварийной техники, сооружений, необходимых для сбора и плавки снега) | участок для размещения ТП<br><br>формируемый земельный участок |
| | П-12-004 | 662704,40 | 1381370,46 | | | |
| | П-12-003 | 662694,66 | 1381368,21 | | | |
| | П-12-002 | 662692,41 | 1381377,95 | | | |
| | П-12-005 | 662702,16 | 1381380,20 | | | |

## Ведомость образуемых земельных участков. Квартал П13

Таблица № 1.32

| № участка | № точки | X | Y | Площадь участка (кв.м) | Вид разрешенного использования земельного участка согласно классификатору Минэкономразвития | Описание |
|---|---|---|---|---|---|---|
| П.13.01 | Н-00-226 | 663100,34 | 1380820,71 | 14399,34 | Производственная деятельность- КОД 6.0<br><br>Размещение объектов капитального строительства в целях добычи недр, их переработки, изготовления вещей промышленным способом | участок для размещения резидентов<br><br>формируемый земельный участок |
| | Н-00-227 | 663129,51 | 1380813,48 | | | |
| | Н-00-228 | 663236,19 | 1380840,09 | | | |
| | Н-00-229 | 663324,80 | 1380862,52 | | | |
| | П-13-001 | 663324,80 | 1380862,52 | | | |
| | П-13-002 | 663324,82 | 1380862,67 | | | |
| | П-13-003 | 663312,00 | 1380871,74 | | | |
| | П-13-004 | 663281,62 | 1380887,09 | | | |
| | П-13-005 | 663277,11 | 1380878,16 | | | |
| | П-13-006 | 663268,18 | 1380882,67 | | | |
| | П-13-007 | 663272,69 | 1380891,60 | | | |
| | П-13-008 | 663163,44 | 1380946,78 | | | |
| | П-13-009 | 663120,54 | 1380861,86 | | | |
| | Н-00-226 | 663100,34 | 1380820,71 | | | |
| П.13.02 | П-13-044 | 662887,15 | 1380843,41 | 19636,28 | Производственная деятельность- КОД 6.0<br><br>Размещение объектов капитального строительства в целях добычи недр, их переработки, изготовления вещей промышленным способом | участок для размещения резидентов<br><br>формируемый земельный участок |
| | П-13-045 | 662968,34 | 1380802,31 | | | |
| | П-13-010 | 663066,15 | 1380995,93 | | | |
| | П-13-011 | 662993,85 | 1381032,45 | | | |
| | П-13-012 | 662989,34 | 1381023,52 | | | |

| | | | | | | |
|---|---|---|---|---|---|---|
| | П-13-013 | 662980,41 | 1381028,03 | | | |
| | П-13-044 | 662887,15 | 1380843,41 | | | |
| П.13.03 | П-13-044 | 662887,15 | 1380843,41 | 43251,19 | Производственная деятельность-КОД 6.0<br><br>Размещение объектов капитального строительства в целях добычи недр, их переработки, изготовления вещей промышленным способом | участок для размещения резидентов<br><br>формируемый земельный участок |
| | П-13-013 | 662980,41 | 1381028,03 | | | |
| | П-13-016 | 662971,49 | 1381032,54 | | | |
| | П-13-015 | 662976,00 | 1381041,47 | | | |
| | П-13-017 | 662806,40 | 1381127,13 | | | |
| | П-13-043 | 662708,71 | 1380933,74 | | | |
| | Н-00-224 | 662800,61 | 1380887,22 | | | |
| | П-13-044 | 662887,15 | 1380843,41 | | | |
| П.13.04 | П-13-042 | 662530,27 | 1381024,06 | 43217,33 | Производственная деятельность-КОД 6.0<br><br>Размещение объектов капитального строительства в целях добычи недр, их переработки, изготовления вещей промышленным способом | участок для размещения резидентов<br><br>формируемый земельный участок |
| | Н-00-222 | 662579,49 | 1380999,15 | | | |
| | Н-00-223 | 662681,74 | 1380947,39 | | | |
| | П-13-043 | 662708,71 | 1380933,74 | | | |
| | П-13-017 | 662806,40 | 1381127,13 | | | |
| | П-13-018 | 662636,81 | 1381212,80 | | | |
| | П-13-019 | 662632,30 | 1381203,88 | | | |
| | П-13-020 | 662623,38 | 1381208,38 | | | |
| | П-13-042 | 662530,27 | 1381024,06 | | | |
| П.13.05 | Н-00-220 | 662415,13 | 1381276,72 | 45417,91 | Производственная деятельность-КОД 6.0<br><br>Размещение объектов капитального строительства в целях добычи недр, их переработки, изготовления вещей промышленным способом | участок для размещения резидентов<br><br>формируемый земельный участок |
| | Н-00-221 | 662334,65 | 1381123,09 | | | |
| | П-13-042 | 662530,27 | 1381024,06 | | | |
| | П-13-020 | 662623,38 | 1381208,38 | | | |
| | П-13-023 | 662614,45 | 1381212,89 | | | |
| | П-13-022 | 662618,96 | 1381221,82 | | | |
| | П-13-024 | 662534,17 | 1381264,65 | | | |
| | П-13-040 | 662529,68 | 1381260,20 | | | |
| | П-13-041 | 662525,84 | 1381252,61 | | | |
| | П-13-028 | 662428,11 | 1381301,98 | | | |
| | П-13-029 | 662421,12 | 1381288,16 | | | |
| | Н-00-220 | 662415,13 | 1381276,72 | | | |
| П.13.06 | Н-00-217 | 662290,27 | 1381145,56 | 16827,99 | Предпринимательство -КОД 4.0<br><br>Размещение объектов капитального строительства в целях извлечения прибыли на основании торговой, банковской и иной | участок для размещения управляющей компании<br><br>формируемый |
| | Н-00-218 | 662327,87 | 1381216,67 | | | |
| | Н-00-219 | 662368,25 | 1381293,15 | | | |

| | | | | | | |
|---|---|---|---|---|---|---|
| | П-13-030 | 662364,33 | 1381302,39 | | предпринимательской деятельности. Содержание данного вида разрешенного использования включает в себя содержание видов разрешенного использования, предусмотренных кодами 4.1 - 4.10 | земельный участок |
| | П-13-031 | 662361,89 | 1381301,83 | | | |
| | П-13-032 | 662282,36 | 1381268,12 | | | |
| | П-13-033 | 662226,54 | 1381255,26 | | | |
| | П-13-034 | 662176,26 | 1381252,65 | | | |
| | П-13-035 | 662176,78 | 1381242,67 | | | |
| | П-13-036 | 662166,79 | 1381242,15 | | | |
| | П-13-037 | 662166,27 | 1381252,14 | | | |
| | П-13-038 | 662130,32 | 1381250,27 | | | |
| | П-13-039 | 662105,77 | 1381238,95 | | | |
| | Н-00-217 | 662290,27 | 1381145,56 | | | |
| П.13.07 | Н-00-219 | 662368,25 | 1381293,15 | 3718,32 | Автомобильный транспорт- КОД 7.2<br><br>Размещение автомобильных дорог и технически связанных с ними сооружений; размещение зданий и сооружений, предназначенных для обслуживания пассажиров, а также обеспечивающие работу транспортных средств, размещение объектов, предназначенных для размещения постов органов внутренних дел, ответственных за безопасность дорожного движения; оборудование земельных участков для стоянок автомобильного транспорта, а также для размещения депо (устройства мест стоянок) автомобильного транспорта, осуществляющего перевозки людей по установленному маршруту | участок для автомобильного проезда<br><br>формируемый земельный участок |
| | Н-00-220 | 662415,13 | 1381276,72 | | | |
| | П-13-029 | 662421,12 | 1381288,16 | | | |
| | П-13-028 | 662428,11 | 1381301,98 | | | |
| | П-13-041 | 662525,84 | 1381252,61 | | | |
| | П-13-040 | 662529,68 | 1381260,20 | | | |
| | П-13-024 | 662534,17 | 1381264,65 | | | |
| | П-13-025 | 662475,54 | 1381294,27 | | | |
| | П-13-026 | 662470,39 | 1381316,56 | | | |
| | П-13-027 | 662458,40 | 1381324,06 | | | |
| | П-13-030 | 662364,33 | 1381302,39 | | | |
| | Н-00-219 | 662368,25 | 1381293,15 | | | |
| П.13.08и | П-13-046 | 663069,21 | 1380848,96 | 115,20 | Предоставление коммунальных услуг- КОД 3.1.1<br><br>Размещение зданий и сооружений, обеспечивающих поставку воды, тепла, электричества, газа, отвод канализационных стоков, очистку и уборку объектов недвижимости (котельных, водозаборов, очистных сооружений, насосных станций, водопроводов, линий электропередач, трансформаторных подстанций, газопроводов, линий связи, телефонных станций, канализаций, стоянок, гаражей и мастерских для обслуживания уборочной и аварийной техники, сооружений, необходимых для сбора и плавки снега) | участок для размещения РП-ТП<br><br>формируемый земельный участок |
| | П-13-047 | 663073,27 | 1380856,99 | | | |
| | П-13-048 | 663084,69 | 1380851,22 | | | |
| | П-13-049 | 663080,64 | 1380843,19 | | | |
| | П-13-046 | 663069,21 | 1380848,96 | | | |
| П.13.09и | П-13-004 | 663281,62 | 1380887,09 | 100 | Предоставление коммунальных | участок для |

| | | | | | | |
|---|---|---|---|---|---|---|
| | П-13-005 | 663277,11 | 1380878,16 | | услуг- КОД 3.1.1<br><br>Размещение зданий и сооружений, обеспечивающих поставку воды, тепла, электричества, газа, отвод канализационных стоков, очистку и уборку объектов недвижимости (котельных, водозаборов, очистных сооружений, насосных станций, водопроводов, линий электропередач, трансформаторных подстанций, газопроводов, линий связи, телефонных станций, канализаций, стоянок, гаражей и мастерских для обслуживания уборочной и аварийной техники, сооружений, необходимых для сбора и плавки снега) | размещения ТП<br><br>формируемый земельный участок |
| | П-13-006 | 663268,18 | 1380882,67 | | | |
| | П-13-007 | 663272,69 | 1380891,60 | | | |
| | П-13-004 | 663281,62 | 1380887,09 | | | |
| П.13.10и | П-13-011 | 662993,85 | 1381032,45 | 100 | Предоставление коммунальных услуг- КОД 3.1.1<br><br>Размещение зданий и сооружений, обеспечивающих поставку воды, тепла, электричества, газа, отвод канализационных стоков, очистку и уборку объектов недвижимости (котельных, водозаборов, очистных сооружений, насосных станций, водопроводов, линий электропередач, трансформаторных подстанций, газопроводов, линий связи, телефонных станций, канализаций, стоянок, гаражей и мастерских для обслуживания уборочной и аварийной техники, сооружений, необходимых для сбора и плавки снега) | участок для размещения ТП<br><br>формируемый земельный участок |
| | П-13-012 | 662989,34 | 1381023,52 | | | |
| | П-13-013 | 662980,41 | 1381028,03 | | | |
| | П-13-014 | 662984,92 | 1381036,96 | | | |
| | П-13-011 | 662993,85 | 1381032,45 | | | |
| П.13.11и | П-13-013 | 662980,41 | 1381028,03 | 100 | Предоставление коммунальных услуг- КОД 3.1.1<br><br>Размещение зданий и сооружений, обеспечивающих поставку воды, тепла, электричества, газа, отвод канализационных стоков, очистку и уборку объектов недвижимости (котельных, водозаборов, очистных сооружений, насосных станций, водопроводов, линий электропередач, трансформаторных подстанций, газопроводов, линий связи, телефонных станций, канализаций, стоянок, гаражей и мастерских для обслуживания уборочной и аварийной техники, сооружений, необходимых для сбора и плавки снега) | участок для размещения ТП<br><br>формируемый земельный участок |
| | П-13-014 | 662984,92 | 1381036,96 | | | |
| | П-13-015 | 662976,00 | 1381041,47 | | | |
| | П-13-016 | 662971,49 | 1381032,54 | | | |
| | П-13-013 | 662980,41 | 1381028,03 | | | |
| П.13.12и | П-13-018 | 662636,81 | 1381212,80 | 100 | Предоставление коммунальных услуг- КОД 3.1.1<br><br>Размещение зданий и сооружений, обеспечивающих поставку воды, тепла, электричества, газа, отвод канализационных стоков, очистку и уборку объектов недвижимости | участок для размещения ТП<br><br>формируемый земельный участок |
| | П-13-019 | 662632,30 | 1381203,88 | | | |
| | П-13-020 | 662623,38 | 1381208,38 | | | |
| | П-13-021 | 662627,89 | 1381217,31 | | | |

| | | | | | | |
|---|---|---|---|---|---|---|
| | П-13-018 | 662636,81 | 1381212,80 | | (котельных, водозаборов, очистных сооружений, насосных станций, водопроводов, линий электропередач, трансформаторных подстанций, газопроводов, линий связи, телефонных станций, канализаций, стоянок, гаражей и мастерских для обслуживания уборочной и аварийной техники, сооружений, необходимых для сбора и плавки снега) | |
| П.13.13и | П-13-020 | 662623,38 | 1381208,38 | 100 | Предоставление коммунальных услуг- КОД 3.1.1<br><br>Размещение зданий и сооружений, обеспечивающих поставку воды, тепла, электричества, газа, отвод канализационных стоков, очистку и уборку объектов недвижимости (котельных, водозаборов, очистных сооружений, насосных станций, водопроводов, линий электропередач, трансформаторных подстанций, газопроводов, линий связи, телефонных станций, канализаций, стоянок, гаражей и мастерских для обслуживания уборочной и аварийной техники, сооружений, необходимых для сбора и плавки снега) | участок для размещения ТП<br><br>формируемый земельный участок |
| | П-13-021 | 662627,89 | 1381217,31 | | | |
| | П-13-022 | 662618,96 | 1381221,82 | | | |
| | П-13-023 | 662614,45 | 1381212,89 | | | |
| | П-13-020 | 662623,38 | 1381208,38 | | | |
| П.13.14и | П-13-034 | 662176,26 | 1381252,65 | 100 | Предоставление коммунальных услуг- КОД 3.1.1<br><br>Размещение зданий и сооружений, обеспечивающих поставку воды, тепла, электричества, газа, отвод канализационных стоков, очистку и уборку объектов недвижимости (котельных, водозаборов, очистных сооружений, насосных станций, водопроводов, линий электропередач, трансформаторных подстанций, газопроводов, линий связи, телефонных станций, канализаций, стоянок, гаражей и мастерских для обслуживания уборочной и аварийной техники, сооружений, необходимых для сбора и плавки снега) ля сбора и плавки снега) | участок для размещения ТП<br><br>формируемый земельный участок |
| | П-13-035 | 662176,78 | 1381242,67 | | | |
| | П-13-036 | 662166,79 | 1381242,15 | | | |
| | П-13-037 | 662166,27 | 1381252,14 | | | |
| | П-13-034 | 662176,26 | 1381252,65 | | | |
| П.13.15и | Н-00-226 | 663100,34 | 1380820,71 | 23619,11 | Предоставление коммунальных услуг- КОД 3.1.1<br><br>Размещение зданий и сооружений, обеспечивающих поставку воды, тепла, электричества, газа, отвод канализационных стоков, очистку и уборку объектов недвижимости (котельных, водозаборов, очистных сооружений, насосных станций, водопроводов, линий электропередач, трансформаторных подстанций, газопроводов, линий связи, телефонных станций, | участок для размещения очистных сооружений<br><br>формируемый земельный участок |
| | П-13-009 | 663120,54 | 1380861,86 | | | |
| | П-13-008 | 663163,44 | 1380946,78 | | | |
| | П-13-010 | 663066,15 | 1380995,93 | | | |
| | П-13-045 | 662968,34 | 1380802,31 | | | |
| | Н-00-225 | 663066,83 | 1380752,45 | | | |
| | Н-00-226 | 663100,34 | 1380820,71 | | | |

| | | | | | | |
|---|---|---|---|---|---|---|
| вычитаемый внутренний контур | П-13-046 | 663069,21 | 1380848,96 | | канализаций, стоянок, гаражей и мастерских для обслуживания уборочной и аварийной техники, сооружений, необходимых для сбора и плавки снега) | |
| | П-13-047 | 663073,27 | 1380856,99 | | | |
| | П-13-048 | 663084,69 | 1380851,22 | | | |
| | П-13-049 | 663080,64 | 1380843,19 | | | |
| | П-13-046 | 663069,21 | 1380848,96 | | | |

## Ведомость образуемых земельных участков. Квартал П14

Таблица № 1.33

| № участка | № точки | X | Y | Площадь участка (кв.м) | Вид разрешенного использования земельного участка согласно классификатору Минэкономразвития | Описание |
|---|---|---|---|---|---|---|
| П.14.01р | П-14-011 | 662235,91 | 1381325,15 | 16363,38 | Производственная деятельность- КОД 6.0<br><br>Размещение объектов капитального строительства в целях добычи недр, их переработки, изготовления вещей промышленным способом | участок для размещения резидентов<br><br>формируемый земельный участок |
| | П-14-010 | 662232,77 | 1381338,79 | | | |
| | П-14-007 | 662230,53 | 1381348,54 | | | |
| | П-14-006 | 662217,94 | 1381403,16 | | | |
| | В-00-039 | 662068,58 | 1381368,77 | | | |
| | В-00-038 | 662054,93 | 1381373,31 | | | |
| | В-00-037 | 662011,56 | 1381286,64 | | | |
| | П-14-016 | 662004,50 | 1381271,85 | | | |
| | П-14-015 | 662067,33 | 1381286,32 | | | |
| | П-14-014 | 662065,08 | 1381296,07 | | | |
| | П-14-013 | 662074,83 | 1381298,31 | | | |
| | П-14-012 | 662077,07 | 1381288,56 | | | |
| | П-14-011 | 662235,91 | 1381325,15 | | | |
| П.14.02р | П-14-005 | 662452,31 | 1381389,36 | 13075,52 | Производственная деятельность- КОД 6.0<br><br>Размещение объектов капитального строительства в целях добычи недр, их переработки, изготовления вещей промышленным способом | участок для размещения резидентов<br><br>формируемый земельный участок |
| | П-14-003 | 662457,26 | 1381397,27 | | | |
| | П-14-004 | 662374,44 | 1381439,20 | | | |
| | П-14-006 | 662217,94 | 1381403,16 | | | |
| | П-14-007 | 662230,53 | 1381348,54 | | | |
| | П-14-008 | 662240,27 | 1381350,78 | | | |
| | П-14-009 | 662242,51 | 1381341,04 | | | |
| | П-14-005 | 662452,31 | 1381389,36 | | | |
| П.14.03и | П-14-002 | 662485,97 | 1381382,74 | 3522,82 | Автомобильный транспорт- КОД 7.2 | участок для |

| | | | | | | |
|---|---|---|---|---|---|---|
| | П-14-009 | 662242,51 | 1381341,04 | | Размещение автомобильных дорог и технически связанных с ними сооружений; размещение зданий и сооружений, предназначенных для обслуживания пассажиров, а также обеспечивающие работу транспортных средств, размещение объектов, предназначенных для размещения постов органов внутренних дел, ответственных за безопасность дорожного движения; оборудование земельных участков для стоянок автомобильного транспорта, а также для размещения депо (устройства мест стоянок) автомобильного транспорта, осуществляющего перевозки людей по установленному маршруту | автомобильного проезда<br><br>формируемый земельный участок |
| | П-14-010 | 662232,77 | 1381338,79 | | | |
| | П-14-011 | 662235,91 | 1381325,15 | | | |
| | П-14-002 | 662485,97 | 1381382,74 | | | |
| П.14.04и | П-14-001 | 663246,35 | 1381557,87 | 66526,67 | Предоставление коммунальных услуг- КОД 3.1.1<br><br>Размещение зданий и сооружений, обеспечивающих поставку воды, тепла, электричества, газа, отвод канализационных стоков, очистку и уборку объектов недвижимости (котельных, водозаборов, очистных сооружений, насосных станций, водопроводов, линий электропередач, трансформаторных подстанций, газопроводов, линий связи, телефонных станций, канализаций, стоянок, гаражей и мастерских для обслуживания уборочной и аварийной техники, сооружений, необходимых для сбора и плавки снега) | участок для размещения водозаборных сооружений<br><br>формируемый земельный участок |
| | В-00-001 | 663234,35 | 1381637,20 | | | |
| | П-14-004 | 662374,44 | 1381439,20 | | | |
| | П-14-003 | 662457,26 | 1381397,27 | | | |
| | П-14-002 | 662485,97 | 1381382,74 | | | |
| | П-14-001 | 663246,35 | 1381557,87 | | | |
| П.14.05и | П-14-012 | 662077,07 | 1381288,56 | 100,00 | Предоставление коммунальных услуг- КОД 3.1.1<br><br>Размещение зданий и сооружений, обеспечивающих поставку воды, тепла, электричества, газа, отвод канализационных стоков, очистку и уборку объектов недвижимости (котельных, водозаборов, очистных сооружений, насосных станций, водопроводов, линий электропередач, трансформаторных подстанций, газопроводов, линий связи, телефонных станций, канализаций, стоянок, гаражей и мастерских для обслуживания уборочной и аварийной техники, сооружений, необходимых для сбора и плавки снега) | участок для размещения ТП<br><br>формируемый земельный участок |
| | П-14-013 | 662074,83 | 1381298,31 | | | |
| | П-14-014 | 662065,08 | 1381296,07 | | | |
| | П-14-015 | 662067,33 | 1381286,32 | | | |
| | П-14-012 | 662077,07 | 1381288,56 | | | |
| П.14.06и | П-14-007 | 662230,53 | 1381348,54 | 100,00 | Предоставление коммунальных услуг- КОД 3.1.1<br><br>Размещение зданий и сооружений, обеспечивающих поставку воды, тепла, электричества, газа, отвод канализационных стоков, очистку и уборку объектов недвижимости | участок для размещения ТП<br><br>формируемый земельный участок |
| | П-14-008 | 662240,27 | 1381350,78 | | | |
| | П-14-009 | 662242,51 | 1381341,04 | | | |
| | П-14-010 | 662232,77 | 1381338,79 | | | |

| | | | | | | |
|---|---|---|---|---|---|---|
| | П-14-007 | 662230,53 | 1381348,54 | | (котельных, водозаборов, очистных сооружений, насосных станций, водопроводов, линий электропередач, трансформаторных подстанций, газопроводов, линий связи, телефонных станций, канализаций, стоянок, гаражей и мастерских для обслуживания уборочной и аварийной техники, сооружений, необходимых для сбора и плавки снега) | |

## Ведомость образуемых земельных участков Квартал П15

Таблица № 1.34

| № участка | № точки | X | Y | Площадь участка (кв.м) | Вид разрешенного использования земельного участка согласно классификатору Минэкономразвития | Описание |
|---|---|---|---|---|---|---|
| П.15.01 | Н-00-018 | 664759,57 | 1382310,53 | 14852,87 | Производственная деятельность- КОД 6.0<br><br>Размещение объектов капитального строительства в целях добычи недр, их переработки, изготовления вещей промышленным способом | участок для размещения резидентов<br><br>формируемый земельный участок |
| | Н-00-019 | 664734,76 | 1382431,92 | | | |
| | Н-00-020 | 664722,21 | 1382478,87 | | | |
| | Н-00-021 | 664719,52 | 1382478,36 | | | |
| | Н-00-022 | 664667,11 | 1382690,32 | | | |
| | П-15-004 | 664661,83 | 1382699,72 | | | |
| | П-15-003 | 664595,58 | 1382662,50 | | | |
| | П-15-002 | 664593,29 | 1382654,33 | | | |
| | П-15-001 | 664679,71 | 1382500,51 | | | |
| | Н-00-018 | 664759,57 | 1382310,53 | | | |
| П.15.02 | Н-00-022 | 664667,11 | 1382690,32 | 2707,40 | Автомобильный транспорт- КОД 7.2<br><br>Размещение автомобильных дорог и технически связанных с ними сооружений; размещение зданий и сооружений, предназначенных для обслуживания пассажиров, а также обеспечивающие работу транспортных средств, размещение объектов, предназначенных для размещения постов органов внутренних дел, ответственных за безопасность дорожного движения; оборудование земельных участков для стоянок автомобильного транспорта, а также для размещения депо (устройства мест стоянок) автомобильного транспорта, осуществляющего перевозки людей по установленному маршруту | Резерв -участок для автомобильного проезда<br><br>Формируемый земельный участок |
| | Н-00-023 | 664668,90 | 1382691,31 | | | |
| | Н-00-024 | 664672,72 | 1382694,08 | | | |
| | Н-00-025 | 664679,75 | 1382708,45 | | | |
| | Н-00-026 | 664689,70 | 1382715,50 | | | |
| | Н-00-027 | 664700,66 | 1382723,27 | | | |
| | Н-00-028 | 664724,42 | 1382747,03 | | | |
| | П-15-006 | 664719,01 | 1382765,10 | | | |
| | П-15-005 | 664682,40 | 1382728,48 | | | |
| | П-15-007 | 664588,23 | 1382675,58 | | | |
| | П-15-008 | 664580,06 | 1382677,87 | | | |

| | | | | | | |
|---|---|---|---|---|---|---|
| | П-15-002 | 664593,29 | 1382654,33 | | | |
| | П-15-003 | 664595,58 | 1382662,50 | | | |
| | П-15-004 | 664661,83 | 1382699,72 | | | |
| | Н-00-022 | 664667,11 | 1382690,32 | | | |
| П.15.03 | П-15-005 | 664682,40 | 1382728,48 | 30115,11 | Производственная деятельность-КОД 6.0<br><br>Размещение объектов капитального строительства в целях добычи недр, их переработки, изготовления вещей промышленным способом | участок для размещения резидентов<br><br>формируемый земельный участок |
| | П-15-006 | 664719,01 | 1382765,10 | | | |
| | Н-00-057 | 664675,14 | 1382911,85 | | | |
| | Н-00-058 | 664615,29 | 1382881,10 | | | |
| | П-15-010 | 664609,43 | 1382879,04 | | | |
| | Н-00-059 | 664542,24 | 1382855,41 | | | |
| | Н-00-060 | 664501,73 | 1382840,72 | | | |
| | П-15-009 | 664550,13 | 1382731,14 | | | |
| | П-15-008 | 664580,06 | 1382677,87 | | | |
| | П-15-007 | 664588,23 | 1382675,58 | | | |
| | П-15-005 | 664682,40 | 1382728,48 | | | |
| П.15.04 | Н-00-028 | 664724,42 | 1382747,03 | 32989,61 | Общежития 3.2.4<br><br>Размещение зданий, предназначенных для размещения общежитий, предназначенных для проживания граждан на время их работы, службы или обучения, за исключением зданий, размещение которых предусмотрено содержанием вида разрешенного использования с кодом 4.7 | Резерв<br><br>Формируемый земельный участок |
| | Н-00-029 | 664727,44 | 1382750,05 | | | |
| | Н-00-030 | 664755,04 | 1382767,50 | | | |
| | Н-00-031 | 664836,72 | 1382826,75 | | | |
| | Н-00-032 | 664873,56 | 1382858,78 | | | |
| | Н-00-033 | 664889,57 | 1382886,02 | | | |
| | Н-00-034 | 664889,96 | 1382895,90 | | | |
| | Н-00-035 | 664898,89 | 1382913,17 | | | |
| | Н-00-036 | 664916,80 | 1382929,26 | | | |
| | Н-00-037 | 664921,71 | 1382943,92 | | | |
| | Н-00-038 | 664923,21 | 1382967,70 | | | |
| | Н-00-039 | 664926,77 | 1382980,62 | | | |
| | Н-00-053 | 664908,55 | 1382999,39 | | | |
| | Н-00-054 | 664835,35 | 1382961,04 | | | |
| | Н-00-055 | 664830,64 | 1382973,42 | | | |
| | Н-00-056 | 664750,45 | 1382950,55 | | | |
| | Н-00-057 | 664675,14 | 1382911,85 | | | |
| | П-15-006 | 664719,01 | 1382765,10 | | | |
| | Н-00-028 | 664724,42 | 1382747,03 | | | |

| | | | | | | |
|---|---|---|---|---|---|---|
| П.15.05 | Н-00-039 | 664926,77 | 1382980,62 | 7764,71 | Общежития 3.2.4<br><br>Размещение зданий, предназначенных для размещения общежитий, предназначенных для проживания граждан на время их работы, службы или обучения, за исключением зданий, размещение которых предусмотрено содержанием вида разрешенного использования с кодом 4.7 | Резерв<br><br>Формируемый земельный участок |
| | Н-00-040 | 664939,22 | 1382991,73 | | | |
| | Н-00-041 | 664966,45 | 1383004,54 | | | |
| | Н-00-042 | 665000,09 | 1383039,78 | | | |
| | Н-00-043 | 665046,44 | 1383058,89 | | | |
| | Н-00-044 | 665050,10 | 1383060,40 | | | |
| | Н-00-045 | 665067,35 | 1383065,41 | | | |
| | Н-00-046 | 665081,77 | 1383076,61 | | | |
| | Н-00-047 | 665099,23 | 1383084,94 | | | |
| | Н-00-048 | 665090,92 | 1383129,51 | | | |
| | Н-00-049 | 665073,53 | 1383124,02 | | | |
| | Н-00-050 | 665016,00 | 1383081,14 | | | |
| | Н-00-051 | 664978,24 | 1383057,43 | | | |
| | Н-00-052 | 664903,93 | 1383010,94 | | | |
| | Н-00-053 | 664908,55 | 1382999,39 | | | |
| | Н-00-039 | 664926,77 | 1382980,62 | | | |

## Ведомость образуемых земельных участков. Квартал П16

Таблица № 1.35

| № участка | № точки | X | Y | Площадь участка (кв.м) | Вид разрешенного использования земельного участка согласно классификатору Минэкономразвития | Описание |
|---|---|---|---|---|---|---|
| П.16.01и | Н-00-005 | 665055,13 | 1381529,66 | 88863,13 | Предоставление коммунальных услуг- КОД 3.1.1<br><br>Размещение зданий и сооружений, обеспечивающих поставку воды, тепла, электричества, газа, отвод канализационных стоков, очистку и уборку объектов недвижимости (котельных, водозаборов, очистных сооружений, насосных станций, водопроводов, линий электропередач, трансформаторных подстанций, газопроводов, линий связи, телефонных станций, канализаций, стоянок, гаражей и мастерских для обслуживания уборочной и аварийной техники, сооружений, необходимых для сбора и плавки снега) | участок для размещения водозаборных сооружений<br><br>формируемый земельный участок |
| | Н-00-006 | 665066,57 | 1381465,70 | | | |
| | Н-00-007 | 665133,64 | 1381528,68 | | | |
| | Н-00-008 | 665156,69 | 1381532,26 | | | |
| | Н-00-009 | 665308,27 | 1381763,71 | | | |
| | Н-00-010 | 665105,07 | 1382001,01 | | | |
| | Н-00-011 | 664999,60 | 1381839,96 | | | |
| | Н-00-012 | 665018,76 | 1381732,90 | | | |
| | Н-00-013 | 665053,01 | 1381541,47 | | | |
| | Н-00-005 | 665055,13 | 1381529,66 | | | |
| П.16.02и | Н-00-003 | 664903,23 | 1381492,32 | 1920,89 | Автомобильный транспорт- КОД 7.2<br><br>Размещение автомобильных дорог и технически связанных с ними сооружений; размещение зданий и сооружений, предназначенных для | участок для размещения улично-дорожной сети ТАЛП<br><br>формируемый |
| | Н-00-004 | 664911,64 | 1381503,98 | | | |
| | Н-00-005 | 665055,13 | 1381529,66 | | | |

| | | | | | | |
|---|---|---|---|---|---|---|
| | Н-00-013 | 665053,01 | 1381541,47 | | обслуживания пассажиров, а также обеспечивающие работу транспортных средств, размещение объектов, предназначенных для размещения постов органов внутренних дел, ответственных за безопасность дорожного движения; оборудование земельных участков для стоянок автомобильного транспорта, а также для размещения депо (устройства мест стоянок) автомобильного транспорта, осуществляющего перевозки людей по установленному маршруту | земельный участок |
| | Н-00-014 | 664899,71 | 1381514,04 | | | |
| | Н-00-003 | 664903,23 | 1381492,32 | | | |

## Ведомость образуемых земельных участков. Улично-дорожная сеть

Таблица № 1.36

| № участка | № точки | X | Y | Площадь участка (кв.м) | Вид разрешенного использования земельного участка согласно классификатору Минэкономразвития | Описание |
|---|---|---|---|---|---|---|
| П.00.01и | П-00-001 | 663321,08 | 1380623,75 | 9893,24 | Железнодорожный транспорт- КОД 7.1<br><br>Размещение железнодорожных путей; размещение, зданий и сооружений, в том числе железнодорожных вокзалов и станций, а также устройств и объектов, подземных зданий, сооружений, устройств и других необходимых для эксплуатации, содержания, строительства, реконструкции, ремонта наземных и объектов железнодорожного транспорта; размещение погрузочно-разгрузочных площадок, прирельсовых складов (за исключением складов горюче-смазочных материалов и автозаправочных станций любых типов, а также складов, предназначенных для хранения опасных веществ и материалов, не предназначенных непосредственно для обеспечения железнодорожных требований безопасности движения, установленных перевозок) и иных объектов при условии соблюдения федеральными законами; размещение наземных сооружений метрополитена, в том числе посадочных станций, вентиляционных шахт; сообщения и иных специальных дорог (канатных, размещение наземных сооружений для трамвайного монорельсовых, фуникулеров) | участок для размещения ж /д путей ТАЛП<br><br>формируемый земельный участок |
| | Н-00-231 | 663459,58 | 1380553,64 | | | |
| | П-02-001 | 663476,99 | 1380584,30 | | | |
| | П-02-002 | 663412,36 | 1380617,01 | | | |
| | П-02-003 | 663383,63 | 1380670,69 | | | |
| | П-02-004 | 663374,35 | 1380711,66 | | | |
| | П-00-002 | 663330,90 | 1380716,27 | | | |
| | П-00-001 | 663321,08 | 1380623,75 | | | |
| П.00.02и | П-02-004 | 663374,35 | 1380711,66 | 5010,37 | Железнодорожный транспорт- КОД 7.1 | участок для размещения ж /д |
| | П-01-001 | 663395,42 | 1380799,75 | | | |

| | | | | | | |
|---|---|---|---|---|---|---|
| | П-01-002 | 663367,33 | 1380825,43 | | Размещение железнодорожных путей; размещение, зданий и сооружений, в том числе железнодорожных вокзалов и станций, а также устройств и объектов, подземных зданий, сооружений, устройств и других необходимых для эксплуатации, содержания, строительства, реконструкции, ремонта наземных и объектов железнодорожного транспорта; размещение погрузочно-разгрузочных площадок, прирельсовых складов (за исключением складов горюче-смазочных материалов и автозаправочных станций любых типов, а также складов, предназначенных для хранения опасных веществ и материалов, не предназначенных непосредственно для обеспечения железнодорожных требований безопасности движения, установленных перевозок) и иных объектов при условии соблюдения федеральными законами; размещение наземных сооружений метрополитена, в том числе посадочных станций, вентиляционных шахт; сообщения и иных специальных дорог (канатных, размещение наземных сооружений для трамвайного монорельсовых, фуникулеров) | путей ТАЛП<br><br>формируемый земельный участок |
| | П-01-003 | 663365,63 | 1380835,72 | | | |
| | П-00-003 | 663338,28 | 1380785,81 | | | |
| | П-00-002 | 663330,90 | 1380716,27 | | | |
| | П-02-004 | 663374,35 | 1380711,66 | | | |
| П.00.03и | П-01-035 | 664775,26 | 1382039,71 | 109775,06 | Железнодорожный транспорт- КОД 7.1<br><br>Размещение железнодорожных путей; размещение, зданий и сооружений, в том числе железнодорожных вокзалов и станций, а также устройств и объектов, подземных зданий, сооружений, устройств и других необходимых для эксплуатации, содержания, строительства, реконструкции, ремонта наземных и объектов железнодорожного транспорта; размещение погрузочно-разгрузочных площадок, прирельсовых складов (за исключением складов горюче-смазочных материалов и автозаправочных станций любых типов, а также складов, предназначенных для хранения опасных веществ и материалов, не предназначенных непосредственно для обеспечения железнодорожных требований безопасности движения, установленных перевозок) и иных объектов при условии соблюдения федеральными законами; размещение наземных сооружений метрополитена, в том числе | участок для размещения ж /д путей ТАЛП<br><br>формируемый земельный участок |
| | П-01-034 | 664740,05 | 1382019,46 | | | |
| | П-01-033 | 664732,59 | 1382015,17 | | | |
| | П-03-001 | 664725,38 | 1382060,63 | | | |
| | П-03-002 | 664717,44 | 1382110,61 | | | |
| | П-03-003 | 664712,75 | 1382124,44 | | | |
| | П-03-004 | 664707,33 | 1382138,01 | | | |
| | П-03-005 | 664701,22 | 1382151,28 | | | |
| | П-03-006 | 664694,42 | 1382164,21 | | | |
| | П-03-007 | 664686,96 | 1382176,77 | | | |
| | П-03-008 | 664678,85 | 1382188,92 | | | |
| | П-03-009 | 664670,12 | 1382200,63 | | | |
| | П-03-010 | 664660,80 | 1382211,88 | | | |
| | П-03-011 | 664650,89 | 1382222,62 | | | |
| | П-03-012 | 664640,45 | 1382232,82 | | | |
| | П-03-013 | 664629,48 | 1382242,47 | | | |

| | | | | | | |
|---|---|---|---|---|---|---|
| | П-03-014 | 664618,02 | 1382251,54 | | посадочных станций, вентиляционных шахт; сообщения и иных специальных дорог (канатных, размещение наземных сооружений для трамвайного монорельсовых, фуникулеров) | |
| | П-03-015 | 664491,79 | 1382346,19 | | | |
| | П-03-016 | 664485,93 | 1382350,58 | | | |
| | П-03-017 | 664377,08 | 1382425,94 | | | |
| | П-03-018 | 664283,12 | 1382496,39 | | | |
| | П-00-005 | 664149,37 | 1382596,67 | | | |
| | П-00-006 | 664141,57 | 1382602,63 | | | |
| | П-00-007 | 664133,91 | 1382608,79 | | | |
| | П-00-008 | 664126,41 | 1382615,14 | | | |
| | П-00-009 | 664119,06 | 1382621,67 | | | |
| | П-00-010 | 664111,89 | 1382628,38 | | | |
| | П-00-011 | 664104,88 | 1382635,27 | | | |
| | П-00-013 | 664076,22 | 1382667,52 | | | |
| | П-00-014 | 664070,71 | 1382674,61 | | | |
| | П-00-015 | 664065,36 | 1382681,82 | | | |
| | П-00-016 | 664060,18 | 1382689,15 | | | |
| | П-00-017 | 664055,17 | 1382696,60 | | | |
| | П-00-018 | 663966,17 | 1382834,37 | | | |
| | П-00-019 | 663825,29 | 1383053,29 | | | |
| | П-00-020 | 663818,56 | 1383062,93 | | | |
| | П-00-021 | 663811,49 | 1383072,33 | | | |
| | П-00-022 | 663804,10 | 1383081,47 | | | |
| | П-00-023 | 663796,39 | 1383090,35 | | | |
| | П-00-024 | 663788,37 | 1383098,94 | | | |
| | П-00-025 | 663780,05 | 1383107,25 | | | |
| | П-10-047 | 663768,22 | 1383117,59 | | | |
| | П-10-048 | 663755,82 | 1383127,27 | | | |
| | П-10-049 | 663742,90 | 1383136,23 | | | |
| | П-10-050 | 663729,50 | 1383144,45 | | | |
| | П-10-051 | 663715,65 | 1383151,91 | | | |
| | П-10-052 | 663701,41 | 1383158,58 | | | |
| | П-10-053 | 663686,82 | 1383164,43 | | | |
| | П-10-054 | 663671,92 | 1383169,46 | | | |
| | П-10-055 | 663656,76 | 1383173,65 | | | |

| | | | | | | |
|---|---|---|---|---|---|---|
| | П-10-056 | 663641,39 | 1383176,98 | | | |
| | П-10-057 | 663625,86 | 1383179,44 | | | |
| | П-10-058 | 663610,21 | 1383181,03 | | | |
| | П-10-059 | 663594,50 | 1383181,73 | | | |
| | Н-00-072 | 663592,58 | 1383193,86 | | | |
| | Н-00-071 | 663631,30 | 1383199,74 | | | |
| | П-09-030 | 663687,93 | 1383207,04 | | | |
| | П-09-029 | 663703,36 | 1383201,38 | | | |
| | П-09-028 | 663718,42 | 1383194,80 | | | |
| | П-09-027 | 663732,55 | 1383188,18 | | | |
| | П-09-026 | 663746,35 | 1383180,88 | | | |
| | П-09-025 | 663759,78 | 1383172,91 | | | |
| | П-09-024 | 663772,80 | 1383164,30 | | | |
| | П-09-023 | 663785,38 | 1383155,06 | | | |
| | П-09-022 | 663797,51 | 1383145,22 | | | |
| | П-09-021 | 663809,13 | 1383134,81 | | | |
| | П-09-020 | 663820,24 | 1383123,83 | | | |
| | П-09-019 | 663830,79 | 1383112,33 | | | |
| | П-09-018 | 663840,77 | 1383100,33 | | | |
| | П-09-017 | 663851,11 | 1383088,67 | | | |
| | П-09-016 | 663865,87 | 1383071,46 | | | |
| | П-09-014 | 663880,62 | 1383054,25 | | | |
| | П-09-015 | 663887,13 | 1383046,66 | | | |
| | П-09-031 | 663935,33 | 1382990,43 | | | |
| | П-09-032 | 664125,84 | 1382768,20 | | | |
| | П-09-003 | 664158,63 | 1382735,04 | | | |
| | П-09-001 | 664164,14 | 1382717,57 | | | |
| | П-04-019 | 664205,20 | 1382687,95 | | | |
| | П-04-020 | 664228,02 | 1382664,86 | | | |
| | П-04-021 | 664250,85 | 1382641,78 | | | |
| | П-04-022 | 664273,67 | 1382618,70 | | | |
| | П-04-023 | 664318,81 | 1382579,11 | | | |
| | П-04-024 | 664363,95 | 1382539,53 | | | |
| | П-04-025 | 664552,49 | 1382374,20 | | | |

| | | | | | | |
|---|---|---|---|---|---|---|
| | П-04-026 | 664645,55 | 1382292,59 | | | |
| | П-04-027 | 664669,15 | 1382271,90 | | | |
| | П-04-028 | 664708,71 | 1382223,14 | | | |
| | П-04-029 | 664738,12 | 1382170,83 | | | |
| | П-04-001 | 664747,99 | 1382175,89 | | | |
| | П-00-004 | 664750,36 | 1382164,28 | | | |
| | П-01-035 | 664775,26 | 1382039,71 | | | |
| П.00.04и | Н-00-082 | 663071,25 | 1382566,13 | 36899,93 | Автомобильный транспорт- КОД 7.2<br><br>Размещение автомобильных дорог и технически связанных с ними сооружений; размещение зданий и сооружений, предназначенных для обслуживания пассажиров, а также обеспечивающие работу транспортных средств, размещение объектов, предназначенных для размещения постов органов внутренних дел, ответственных за безопасность дорожного движения; оборудование земельных участков для стоянок автомобильного транспорта, а также для размещения депо (устройства мест стоянок) автомобильного транспорта, осуществляющего перевозки людей по установленному маршруту | участок для размещения улично-дорожной сети ТАЛП<br><br>формируемый земельный участок |
| | Н-00-083 | 662975,12 | 1382550,59 | | | |
| | Н-00-084 | 662825,59 | 1382507,87 | | | |
| | Н-00-085 | 662701,30 | 1382482,62 | | | |
| | Н-00-086 | 662565,36 | 1382430,19 | | | |
| | Н-00-087 | 662477,97 | 1382393,30 | | | |
| | Н-00-088 | 662430,39 | 1382379,70 | | | |
| | Н-00-089 | 662388,04 | 1382373,62 | | | |
| | Н-00-090 | 662224,55 | 1382435,44 | | | |
| | Н-00-091 | 662133,61 | 1382469,84 | | | |
| | В-00-015 | 662129,99 | 1382447,04 | | | |
| | В-00-014 | 662216,02 | 1382405,62 | | | |
| | В-00-013 | 662381,69 | 1382354,64 | | | |
| | В-00-012 | 662444,61 | 1382341,10 | | | |
| | В-00-011 | 662493,20 | 1382343,49 | | | |
| | В-00-010 | 662624,62 | 1382409,60 | | | |
| | В-00-009 | 662697,90 | 1382433,50 | | | |
| | В-00-008 | 662917,73 | 1382495,62 | | | |
| | В-00-007 | 663020,48 | 1382514,74 | | | |
| | В-00-006 | 663068,27 | 1382514,74 | | | |
| | Н-00-082 | 663071,25 | 1382566,13 | | | |
| П.00.05и | П-12-001 | 662513,94 | 1381336,85 | 50199,70 | Автомобильный транспорт- КОД 7.2<br><br>Размещение автомобильных дорог и технически связанных с ними сооружений; размещение зданий и сооружений, предназначенных для обслуживания пассажиров, а также обеспечивающие работу транспортных средств, размещение объектов, предназначенных для размещения постов органов | участок для размещения улично-дорожной сети ТАЛП<br><br>формируемый земельный участок |
| | П-13-026 | 662470,39 | 1381316,56 | | | |
| | П-13-027 | 662458,40 | 1381324,06 | | | |
| | П-13-030 | 662364,33 | 1381302,39 | | | |
| | П-13-031 | 662361,89 | 1381301,83 | | | |
| | П-13-032 | 662282,36 | 1381268,12 | | | |

| | | | | | | |
|---|---|---|---|---|---|---|
| | П-13-033 | 662226,54 | 1381255,26 | | внутренних дел, ответственных за безопасность дорожного движения; оборудование земельных участков для стоянок автомобильного транспорта, а также для размещения депо (устройства мест стоянок) автомобильного транспорта, осуществляющего перевозки людей по установленному маршруту | |
| | П-13-034 | 662176,26 | 1381252,65 | | | |
| | П-13-037 | 662166,27 | 1381252,14 | | | |
| | П-13-038 | 662130,32 | 1381250,27 | | | |
| | П-13-039 | 662105,77 | 1381238,95 | | | |
| | Н-00-216 | 662104,49 | 1381239,60 | | | |
| | Н-00-215 | 662095,88 | 1381221,93 | | | |
| | Н-00-214 | 662088,21 | 1381205,58 | | | |
| | Н-00-213 | 662082,24 | 1381193,36 | | | |
| | Н-00-212 | 662060,39 | 1381150,13 | | | |
| | Н-00-211 | 662064,60 | 1381147,94 | | | |
| | Н-00-210 | 662053,89 | 1381126,73 | | | |
| | П-00-026 | 661882,77 | 1381215,32 | | | |
| | П-00-027 | 661868,89 | 1381222,51 | | | |
| | А-00-012 | 661905,03 | 1381297,31 | | | |
| | А-00-002 | 661913,38 | 1381313,46 | | | |
| | В-00-031 | 661922,89 | 1381331,53 | | | |
| | В-00-037 | 662011,56 | 1381286,64 | | | |
| | П-14-016 | 662004,50 | 1381271,85 | | | |
| | П-14-015 | 662067,33 | 1381286,32 | | | |
| | П-14-012 | 662077,07 | 1381288,56 | | | |
| | П-14-011 | 662235,91 | 1381325,15 | | | |
| | П-14-002 | 662485,97 | 1381382,74 | | | |
| | П-12-001 | 662513,94 | 1381336,85 | | | |
| П.00.06и | Н-00-242 | 664091,31 | 1381018,12 | 32412,46 | Автомобильный транспорт- КОД 7.2<br><br>Размещение автомобильных дорог и технически связанных с ними сооружений; размещение зданий и сооружений, предназначенных для обслуживания пассажиров, а также обеспечивающие работу транспортных средств, размещение объектов, предназначенных для размещения постов органов внутренних дел, ответственных за безопасность дорожного движения; оборудование земельных участков для стоянок автомобильного транспорта, а также для размещения депо (устройства мест стоянок) автомобильного транспорта, осуществляющего перевозки людей | участок для размещения улично-дорожной сети ТАЛП<br><br>формируемый земельный участок |
| | Н-00-241 | 664076,87 | 1381002,79 | | | |
| | Н-00-240 | 663874,78 | 1380908,50 | | | |
| | П-02-023 | 663875,29 | 1380907,08 | | | |
| | П-02-022 | 663770,32 | 1380858,09 | | | |
| | П-02-019 | 663761,26 | 1380853,86 | | | |
| | П-02-018 | 663722,30 | 1380835,68 | | | |
| | П-02-017 | 663607,22 | 1380781,96 | | | |
| | П-02-014 | 663598,15 | 1380777,73 | | | |
| | П-02-012 | 663567,75 | 1380763,54 | | | |

| | | | | | | |
|---|---|---|---|---|---|---|
| | П-02-011 | 663539,25 | 1380750,24 | | по установленному маршруту | |
| | П-02-008 | 663530,19 | 1380746,01 | | | |
| | П-02-007 | 663430,80 | 1380699,62 | | | |
| | П-02-006 | 663408,20 | 1380720,29 | | | |
| | П-02-005 | 663397,17 | 1380723,87 | | | |
| | П-02-004 | 663374,35 | 1380711,66 | | | |
| | П-01-001 | 663395,42 | 1380799,75 | | | |
| | П-01-076 | 663437,67 | 1380761,09 | | | |
| | П-01-075 | 663461,52 | 1380758,10 | | | |
| | П-01-073 | 663539,55 | 1380794,53 | | | |
| | П-01-072 | 663548,62 | 1380798,76 | | | |
| | П-01-069 | 663557,68 | 1380802,98 | | | |
| | П-01-068 | 663702,66 | 1380870,65 | | | |
| | П-01-067 | 663719,43 | 1380878,48 | | | |
| | П-01-066 | 663799,20 | 1380915,71 | | | |
| | П-01-065 | 663897,38 | 1380961,54 | | | |
| | П-01-064 | 664003,37 | 1381011,00 | | | |
| | П-01-063 | 664074,23 | 1381053,35 | | | |
| | Н-00-242 | 664091,31 | 1381018,12 | | | |
| П.00.07и | П-01-039 | 664873,14 | 1381458,20 | 39940,26 | Автомобильный транспорт- КОД 7.2<br><br>Размещение автомобильных дорог и технически связанных с ними сооружений; размещение зданий и сооружений, предназначенных для обслуживания пассажиров, а также обеспечивающие работу транспортных средств, размещение объектов, предназначенных для размещения постов органов внутренних дел, ответственных за безопасность дорожного движения; оборудование земельных участков для стоянок автомобильного транспорта, а также для размещения депо (устройства мест стоянок) автомобильного транспорта, осуществляющего перевозки людей по установленному маршруту | участок для размещения улично-дорожной сети ТАЛП<br><br>формируемый земельный участок |
| | П-01-040 | 664857,95 | 1381428,49 | | | |
| | П-01-043 | 664853,30 | 1381419,38 | | | |
| | П-01-046 | 664843,37 | 1381414,57 | | | |
| | П-01-047 | 664704,84 | 1381347,43 | | | |
| | П-01-048 | 664683,23 | 1381336,95 | | | |
| | П-01-049 | 664557,15 | 1381275,84 | | | |
| | П-01-052 | 664548,14 | 1381271,47 | | | |
| | П-01-053 | 664539,14 | 1381267,11 | | | |
| | П-01-055 | 664395,04 | 1381197,26 | | | |
| | П-01-056 | 664232,94 | 1381118,69 | | | |
| | П-01-059 | 664223,93 | 1381114,32 | | | |
| | П-01-060 | 664214,92 | 1381109,96 | | | |
| | П-01-062 | 664186,02 | 1381095,95 | | | |
| | П-01-063 | 664074,23 | 1381053,35 | | | |

| | | | | | | |
|---|---|---|---|---|---|---|
| | Н-00-242 | 664091,31 | 1381018,12 | | | |
| | Н-00-243 | 664099,83 | 1381011,94 | | | |
| | Н-00-001 | 664976,32 | 1381436,65 | | | |
| | Н-00-002 | 664909,28 | 1381488,69 | | | |
| | Н-00-003 | 664903,23 | 1381492,32 | | | |
| | П-01-039 | 664873,14 | 1381458,20 | | | |
| П.00.08и | Н-00-003 | 664903,23 | 1381492,32 | 53392,79 | Автомобильный транспорт- КОД7.2<br><br>Размещение автомобильных дорог и технически связанных с ними сооружений; размещение зданий и сооружений,<br><br>предназначенных для обслуживания пассажиров, а также обеспечивающие работу<br><br>транспортных средств, размещение объектов,<br><br>предназначенных для размещения постов органов внутренних дел, ответственных<br><br>за безопасность дорожного движения; оборудование земельных участков для стоянок автомобильного транспорта, а<br><br>также для размещения депо (устройства мест стоянок) автомобильного транспорта,<br><br>осуществляющего перевозки людей по установленному маршруту | участок для размещения улично-дорожной сети ТАЛП<br><br>формируемый земельный участок |
| | Н-00-014 | 664899,71 | 1381514,04 | | | |
| | Н-00-015 | 664817,03 | 1382024,77 | | | |
| | Н-00-016 | 664796,79 | 1382126,23 | | | |
| | Н-00-017 | 664778,11 | 1382219,86 | | | |
| | Н-00-018 | 664759,57 | 1382310,53 | | | |
| | П-15-001 | 664679,71 | 1382500,51 | | | |
| | П-15-002 | 664593,29 | 1382654,33 | | | |
| | П-15-008 | 664580,06 | 1382677,87 | | | |
| | П-15-009 | 664550,13 | 1382731,14 | | | |
| | Н-00-060 | 664501,73 | 1382840,72 | | | |
| | П-04-013 | 664452,49 | 1382777,46 | | | |
| | П-04-012 | 664496,42 | 1382758,69 | | | |
| | П-04-011 | 664516,11 | 1382714,11 | | | |
| | П-04-010 | 664589,77 | 1382583,02 | | | |
| | П-04-009 | 664645,52 | 1382483,79 | | | |
| | П-04-007 | 664676,48 | 1382410,14 | | | |
| | П-04-006 | 664680,36 | 1382400,92 | | | |
| | П-04-003 | 664684,23 | 1382391,70 | | | |
| | П-04-002 | 664722,48 | 1382300,70 | | | |
| | П-04-001 | 664747,99 | 1382175,89 | | | |
| | П-00-004 | 664750,36 | 1382164,28 | | | |
| | П-01-035 | 664775,26 | 1382039,71 | | | |
| | П-01-036 | 664795,68 | 1381937,49 | | | |
| | П-01-037 | 664802,93 | 1381892,61 | | | |
| | П-01-038 | 664840,82 | 1381658,16 | | | |
| | П-01-039 | 664873,14 | 1381458,20 | | | |
| | Н-00-003 | 664903,23 | 1381492,32 | | | |

| | | | | | | |
|---|---|---|---|---|---|---|
| П.00.09и | Н-00-060 | 664501,73 | 1382840,72 | 13167,2 | Автомобильный транспорт- КОД 7.2<br><br>Размещение автомобильных дорог и технически связанных с ними сооружений; размещение зданий и сооружений, предназначенных для обслуживания пассажиров, а также обеспечивающие работу транспортных средств, размещение объектов, предназначенных для размещения постов органов внутренних дел, ответственных за безопасность дорожного движения; оборудование земельных участков для стоянок автомобильного транспорта, а также для размещения депо (устройства мест стоянок) автомобильного транспорта, осуществляющего перевозки людей по установленному маршруту | участок для размещения улично-дорожной сети ТАЛП<br><br>формируемый земельный участок |
| | Н-00-061 | 664470,10 | 1382829,24 | | | |
| | Н-00-062 | 664396,35 | 1382802,33 | | | |
| | Н-00-063 | 664321,22 | 1382774,92 | | | |
| | Н-00-064 | 664252,01 | 1382749,74 | | | |
| | Н-00-065 | 664177,45 | 1382722,47 | | | |
| | П-09-002 | 664170,79 | 1382720,02 | | | |
| | П-09-001 | 664164,14 | 1382717,57 | | | |
| | П-04-019 | 664205,20 | 1382687,95 | | | |
| | П-04-018 | 664328,34 | 1382732,52 | | | |
| | П-04-015 | 664337,75 | 1382735,93 | | | |
| | П-04-014 | 664390,64 | 1382755,08 | | | |
| | П-04-013 | 664452,49 | 1382777,46 | | | |
| | Н-00-060 | 664501,73 | 1382840,72 | | | |
| П.00.10и | П-08-001 | 664036,81 | 1382637,93 | 20240,62 | Автомобильный транспорт- КОД 7.2<br><br>Размещение автомобильных дорог и технически связанных с ними сооружений; размещение зданий и сооружений, предназначенных для обслуживания пассажиров, а также обеспечивающие работу транспортных средств, размещение объектов, предназначенных для размещения постов органов внутренних дел, ответственных за безопасность дорожного движения; оборудование земельных участков для стоянок автомобильного транспорта, а также для размещения депо (устройства мест стоянок) автомобильного транспорта, осуществляющего перевозки людей по установленному маршруту | участок для размещения улично-дорожной сети ТАЛП<br><br>формируемый земельный участок |
| | П-08-002 | 664027,89 | 1382684,26 | | | |
| | П-08-003 | 663849,09 | 1382959,59 | | | |
| | П-08-004 | 663843,46 | 1382955,93 | | | |
| | П-10-034 | 663811,69 | 1382918,44 | | | |
| | П-10-035 | 663803,51 | 1382950,74 | | | |
| | П-10-036 | 663790,65 | 1383001,61 | | | |
| | П-10-039 | 663786,97 | 1383016,15 | | | |
| | П-10-040 | 663782,07 | 1383035,54 | | | |
| | П-10-043 | 663779,60 | 1383045,23 | | | |
| | П-10-044 | 663777,17 | 1383054,93 | | | |
| | П-10-046 | 663761,75 | 1383115,77 | | | |
| | П-10-047 | 663768,22 | 1383117,59 | | | |
| | П-00-025 | 663780,05 | 1383107,25 | | | |
| | П-00-024 | 663788,37 | 1383098,94 | | | |
| | П-00-023 | 663796,39 | 1383090,35 | | | |
| | П-00-022 | 663804,10 | 1383081,47 | | | |
| | П-00-021 | 663811,49 | 1383072,33 | | | |
| | П-00-020 | 663818,56 | 1383062,93 | | | |
| | П-00-019 | 663825,29 | 1383053,29 | | | |

| | | | | | | |
|---|---|---|---|---|---|---|
| | П-00-018 | 663966,17 | 1382834,37 | | | |
| | П-00-017 | 664055,17 | 1382696,60 | | | |
| | П-00-016 | 664060,18 | 1382689,15 | | | |
| | П-00-015 | 664065,36 | 1382681,82 | | | |
| | П-00-014 | 664070,71 | 1382674,61 | | | |
| | П-00-013 | 664076,22 | 1382667,52 | | | |
| | П-08-001 | 664036,81 | 1382637,93 | | | |
| П.00.11и | П-05-001 | 664365,29 | 1381858,18 | 244294,34 | Автомобильный транспорт- КОД 7.2<br><br>Размещение автомобильных дорог и технически связанных с ними сооружений; размещение зданий и сооружений, предназначенных для обслуживания пассажиров, а также обеспечивающие работу транспортных средств, размещение объектов, предназначенных для размещения постов органов внутренних дел, ответственных за безопасность дорожного движения; оборудование земельных участков для стоянок автомобильного транспорта, а также для размещения депо (устройства мест стоянок) автомобильного транспорта, осуществляющего перевозки людей по установленному маршруту | участок для размещения улично-дорожной сети ТАЛП<br><br>формируемый земельный участок |
| | П-05-002 | 664349,63 | 1381939,50 | | | |
| | П-05-005 | 664347,74 | 1381949,32 | | | |
| | П-05-006 | 664345,84 | 1381959,14 | | | |
| | П-05-008 | 664331,09 | 1382035,73 | | | |
| | П-05-009 | 664316,35 | 1382112,32 | | | |
| | П-05-012 | 664314,45 | 1382122,14 | | | |
| | П-05-013 | 664312,56 | 1382131,96 | | | |
| | П-05-015 | 664297,81 | 1382208,55 | | | |
| | П-05-016 | 664283,06 | 1382285,15 | | | |
| | П-05-019 | 664281,17 | 1382294,97 | | | |
| | П-05-020 | 664279,28 | 1382304,78 | | | |
| | П-05-022 | 664264,53 | 1382381,38 | | | |
| | П-05-023 | 664251,15 | 1382450,90 | | | |
| | П-05-024 | 664244,62 | 1382461,33 | | | |
| | П-05-027 | 664239,32 | 1382469,81 | | | |
| | П-05-028 | 664234,02 | 1382478,29 | | | |
| | П-05-030 | 664228,22 | 1382487,56 | | | |
| | П-05-031 | 664080,87 | 1382598,04 | | | |
| | П-05-032 | 664070,28 | 1382609,29 | | | |
| | П-05-033 | 664056,18 | 1382598,70 | | | |
| | П-05-034 | 663956,53 | 1382523,88 | | | |
| | П-05-035 | 663975,47 | 1382425,51 | | | |
| | П-05-038 | 663977,36 | 1382415,69 | | | |
| | П-05-039 | 663979,25 | 1382405,87 | | | |
| | П-05-077 | 663994,00 | 1382329,28 | | | |
| | П-05-041 | 663946,00 | 1382320,04 | | | |

| | | | | | | |
|---|---|---|---|---|---|---|
| | П-05-042 | 663959,52 | 1382243,37 | | | |
| | П-05-045 | 663961,26 | 1382233,52 | | | |
| | П-05-046 | 663962,99 | 1382223,67 | | | |
| | П-05-048 | 663976,57 | 1382146,69 | | | |
| | П-05-049 | 663990,09 | 1382070,02 | | | |
| | П-05-052 | 663991,82 | 1382060,17 | | | |
| | П-05-053 | 663993,56 | 1382050,32 | | | |
| | П-05-055 | 664007,13 | 1381973,34 | | | |
| | П-05-056 | 664020,65 | 1381896,67 | | | |
| | П-05-059 | 664022,39 | 1381886,82 | | | |
| | П-05-060 | 664024,13 | 1381876,98 | | | |
| | П-05-062 | 664037,70 | 1381800,00 | | | |
| | П-05-063 | 664052,98 | 1381713,32 | | | |
| | П-06-001 | 663988,66 | 1381700,93 | | | |
| | П-06-002 | 663973,37 | 1381787,61 | | | |
| | П-06-003 | 663959,85 | 1381864,28 | | | |
| | П-06-006 | 663958,12 | 1381874,13 | | | |
| | П-06-007 | 663956,38 | 1381883,98 | | | |
| | П-06-009 | 663942,81 | 1381960,96 | | | |
| | П-06-010 | 663929,29 | 1382037,63 | | | |
| | П-06-013 | 663927,55 | 1382047,47 | | | |
| | П-06-014 | 663925,82 | 1382057,32 | | | |
| | П-06-016 | 663912,24 | 1382134,30 | | | |
| | П-06-017 | 663898,72 | 1382210,97 | | | |
| | П-06-020 | 663896,99 | 1382220,82 | | | |
| | П-06-021 | 663895,25 | 1382230,67 | | | |
| | П-06-023 | 663881,68 | 1382307,65 | | | |
| | П-06-026 | 663880,11 | 1382316,52 | | | |
| | П-06-027 | 663849,37 | 1382490,85 | | | |
| | П-06-028 | 663733,96 | 1382468,62 | | | |
| | П-06-031 | 663724,14 | 1382466,73 | | | |
| | П-06-032 | 663714,32 | 1382464,84 | | | |
| | П-06-034 | 663622,63 | 1382447,18 | | | |
| | П-06-035 | 663509,09 | 1382449,16 | | | |

| | | | | | | |
|---|---|---|---|---|---|---|
| | П-06-036 | 663548,69 | 1382243,53 | | | |
| | П-06-037 | 663563,43 | 1382166,93 | | | |
| | П-06-040 | 663565,33 | 1382157,11 | | | |
| | П-06-041 | 663567,22 | 1382147,29 | | | |
| | П-06-043 | 663581,97 | 1382070,70 | | | |
| | П-06-044 | 663596,72 | 1381994,11 | | | |
| | П-06-047 | 663598,61 | 1381984,29 | | | |
| | П-06-048 | 663600,50 | 1381974,47 | | | |
| | П-06-050 | 663615,25 | 1381897,88 | | | |
| | П-06-051 | 663630,00 | 1381821,28 | | | |
| | П-06-054 | 663631,89 | 1381811,47 | | | |
| | П-06-055 | 663633,78 | 1381801,65 | | | |
| | П-06-057 | 663648,53 | 1381725,05 | | | |
| | П-06-058 | 663665,17 | 1381638,64 | | | |
| | П-07-001 | 663625,89 | 1381631,08 | | | |
| | П-07-002 | 663609,25 | 1381717,49 | | | |
| | П-07-003 | 663594,50 | 1381794,08 | | | |
| | П-07-006 | 663592,61 | 1381803,90 | | | |
| | П-07-007 | 663590,72 | 1381813,72 | | | |
| | П-07-009 | 663575,97 | 1381890,31 | | | |
| | П-07-010 | 663561,22 | 1381966,91 | | | |
| | П-07-013 | 663559,33 | 1381976,73 | | | |
| | П-07-014 | 663557,44 | 1381986,55 | | | |
| | П-07-016 | 663542,69 | 1382063,14 | | | |
| | П-07-017 | 663527,94 | 1382139,73 | | | |
| | П-07-020 | 663526,05 | 1382149,55 | | | |
| | П-07-021 | 663524,16 | 1382159,37 | | | |
| | П-07-023 | 663509,41 | 1382235,96 | | | |
| | П-07-024 | 663469,70 | 1382442,17 | | | |
| | П-07-025 | 663468,21 | 1382449,88 | | | |
| | П-07-026 | 663458,00 | 1382450,06 | | | |
| | П-07-072 | 663300,13 | 1382452,81 | | | |
| | П-07-028 | 663147,88 | 1382455,47 | | | |
| | П-07-029 | 663138,09 | 1382455,64 | | | |

| | | | | | | |
|---|---|---|---|---|---|---|
| | П-07-030 | 663133,18 | 1382449,80 | | | |
| | П-07-031 | 663135,17 | 1382439,47 | | | |
| | П-07-033 | 663184,64 | 1382182,59 | | | |
| | П-07-036 | 663186,34 | 1382173,75 | | | |
| | П-07-037 | 663201,09 | 1382097,16 | | | |
| | П-07-040 | 663202,98 | 1382087,34 | | | |
| | П-07-041 | 663204,87 | 1382077,52 | | | |
| | П-07-043 | 663219,62 | 1382000,93 | | | |
| | П-07-044 | 663234,37 | 1381924,33 | | | |
| | П-07-047 | 663236,26 | 1381914,51 | | | |
| | П-07-048 | 663238,15 | 1381904,69 | | | |
| | П-07-050 | 663252,90 | 1381828,10 | | | |
| | П-07-051 | 663267,65 | 1381751,51 | | | |
| | П-07-054 | 663269,54 | 1381741,69 | | | |
| | П-07-055 | 663271,44 | 1381731,87 | | | |
| | П-07-057 | 663286,18 | 1381655,28 | | | |
| | П-07-058 | 663302,83 | 1381568,86 | | | |
| | П-14-001 | 663246,35 | 1381557,87 | | | |
| | В-00-001 | 663234,35 | 1381637,20 | | | |
| | В-00-002 | 663205,08 | 1381788,71 | | | |
| | В-00-003 | 663091,49 | 1382376,74 | | | |
| | В-00-004 | 663078,45 | 1382422,09 | | | |
| | В-00-005 | 663067,94 | 1382458,62 | | | |
| | В-00-006 | 663068,27 | 1382514,74 | | | |
| | Н-00-082 | 663071,25 | 1382566,13 | | | |
| | Н-00-081 | 663113,73 | 1382567,24 | | | |
| | П-10-001 | 663112,12 | 1382504,64 | | | |
| | П-10-002 | 663117,89 | 1382501,96 | | | |
| | П-10-003 | 663123,85 | 1382499,73 | | | |
| | П-10-004 | 663129,97 | 1382497,95 | | | |
| | П-10-005 | 663136,19 | 1382496,64 | | | |
| | П-10-006 | 663142,50 | 1382495,81 | | | |
| | П-10-007 | 663148,86 | 1382495,46 | | | |
| | П-10-008 | 663282,84 | 1382493,12 | | | |

| | | | | | | |
|---|---|---|---|---|---|---|
| | П-10-011 | 663292,84 | 1382492,95 | | | |
| | П-10-012 | 663462,81 | 1382489,98 | | | |
| | П-10-015 | 663472,81 | 1382489,80 | | | |
| | П-10-016 | 663482,81 | 1382489,63 | | | |
| | П-10-018 | 663619,16 | 1382487,25 | | | |
| | П-10-019 | 663701,90 | 1382503,18 | | | |
| | П-10-020 | 663875,24 | 1382536,56 | | | |
| | П-10-021 | 663870,42 | 1382563,90 | | | |
| | П-10-022 | 663914,93 | 1382599,94 | | | |
| | П-10-026 | 663906,73 | 1382646,40 | | | |
| | П-10-025 | 663905,23 | 1382649,00 | | | |
| | П-10-027 | 663862,41 | 1382723,17 | | | |
| | П-10-031 | 663860,07 | 1382727,22 | | | |
| | П-10-030 | 663858,72 | 1382732,55 | | | |
| | П-10-032 | 663856,27 | 1382742,25 | | | |
| | П-10-034 | 663811,69 | 1382918,44 | | | |
| | П-08-004 | 663843,46 | 1382955,93 | | | |
| | П-08-005 | 663897,49 | 1382742,42 | | | |
| | П-08-006 | 663944,90 | 1382660,30 | | | |
| | П-08-007 | 663955,73 | 1382598,85 | | | |
| | П-08-008 | 663974,76 | 1382591,34 | | | |
| | П-08-009 | 663976,83 | 1382592,90 | | | |
| | П-08-012 | 663984,83 | 1382598,90 | | | |
| | П-08-001 | 664036,81 | 1382637,93 | | | |
| | П-00-013 | 664076,22 | 1382667,52 | | | |
| | П-00-011 | 664104,88 | 1382635,27 | | | |
| | П-00-010 | 664111,89 | 1382628,38 | | | |
| | П-00-009 | 664119,06 | 1382621,67 | | | |
| | П-00-008 | 664126,41 | 1382615,14 | | | |
| | П-00-007 | 664133,91 | 1382608,79 | | | |
| | П-00-006 | 664141,57 | 1382602,63 | | | |
| | П-00-005 | 664149,37 | 1382596,67 | | | |
| | П-03-018 | 664283,12 | 1382496,39 | | | |
| | П-03-019 | 664338,42 | 1382209,24 | | | |

| | | | | | | |
|---|---|---|---|---|---|---|
| | П-03-022 | 664340,31 | 1382199,42 | | | |
| | П-03-023 | 664342,20 | 1382189,60 | | | |
| | П-03-025 | 664372,64 | 1382031,51 | | | |
| | П-03-026 | 664402,76 | 1381875,11 | | | |
| | П-05-001 | 664365,29 | 1381858,18 | | | |
| П.00.12и | А-00-001 | 661864,07 | 1381212,54 | 1706,12 | Автомобильный транспорт- КОД 7.2<br><br>Размещение автомобильных дорог и технически связанных с ними сооружений; размещение зданий и сооружений, предназначенных для обслуживания пассажиров, а также обеспечивающие работу транспортных средств, размещение объектов, предназначенных для размещения постов органов внутренних дел, ответственных за безопасность дорожного движения; оборудование земельных участков для стоянок автомобильного транспорта, а также для размещения депо (устройства мест стоянок) автомобильного транспорта, осуществляющего перевозки людей по установленному маршруту | участок для размещения улично-дорожной сети ТАЛП<br><br>формируемый земельный участок |
| | Н-00-209 | 662051,49 | 1381121,98 | | | |
| | Н-00-210 | 662053,89 | 1381126,73 | | | |
| | П-00-026 | 661882,77 | 1381215,32 | | | |
| | П-00-027 | 661868,89 | 1381222,51 | | | |
| | А-00-001 | 661864,07 | 1381212,54 | | | |
| П.00.13и | П-01-031 | 664411,36 | 1381830,46 | 15968,32 | Автомобильный транспорт- КОД 7.2<br><br>Размещение автомобильных дорог и технически связанных с ними сооружений; размещение зданий и сооружений, предназначенных для обслуживания пассажиров, а также обеспечивающие работу транспортных средств, размещение объектов, предназначенных для размещения постов органов внутренних дел, ответственных за безопасность дорожного движения; оборудование земельных участков для стоянок автомобильного транспорта, а также для размещения депо (устройства мест стоянок) автомобильного транспорта, осуществляющего перевозки людей по установленному маршруту | участок для размещения улично-дорожной сети ТАЛП<br><br>формируемый земельный участок |
| | П-01-032 | 664555,44 | 1381913,30 | | | |
| | П-01-033 | 664732,59 | 1382015,17 | | | |
| | П-03-001 | 664725,38 | 1382060,63 | | | |
| | П-03-031 | 664576,24 | 1381974,87 | | | |
| | П-03-030 | 664567,57 | 1381969,88 | | | |
| | П-03-027 | 664558,90 | 1381964,90 | | | |
| | П-03-026 | 664402,76 | 1381875,11 | | | |
| | П-01-031 | 664411,36 | 1381830,46 | | | |
| П.00.14и | П-12-001 | 662513,94 | 1381336,85 | 101036,88 | Автомобильный транспорт- КОД 7.2<br><br>Размещение автомобильных дорог и технически связанных с ними сооружений; размещение зданий и сооружений, предназначенных для обслуживания пассажиров, а также обеспечивающие работу транспортных средств, размещение объектов, предназначенных для размещения постов органов внутренних дел, ответственных за безопасность дорожного движения; оборудование земельных участков для стоянок автомобильного | участок для размещения улично-дорожной сети ТАЛП<br><br>формируемый земельный участок |
| | П-12-002 | 662692,41 | 1381377,95 | | | |
| | П-12-005 | 662702,16 | 1381380,20 | | | |
| | П-12-006 | 662716,79 | 1381383,57 | | | |
| | П-12-007 | 662877,16 | 1381420,50 | | | |
| | П-11-022 | 662931,32 | 1381432,98 | | | |
| | П-11-021 | 663084,41 | 1381468,24 | | | |
| | П-11-020 | 663237,51 | 1381503,50 | | | |

| | | | | | | |
|---|---|---|---|---|---|---|
| | П-01-008 | 663312,66 | 1381518,82 | | транспорта, а также для размещения депо (устройства мест стоянок) автомобильного транспорта, осуществляющего перевозки людей по установленному маршруту | |
| | П-01-009 | 663480,38 | 1381551,12 | | | |
| | П-01-010 | 663652,72 | 1381584,31 | | | |
| | П-01-013 | 663661,56 | 1381586,01 | | | |
| | П-01-014 | 663826,52 | 1381617,78 | | | |
| | П-01-017 | 663836,34 | 1381619,67 | | | |
| | П-01-018 | 663846,16 | 1381621,56 | | | |
| | П-01-020 | 663997,51 | 1381650,70 | | | |
| | П-01-021 | 664161,80 | 1381682,34 | | | |
| | П-01-022 | 664182,75 | 1381694,39 | | | |
| | П-01-025 | 664191,42 | 1381699,37 | | | |
| | П-01-026 | 664200,09 | 1381704,36 | | | |
| | П-01-028 | 664366,64 | 1381800,13 | | | |
| | П-01-029 | 664408,27 | 1381824,07 | | | |
| | П-01-030 | 664412,16 | 1381826,30 | | | |
| | П-01-031 | 664411,36 | 1381830,46 | | | |
| | П-03-026 | 664402,76 | 1381875,11 | | | |
| | П-05-001 | 664365,29 | 1381858,18 | | | |
| | П-05-068 | 664218,37 | 1381773,70 | | | |
| | П-05-065 | 664209,70 | 1381768,71 | | | |
| | П-05-064 | 664143,78 | 1381730,81 | | | |
| | П-05-063 | 664052,98 | 1381713,32 | | | |
| | П-06-001 | 663988,66 | 1381700,93 | | | |
| | П-06-063 | 663836,52 | 1381671,64 | | | |
| | П-06-062 | 663826,70 | 1381669,75 | | | |
| | П-06-059 | 663816,88 | 1381667,86 | | | |
| | П-06-058 | 663665,17 | 1381638,64 | | | |
| | П-07-001 | 663625,89 | 1381631,08 | | | |
| | П-07-063 | 663474,18 | 1381601,86 | | | |
| | П-07-062 | 663464,36 | 1381599,97 | | | |
| | П-07-059 | 663454,54 | 1381598,08 | | | |
| | П-07-058 | 663302,83 | 1381568,86 | | | |
| | П-14-001 | 663246,35 | 1381557,87 | | | |
| | П-14-002 | 662485,97 | 1381382,74 | | | |

| | | | | | | |
|---|---|---|---|---|---|---|
| | П-12-001 | 662513,94 | 1381336,85 | | | |
| П.00.15и | П-00-001 | 663321,08 | 1380623,75 | 48582,82 | Автомобильный транспорт- КОД 7.2<br><br>Размещение автомобильных дорог и технически связанных с ними сооружений; размещение зданий и сооружений, предназначенных для обслуживания пассажиров, а также обеспечивающие работу транспортных средств, размещение объектов, предназначенных для размещения постов органов внутренних дел, ответственных за безопасность дорожного движения; оборудование земельных участков для стоянок автомобильного транспорта, а также для размещения депо (устройства мест стоянок) автомобильного транспорта, осуществляющего перевозки людей по установленному маршруту | участок для размещения улично-дорожной сети ТАЛП<br><br>формируемый земельный участок |
| | П-00-002 | 663330,90 | 1380716,27 | | | |
| | П-00-003 | 663338,28 | 1380785,81 | | | |
| | П-01-003 | 663365,63 | 1380835,72 | | | |
| | П-01-004 | 663401,91 | 1380901,94 | | | |
| | П-01-005 | 663385,26 | 1381011,99 | | | |
| | П-01-006 | 663384,35 | 1381044,80 | | | |
| | П-01-007 | 663365,47 | 1381169,59 | | | |
| | П-01-008 | 663312,66 | 1381518,82 | | | |
| | П-11-020 | 663237,51 | 1381503,50 | | | |
| | П-11-018 | 663258,72 | 1381393,36 | | | |
| | П-11-017 | 663260,61 | 1381383,54 | | | |
| | П-11-014 | 663262,50 | 1381373,72 | | | |
| | П-11-013 | 663282,16 | 1381271,59 | | | |
| | П-11-011 | 663301,83 | 1381169,47 | | | |
| | П-11-010 | 663303,72 | 1381159,65 | | | |
| | П-11-007 | 663305,61 | 1381149,83 | | | |
| | П-11-006 | 663325,28 | 1381047,71 | | | |
| | П-11-003 | 663327,17 | 1381037,89 | | | |
| | П-11-002 | 663348,28 | 1380928,25 | | | |
| | П-11-001 | 663327,29 | 1380912,19 | | | |
| | П-13-002 | 663324,82 | 1380862,67 | | | |
| | П-13-001 | 663324,80 | 1380862,52 | | | |
| | Н-00-244 | 663324,80 | 1380862,51 | | | |
| | Н-00-230 | 663300,56 | 1380634,14 | | | |
| | П-00-001 | 663321,08 | 1380623,75 | | | |
| П.00.16и | П-13-002 | 663324,82 | 1380862,67 | 40914,26 | Автомобильный транспорт- КОД 7.2<br><br>Размещение автомобильных дорог и технически связанных с ними сооружений; размещение зданий и сооружений, предназначенных для обслуживания пассажиров, а также обеспечивающие работу транспортных средств, размещение объектов, предназначенных для размещения постов органов внутренних дел, ответственных за безопасность дорожного движения; | участок для размещения улично-дорожной сети ТАЛП<br><br>формируемый земельный участок |
| | П-13-003 | 663312,00 | 1380871,74 | | | |
| | П-13-004 | 663281,62 | 1380887,09 | | | |
| | П-13-007 | 663272,69 | 1380891,60 | | | |
| | П-13-008 | 663163,44 | 1380946,78 | | | |
| | П-13-010 | 663066,15 | 1380995,93 | | | |
| | П-13-011 | 662993,85 | 1381032,45 | | | |

| | | | | | | |
|---|---|---|---|---|---|---|
| | П-13-014 | 662984,92 | 1381036,96 | | оборудование земельных участков для стоянок автомобильного транспорта, а также для размещения депо (устройства мест стоянок) автомобильного транспорта, осуществляющего перевозки людей по установленному маршруту | |
| | П-13-015 | 662976,00 | 1381041,47 | | | |
| | П-13-017 | 662806,40 | 1381127,13 | | | |
| | П-13-018 | 662636,81 | 1381212,80 | | | |
| | П-13-021 | 662627,89 | 1381217,31 | | | |
| | П-13-022 | 662618,96 | 1381221,82 | | | |
| | П-13-024 | 662534,17 | 1381264,65 | | | |
| | П-13-025 | 662475,54 | 1381294,27 | | | |
| | П-13-026 | 662470,39 | 1381316,56 | | | |
| | П-12-001 | 662513,94 | 1381336,85 | | | |
| | П-12-012 | 662515,99 | 1381327,99 | | | |
| | П-12-011 | 662523,76 | 1381318,08 | | | |
| | П-12-010 | 662658,42 | 1381250,06 | | | |
| | П-12-009 | 662954,62 | 1381100,44 | | | |
| | П-11-036 | 662999,74 | 1381077,65 | | | |
| | П-11-037 | 663149,80 | 1381001,85 | | | |
| | П-11-038 | 663160,51 | 1380996,44 | | | |
| | П-11-001 | 663327,29 | 1380912,19 | | | |
| | П-13-002 | 663324,82 | 1380862,67 | | | |
| П.00.17и | П-12-009 | 662954,62 | 1381100,44 | 13947,98 | Автомобильный транспорт- КОД 7.2<br><br>Размещение автомобильных дорог и технически связанных с ними сооружений; размещение зданий и сооружений, предназначенных для обслуживания пассажиров, а также обеспечивающие работу транспортных средств, размещение объектов, предназначенных для размещения постов органов внутренних дел, ответственных за безопасность дорожного движения; оборудование земельных участков для стоянок автомобильного транспорта, а также для размещения депо (устройства мест стоянок) автомобильного транспорта, осуществляющего перевозки людей по установленному маршруту | участок для размещения улично-дорожной сети ТАЛП<br><br>формируемый земельный участок |
| | П-12-008 | 662895,25 | 1381408,72 | | | |
| | П-12-007 | 662877,16 | 1381420,50 | | | |
| | П-11-022 | 662931,32 | 1381432,98 | | | |
| | П-11-023 | 662950,38 | 1381333,98 | | | |
| | П-11-026 | 662952,27 | 1381324,16 | | | |
| | П-11-027 | 662954,16 | 1381314,34 | | | |
| | П-11-029 | 662973,83 | 1381212,22 | | | |
| | П-11-030 | 662993,50 | 1381110,09 | | | |
| | П-11-033 | 662995,39 | 1381100,27 | | | |
| | П-11-034 | 662997,28 | 1381090,46 | | | |
| | П-11-036 | 662999,74 | 1381077,65 | | | |
| | П-12-009 | 662954,62 | 1381100,44 | | | |

Материалы по обоснованию проекта межевания территории соответствуют материалам по обоснованию проекта планировки территории.

Проект межевания территории.
Графическая часть

Схема расположения элемента планировочной структуры

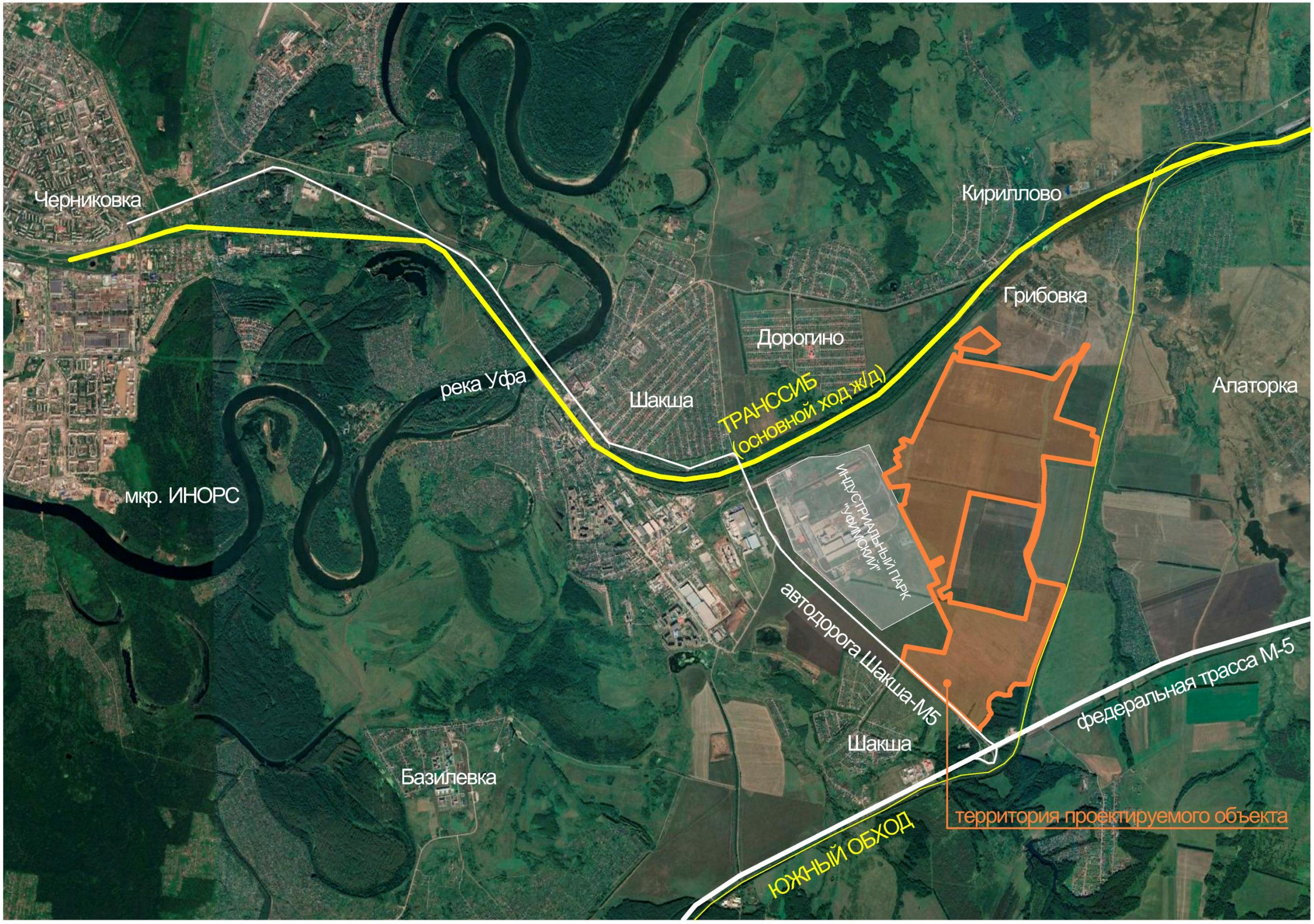

Чертеж межевания территории

Лист 1

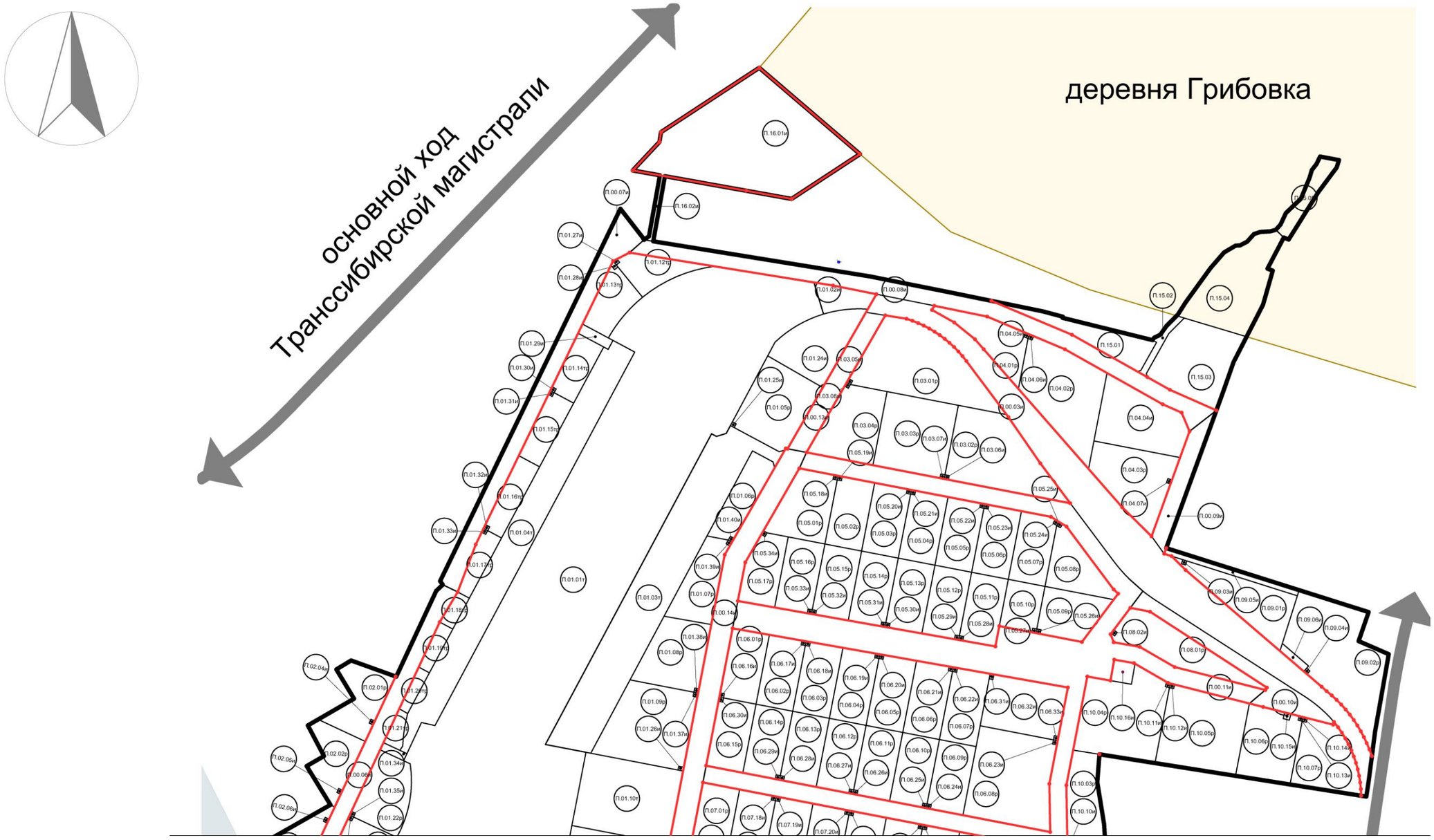


Линия совмещения с листом № 2

Чертеж межевания территории

Лист 2

Линия совмещения с листом № 1

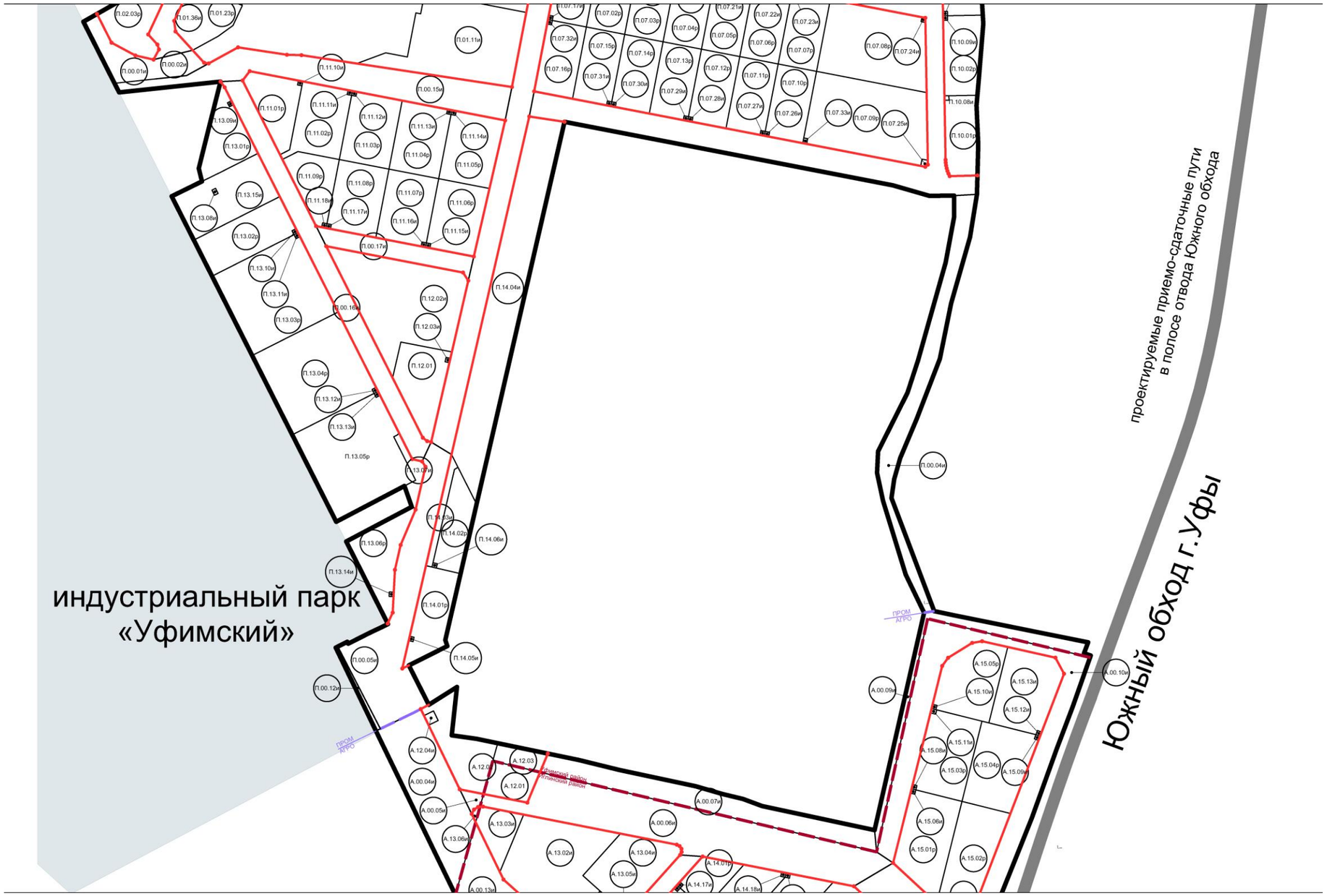


Линия совмещения с листом № 3

Чертеж межевания территории

Лист 3

Линия совмещения с листом № 2

Чертеж межевания территории. Условные обозначения

Красные линии

Граница проекта планировки

Автомобильные дороги

Железные дороги общего пользования

Граница муниципальных районов

Граница формируемых земельных участков

Населенные пункты

Индустриальный парк «Уфимский»

A.00.00

Номера формируемых земельных участков

# Перечень используемых сокращений

В проекте планировки и межевания территории линейного объекта: применяются следующие сокращения:

| Сокращения слов и словосочетаний | |
|---|---|
| Сокращение | Слово/словосочетание |
| 1 | 2 |
| га | гектар |
| ЖД | Железная дорога |
| ООО | Общество с ограниченной ответственностью |
| м | метры |
| ПАО АНК «Башнефть» | Публичное акционерное общество<br>Акционерная нефтяная компания «Башнефть» |
| ТУ | Технические условия |
| кВ | киловольт |
| ГРС | газораспределительная станция |
| ТАЛП | Транспортный агро-логистический парк |
| АЭС | Атомные электростанции |
| ПУЭ | правила устройства электроустановок |
| кв.м | квадратный метр |
| км | километры |
| СНиП | строительные нормы и правила |
| СП | свод правил |
| ФЗ | Федеральный закон |
| АЗС | Автозаправочная станция |